

L'EQUITATION

LA REVUE DE



- Sélection pour les Jeux Mondiaux
- Album Generali Open de France
- Equirando
- Visite guidée du Saumurois
- Opération Bienvenue au club
- Adhésions 2003
- Qualifications Club et Ponam 2003

Mensuel officiel de la Fédération Française d'Équitation - Prix au numéro : 8 €



REF N° 25 - SEPTEMBRE 2002



MEMENTO FFE 2003

Mon compte adhérent FFE

- Mon compte doit être crédité avant toute opération.
- Je peux créditer mon compte, à tout moment, par Minitel 3614 FFE avec ma carte bancaire ou par internet www.ffe.com
- Je peux déposer un montant supérieur à mes besoins.
- Je peux créditer mon compte au fur et à mesure par chèque global avec le code adhérent au dos du chèque. Je l'envoie toujours à FFE CLUB.
- Je peux demander un relevé mensuel gratuit de toutes les opérations.
- Je peux consulter mon compte à tout moment par Minitel 3614 FFE ou par internet www.ffe.com

Mes licences pratiquant

1. Je crédite mon compte adhérent FFE.
2. Je réunis tous les renseignements : nom, prénom, date de naissance, adresse, ancien numéro de licence.
3. Je saisis les renseignements sur le 3614 FFE, ou sur www.ffe.com.
4. OU j'envoie les formulaires complétés au SIF, éventuellement avec une copie du dernier diplôme.

Mes licences compétition

1. Je crédite mon compte adhérent FFE.
2. Je réunis tous les renseignements : numéro de licence pratiquant, catégorie, disciplines.
3. Je saisis la licence par Minitel 3614 FFE.
4. Ensuite, j'envoie au SIF par fax au 02 31 51 21 15 (n° exclusivement réservé à cet effet) :
 - un certificat médical nominatif de moins de 3 mois avec cachet et signature du médecin. J'y inscris lisiblement le numéro de licence pratiquant du cavalier.
 - une autorisation parentale nominative signée.
 - J'y inscris lisiblement le numéro de licence pratiquant du cavalier.
5. OU j'envoie tous les documents par courrier au SIF.

Mes RC Propriétaires

1. Je crédite mon compte adhérent FFE.
2. Je remplis la RCPE en même temps que la licence pratiquant du cavalier.
3. Je saisis le numéro SIRE de l'équidé à la rubrique RCPE.
4. OU je note le nom de l'équidé et son numéro SIRE sur le formulaire papier que j'envoie au SIF.

Mes enregistrements de Galop

- Je demande mon Code Examineur à FFE CLUB.
- Je valide les Galops par Minitel 3614 FFE avec mon code examineur.
- OU je remplis un procès-verbal d'examen par niveau de Galop et je l'envoie au SIF.

TARIFS 2003

Adhésion FFE

CLAF, CLAG	760,00 €
ORAF, ORAG	150,00 €
REF, abonnement préférentiel adhérents	10,00 €

Attention : en 2003 l'abonnement REF est distinct de la cotisation

Licences

Licence pratiquant, cavalier né en 1985 & après	25,00 €
Licence pratiquant, cavalier né en 1984 & avant	36,00 €
Carte vacances, assurance comprise, l'unité par minitel	8,00 €
Carte découverte, sans assurance, 10 exemplaires papier	50,00 €

Licences compétition

Compétition Pro 1	457,00 €
Compétition Pro 2	300,00 €
Compétition Amateur 3	76,00 €
Compétition Amateur 4	50,00 €
Compétition Club	0,00 €

Assurances & diplômes

RC Propriétaire, 1er équidé	22,87 €
RC Propriétaire, 2e équidé et suivants	16,77 €
Validation de Galop par CLAF ou CLAG	0,00 €
Validation de Galop par ORAF ou ORAG	8,00 €
Insigne Galop	2,00 €
Diplôme Pony d'or, d'argent ou de bronze : <ul style="list-style-type: none"> - l'unité - les 100 exemplaires 	1,60 € 80,00 €
Duplicata licence ou diplôme	8,00 €
Demande de code examineur	0,00 €

Enregistrement compétitions

Conversion de performances FFE Compet en points Pony SIF, par opération	32,00 €
Enregistrement d'équidé sur liste des équidés SIF	0 €
Enregistrement d'équidé sur la liste des chevaux de sport, ordre Haras Nationaux	15,00 €
Enregistrement d'équidé d'origine inconnue au SIRE, ordre Haras Nationaux	25,00 €



Passeports FEI (du 01.01.03 au 31.12.03)

Premier passeport, cheval	198,00 €
Premier passeport, poney	107,00 €
Duplicata	76,00 €
Revalidation cheval	183,00 €
Revalidation poney	91,00 €
Changement de propriétaire	0 €
Ajout et changement d'affixe	840,00 €

Information 3615 FFE

Abonnement à La REF	50,00 €
Abonnement à l'Estafette - CNTE	6,20 €
Abonnement préférentiel à l'Estafette, licenciés FFE	4,50 €
Abonnement préférentiel à l'Estafette, licenciés FFE/TE	3,20 €
Abonnement SIF PLUS, toutes opérations par le 3614 FFE et internet	46,00 €
Règlement club & ponam - FFE Club	16,00 €
Règlement des Concours amateur & pro	Lavauzelle

Minitel FFE SIF
3614 FFE & 3615 FFE

Internet FFE
www.ffe.com

Minitel FFE COMPET
3615 FFECOMPET

COORDONNEES UTILES

FFE Direction générale - Bt E, Le Quintet, 81 Av E-Vaillant, 92517 Boulogne Cedex	T 01 58 17 58 17	F 01 58 17 58 00
FFE CLUB - Parc Equestre - 41800 Lamotte - club@ffe.com	T 02 54 94 46 48	F 02 54 94 46 47
FFE Vie Fédérale, Bt E, Le Quintet, 81 Av E-Vaillant, 92517 Boulogne Cedex vie.federale@ffe.com	T 01 58 17 58 80	F 01 58 17 58 84
FFE DTN - Bt E, Le Quintet, 81 Av E-Vaillant, 92517 Boulogne Cedex dtn@ffe.com	T 01 58 17 58 17	F 01 58 17 58 80
FFE Communication - Bt E, Le Quintet, 81 Av E-Vaillant, 92517 Boulogne Cedex communication@ffe.com	T 01 58 17 58 17	F 01 58 17 58 19
FFE CNTE - 9 Bd Macdonald - 75019 Paris - cnte@ffe.com	T 01 53 26 15 50	F 01 53 26 15 51
SIF - 14490 Lihieu	T 02 31 51 21 10	F 02 31 51 21 15
FFE Compas Guichet clients - Bt E, Le Quintet, 81 Av E-Vaillant, 92517 Boulogne Cedex	T 01 58 17 58 17	F 01 58 17 58 45
FFE Compas Horaires, Dernières minutes (même adresse)	T 01 58 17 58 54	F 01 58 17 58 80
SIRE Haras Nationaux - BP 3, 19231 Anzac-Pompador Cedex	T 05 55 73 83 83	F 05 55 73 94 83
GHN - Parc Equestre, 41800 Lamotte - ghn@wanadoo.fr	T 02 54 83 02 02	F 02 54 83 02 03
CNEFE - Parc Equestre, 41800 Lamotte - cnefe@ffe.com	T 02 54 94 46 14	F 02 54 94 46 50
Assureur licences : Cabinet PEZANT - BP 3032, 14017 Caen Cedex 2 - pezant@dia.oleane.com	T 02 31 06 11 60	F 02 31 94 24 74
Editions Lavauzelle - BP 8, 87350 Panazol - commercial@lavauzelle.com	T 05 55 58 45 30	F 05 55 58 45 43

Mes enregistrements de chevaux et poneys

- Enregistrement d'un équidé sur la liste SIF : gratuit.
- Par minitel 3615 HARASIRE/Inscription liste clubs. Je saisis le numéro Sire complet et la taille en cm de l'équidé non ferré.
- Pour un changement de taille, je contacte FFE Club.
- Enregistrement d'un équidé sur la liste des chevaux de sport.
- Le livret est validé avec carte de propriétaire à jour au SIRE.
- J'envoie la copie recto-verso de la carte de propriétaire avec le n° SIRE. Je joins un chèque de 15 € à l'ordre des Haras Nationaux.
- Inscription d'un équidé d'origine inconnue au SIRE. Je fais établir un document d'identification par une personne habilitée par les Haras Nationaux. J'adresse le document au SIRE.
- Je joins un chèque de 25 € à l'ordre des Haras Nationaux.

Mes engagements en concours

- Je fais le 3615 FFE ou www.ffe.com rubrique FFE CLUB SIF, pour les concours club & ponam.
- Je fais le 3615 FFECOMPET pour les concours amateur & pro.
- J'adresse ma demande de participation à la DTN pour les concours FEI. Ensuite, j'effectue mon engagement sur le 3615 FFE COMPET.

SOMMAIRE DE SEPTEMBRE 2002

Actualité

MÉMENTO FFE 2003	Tous les tarifs, toutes les coordonnées	2
L'ESSENTIEL DES GRANDS RENDEZ-VOUS	A noter sur votre agenda	4
L'ÉDITO PAR SERGE LECOMTE	Bienvenue au club	5
GENERALI OPEN DE FRANCE 2002	L'album photo	8
ON EN PARLE AU CLUB HOUSE	L'actualité en bref	24
RÉSULTATS DU SONDAGE SUR LA REF	Votre REF et vous	26

Sport

JEUX MONDIAUX DE JEREZ	Objectif médailles	6
TABLEAU D'HONNEUR DU SPORT	5 médailles internationales	11
CHALLENGES HARAS NATIONAUX	Les vainqueurs	12
SPORT AMATEUR ET PRO	Hunter News	20
TABLEAU DE BORD DES CONCOURS	Le détail des épreuves et des engagés	41

Tourisme équestre

EQUIRANDO 2002 EN SOLOGNE	Les impressions des participants	16
EQUIRANDO 2002 EN SOLOGNE	Passage de témoin à Lyon	17
EQUIRANDO DE PRESSE 2002	Découverte de la Sologne	18
EQUIRANDO JUNIOR 2002	Le cirque et la bonne humeur	19
MONUMENTS NATIONAUX	Visite guidée en Saumurois	28

Formation

NOTES DE FRAIS FFE	Tous sur un pied d'égalité	23
STATUT DU BAP, DE L'ATE & DU GTE	Renouvellement des cartes professionnelles	26
PRÉPARATION DU BAP ET DE L'APB	Documents sur www.ffe.com	32

Clubs

COURRIER DES ADHÉRENTS	Beaux gestes et belles histoires	15
ASSURANCE RCPE	Comment la prendre avec la licence	32
LA RENTRÉE DANS LES CLUBS	Adhésion et bienvenue au club	35
GENERALI OPEN DE FRANCE 2003	Projet de règlement et qualifications provisoires	36
INFORMATIONS SUR LES ASSURANCES	L'assurance des bâtiments	40
LA PAGE DU CNEFE	Premier bilan des évaluations	42

Calendriers

CONCOURS FEI DANS LE MONDE	Le calendrier d'octobre 2002	43
SESSIONS BAP & APB	Le calendrier 2002	44
CONCOURS AMATEUR & PRO	Le calendrier d'octobre 2002	45
CONCOURS CLUB & PONAM	Le bulletin officiel d'octobre 2002	46
CONCOURS AMATEUR & PRO	Le sommaire du BO FFE Compet	51

L^o D^h 2000 - 102923

**DU 20 AU
22 SEPTEMBRE**

■ FÊTE DU CHEVAL, DU PONEY ET DE L'ÂNE DE RENNES

Au programme du grand rendez-vous Breton, sur le site de La Prévalaye, élevage avec des épreuves poneys, traits, Anes. CSO National Pro 1 & 2, attelage et grands défilés, animations et démonstrations pour petits et grands. Contact 02 99 28 58 58.

LE 22 SEPTEMBRE

■ JOURNÉE NATIONALE DU CHEVAL

Inscrivez vos événements directement sur www.journee-cheval.com. Ils seront communiqués à toute la presse. Contactez FFE Club si vous souhaitez qu'on le fasse pour vous, en direct. T 02 54 94 46 46.

DU 9 AU 13 OCTOBRE

■ CHAMPIONNATS DE FRANCE DE SAUT D'OBSTACLES SENIORS

Organisés pour la première fois par le CRE Ile de France, les championnats seniors réuniront cavaliers et cavalières pro 1 & 2, chevaux de 7 ans en CSO et épreuves hunter. Contact : 01 47 66 10 03.

DU 4 AU 6 OCTOBRE

■ CHAMPIONNAT DE FRANCE ELITE ATTELAGE A COMPIEGNE

Dans le somptueux cadre de la forêt de Compiègne, les meilleurs attelages à un, deux, trois ou quatre chevaux ou poneys se disputeront sept titres nationaux.

**DU 30 OCTOBRE
AU 3 NOVEMBRE**

■ SALON DU CHEVAL DE MONTPELLIER

Le 3e salon du cheval de Montpellier aura lieu au Parc des Expositions. Galas, chevaux de race, institutions, professionnels de l'équipement sont d'ores et déjà au programme d'un événement qui attire chaque année près de 50 000 visiteurs. Contact 04 67 17 67 17 saloncheval@corum-montpellier.com www.cheval-montpellier.com

**DU 30 OCTOBRE
AU 3 NOVEMBRE**

■ EQUITA'LYON

La 8e édition du 2e salon national du monde équestre se déroulera à Lyon Eurexpo sur 35 000 m² d'espace couvert réparti sur quatre halls d'exposition. Plus de 600 équidés, 5 carrières thématiques... www.equitalyon.com

**DU 29 NOVEMBRE
AU 8 DECEMBRE**

■ SALON DU CHEVAL DE PARIS

La 31e édition du Salon du Cheval de Paris sera celle des nouveautés. Un circuit rando, implanté à côté des stands de tourisme permettra à chaque région de mettre en œuvre une véritable traversée de la France à cheval ! Toujours au programme, la Nuit du cheval les 6 et 7 décembre, le CSI, le premier week-end, le défilé dans Paris, le Championnat du Monde du Cheval arabe le dernier week-end. www.salon-cheval.com

LE 5 DECEMBRE

■ ASSEMBLÉE GÉNÉRALE DE LA FFE

A 14 h, la FFE vous convie à l'Assemblée Générale, Porte de Versailles pendant le Salon.

**DU 1er AU
6 JUILLET 2003**

■ GENERALI OPEN DE FRANCE PONEY 2003

Les quelques 70 championnats poney auront lieu comme à l'accoutumée la première semaine de juillet. Clôture le vendredi 6 juin à midi.

**DU 15 AU
20 JUILLET 2003**

■ GENERALI OPEN DE FRANCE CLUBS 2003

Les championnats club chevaux auront lieu la 3e semaine de juillet. Clôture le vendredi 20 juin à midi.

**DU 18 AU
20 JUILLET 2003**

■ EQUIRANDO 2003

Après la Sologne, la capitale des Gaules...C'est en effet à Lyon au parc interdépartemental de Miribel Jonage qu'aura lieu le cru 2003 du rassemblement des cavaliers de tourisme équestre.

LA REVUE DE
L'ÉQUITATION

ÉDITEUR

Fédération Française d'Équitation
8, boulevard Macdonald
75019 PARIS

SECRETARIAT

Parc Équestre, 41600 LAMOTTE
T 02 54 94 46 46 F 02 54 94 46 47
Mél ret@ffe.com

RÉDACTRICE EN CHEF

Danielle Lambert

RÉDACTRICE EN CHEF ADJOINTE

Nathalie Fey

COMITÉ DE RÉDACTION

Hervé Delambre
Marie-Odile Desvignes
Martine Fernet
Jean-Claude Gast
Jacinte Giscard d'Estaing
Danielle Lambert
Serge Lecomte
Olivier Le Page
Pascal Marry
Jacqueline Reverdy

PHOTO COUVERTURE

Optipress/Sabine Stuewer

PHOTOS

PSY KONICA, J. Morel
Maindru photo
L'image du jour
Monum
Valérie Thévenot
Danielle Lambert

ONT PARTICIPÉ À CE NUMÉRO

Gautier Beaudoin, Christelle Bérenger,
Benoît Christiaens, Sylvie Duterque,
Françoise Girard, Jean-Marie Kramp,
Stéphane Lemasson, Frédérique
Monnier, Isabelle Pedruzzi, Cabinet
Pezant, François Piquernal, Catherine
Roux, Agnès Tiffon, Valérie Vallet.

ABONNEMENT

1 an - 45,73 € (300 F)

CONCEPTION

Danielle Lambert
Serge Lecomte

RÉALISATION - IMPRESSION

I.D.P. Grignon
77370 FONTENAILLES

COMMISSION PARITAIRE

0203680336

DIRECTRICE DE LA PUBLICATION

Jacqueline Reverdy

TIRAGE

7 000 exemplaires

DOCUMENTS JOINTS

Mémento 2003
Affiche Assurance RCPE
Affiche Assurance licenciés
Planche d'hippologie
Planche d'équitation
Afficheval
Programme Equidia pour Jerez
Document Spring

Bienvenue au club !

Septembre est le moment d'accueillir les nouveaux cavaliers et de bien engager leur projet équestre dès leur arrivée au club.

Accueil

La fidélisation des cavaliers commence par un bon accueil. Nous le savons bien. C'est autour de cette idée que FFE Club a conçu le colis pédagogique de rentrée.

Cadeau

Un petit cadeau est toujours le bienvenu, même si l'essentiel reste la capacité du dirigeant à mettre en œuvre avec son équipe un projet attractif pour chaque cavalier.

Projet

C'est un travail qui demande un suivi constant, de la persévérance, de l'exigence et une humeur égale.



Photo : PSY Jean Morel

Heureux

Alors le faiseur de bonheurs équestres est un dirigeant heureux.

Serge Lecomte

FORCE RÉGLEMENTAIRE

Ceci est le mensuel officiel de la Fédération Française d'Équitation. Les informations qui y sont publiées ont

force réglementaire, sauf pour les concours amateur & pro où c'est le BO FFE Compet qui a force réglementaire.

AVIS DE FERMETURE

FFE Club sera fermé du samedi 21 décembre 2002 au dimanche 5 janvier 2003

Objectif : des médailles et de l'expérience

Les engagements nominatifs ont été arrêtés le 1er septembre. Grandes orientations de la DTN sur les sélections.

Deux Cas

La Fédération Française d'Équitation a de réelles ambitions de médailles mais doit faire face aux réalités. Toutes les disciplines ne peuvent cette année prétendre à un podium, c'est pourquoi les sélections seront établies selon deux cas de figures.

« Nous n'y allons pas pour faire du tourisme, il y a des tours opérateurs pour cela. » a résumé Olivier Le Page,

DTN, pour mettre les points sur les i.

Critères

Concernant les disciplines ayant un fort potentiel pour une ou plusieurs médailles, les sélections tiendront compte de plusieurs critères, dont en premier lieu les performances sportives mais aussi l'état d'esprit et la motivation des intéressés. Concernant les disciplines n'ayant pas cette année la possibilité de faire face à la concurrence, la DTN souhaite mener une politique à long terme et les sélections seront faites dans ce sens.

Motivation

Certaines des sept disciplines qui se rendent à Jerez

ont de fortes probabilités d'obtenir une ou plusieurs médailles, et la FFE souhaite que la préparation soit optimale afin d'aborder la compétition dans les meilleures conditions. La préparation est fondamentale, tant technique, physique que psychologique. Il sera demandé aux sélectionnés de se préparer le plus sérieusement possible dans un réel esprit d'équipe, gage de nombreux exploits sportifs et facteur indispensable de la performance.

Expérience

La FFE n'adoptera pas la même ligne de conduite envers les disciplines ne pouvant prétendre à un

podium. Pour ne pas se discrediter, elle ne souhaite pas envoyer d'équipe lorsqu'elle n'a aucune chance de terminer honorablement.

Elle préfère sélectionner un ou deux individuels prometteurs afin de leur permettre d'acquérir ou de renforcer l'expérience du très haut niveau.

L'objectif est de favoriser les jeunes « sans métier » afin de préparer dès maintenant les échéances futures. C'est pourquoi, il pourra être préféré un athlète moins bien classé au niveau national, mais dont le potentiel laisse espérer une plus grande marge de progression. Les médailles de demain se préparent dès aujourd'hui.

SELECTION JEUX MONDIAUX JEREZ DE LA FONTERA

■ **Attelage** : Louis Basty, Balthazar V*HN, British du Reverdy*HN, Dandy Champcerot*HN, Don Juan de Chanay*HN, Favori de Semilly*HN, Farceur du Mont*HN.

■ **Concours Complet** : Jean Teulère, Domino de Beg Meil, Michel Bouquet, Élégant Du Brulé*HN, Didier Courrèges, Free Style*ENE HN, Jean-Luc Force, Crocus Jacob*ENE HN, Pierre de Bastard, Athlète de la Cour*ENE HN, Arnaud Boiteau, Expo du Moulin.

■ **Dressage** : Hubert

Perring, Diabolo Saint-Maurice.

■ **Endurance** : Maya Killa Perringerard, Varoussa, Sunny Demedy, Fifi du Bagnas, Virginie Simon, Elza de Gion, Brigitte Preveiraud et Amélie, Elodie Le Labourier et Shango Limousian, Emmanuelle Bellefroid, Antinea de Nautiac. Remplaçants : Yvon Ollivier, Cézanne du Tembois, Jean-Philippe Frances, Denoura du Barthas, Angel Lazes, Ezzia.

■ **Reining** : Franck Perret, Boggies Uptown Girl, Alain

Calbrix, Cash Entreprise.

■ **Saut d'obstacles** : Reynald Angot, Tialoc M ex Dollar de la Pierre, Gilles Bertran de Baland, Crocus Graverie, Eric Levallois, Diamant de Sémilly*Ecolit, Ludovic Leygue, Diabolo du Parc II, Eric Navet, Dollar du Mûrier*Hauts de Seine.

■ **Voltige** : Individuel Homme : Matthias Lang, Farceur Brécéen*HN, longeuse : Marina Joosten Dupon, Davy Delaire, Gitan de la Maine*HN, longeuse : Frédérique Defrémont, Rémy Hombecq, Espoir Ardent, lon-

geuse : Marina Joosten Dupon. Remplaçant : Nicolas Andreani, Espoir Ardent, longeuse : Marina Joosten Dupon. Individuel Femme : Maud Bousignac, Brion Babièrre, longeuse : Frédérique Defrémont, Pascale Fouillot, Farceur Brécéen*HN, longeuse : Marina Joosten Dupon, Anne-Sophie Musset-Agnus, Aquarelle des Hifeas, longeuse : Danièle Agnus. Remplaçante : Alexandra Guy, Drake du Morion, longeur : William Ginet. Liste à jour le 12 août

Les Championnats du Monde

Du 10 au 22
SEPTEMBRE
2002



JEUX
EQUESTRES
MONDIAUX

Ensemble pour
soutenir les bleus...

Soutenez les Equipes de France en leur envoyant
un message d'encouragement par mail :
equipedefrance@ffe.com

Suivez les Equipes de France,
sur le site internet de la FFE :

www.ffe.com

7 disciplines

- . Saut d'Obstacles
- . Concours Complet
- . Dressage
- . Voltige
- . Endurance
- . Attelage
- . Reining



"CLUB FRANCE"

A Jerez, un stand de 150 m²
sera ouvert à tous pendant
la durée du mondial :
cavaliers, propriétaires,
partenaires, journalistes et
bien entendu supporters
seront les bienvenus.

Au "CLUB FRANCE"
vous serez accueillis par :

- . La FFE
- . L'ENE
- . L'UNIC
- . Les Haras Nationaux

Avec les partenaires officiels de la F.F.E.



WEG JEREZ
2002
JUEGOS ECUESTRES MUNDIALES EN ESPAÑA



A chaque année ses nouveautés



Nouveaux espaces

1. La carrière internationale d'attelage située entre les boucles du Beuvron et le grand pavillon a un sol spécial pour que les roues des voitures ne s'enfoncent pas.
2. En abrégé, le nom usuel du terrain d'aventure est devenu à 75% la carrière « verte » et à 25% la carrière « bleue ». Chacun voit le turquoise à sa porte...



3. La nouvelle plate-forme des Chaquettes a été très appréciée par les commodités qu'elle offre pour le stationnement, les box et les sanitaires.

Nouveaux champions

4. La remise de prix des mini-hunters est toujours très remarquée par la mini taille des lauréats. Cette année, ils recevaient des cadeaux Grand Champions.



5. Les lauréats des épreuves D2 jeunes de dressage et CSO ont reçu une selle Juventus Stübben, ici en dressage.

6. Les années passent, les costumes des carrousels font toujours l'objet de soins aussi attentifs.

Fidèles soutiens

7. Jacqueline Reverdy était présente en tant que présidente de la FFE mais aussi en grand-mère heureuse des performances de la petite Margaux, médaille de bronze avec l'équipe des Templiers en CCE C1.

8. Serge Lecomte, créateur du Parc Equestre, avec Patrice Martin-Lalande, député du Loir-et-Cher.

9. Robert Sèvres, maire de Lamotte,





assure sympathiquement les remises de prix tout au long de l'année.

10. Claude Pezant et Agnès Ozouf du cabinet Pezant Generali, partenaire principal et assureur officiel de la FFE, avec Serge Lecomte.

Nouveaux partenaires

11. De multiples couvre-barrières et toutes les tribunes de jury étaient aux couleurs de Generali.

Le trophée des espoirs Horsewood a permis à Vanessa Fanton, Nicolas Porte et Antoine Lion d'intégrer pour la saison sportive 2003 le Team Horsewood junior avec à la clé un équipement et un stage chez un grand cavalier du team senior.

Le trophée Pull Au Vert a récompensé les concurrents ayant fait preuve du plus grand fair play.



Jacques Robert, président du Generali Open de France Club, et Jacinte Giscard d'Estaing dans une très sympathique ola avec les volontaires



Nouvelle organisation

12. Jacinte Giscard d'Estaing à son bureau de commissaire générale.

13. Gilets multi-poches bleus pour les chefs d'équipe, beiges pour les officiels, orange pour les volontaires ont signé les rôles sur le terrain. Ici, l'équipe du service presse des clubs.

Souvenirs, souvenirs

14. Les cavaliers shetland n'ont pas manqué d'encouragements.

15. Il y avait foule au défilé des régions et chacun arborait fièrement ses couleurs.

16. Faute de hors-bord, on prend la queue du cheval pour surfer vers le terrain de cross...

Merci aux photographes

Les photos de cette double page ont été réalisées par Michel Maindru et Jean Morel.



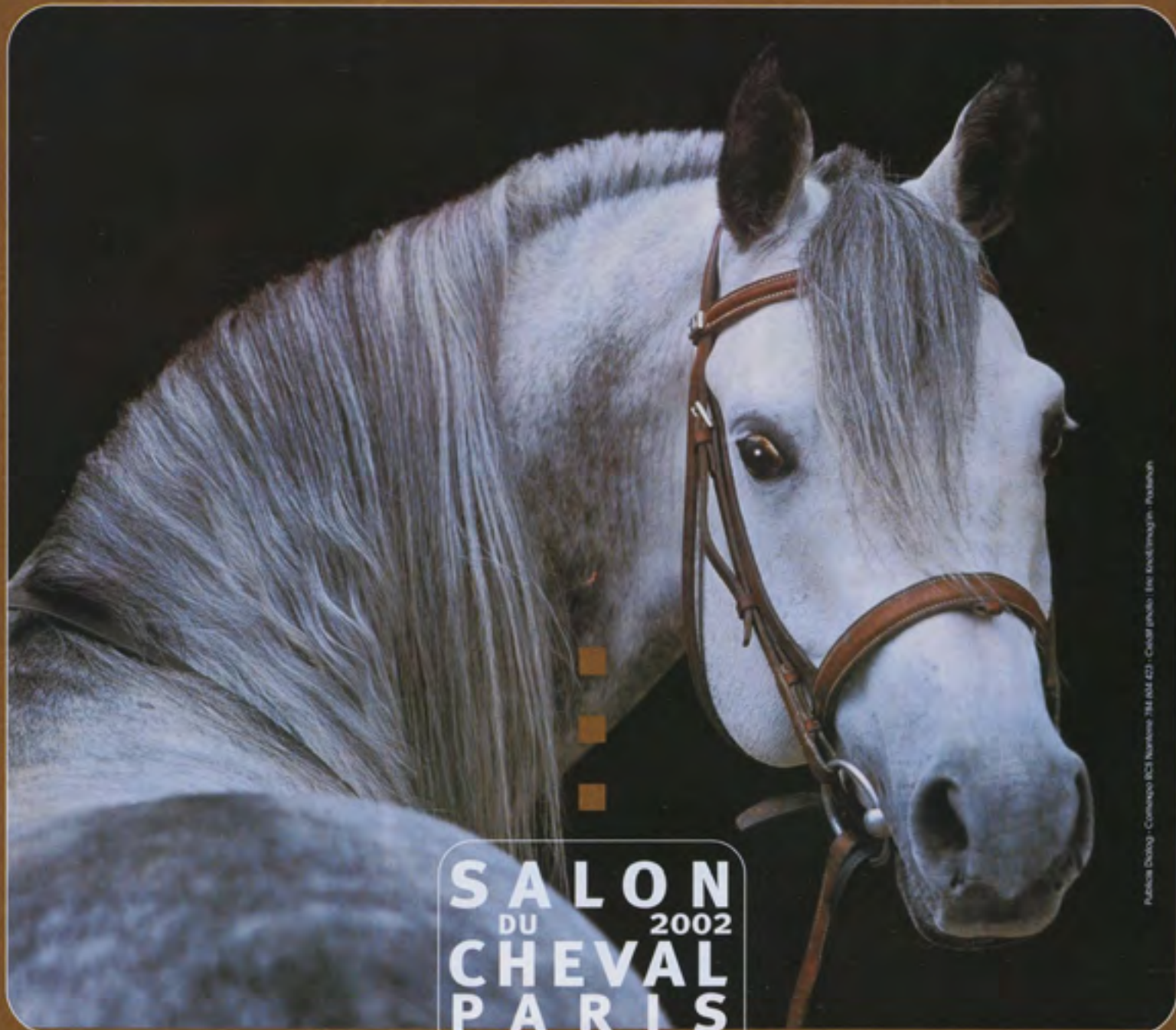

Publisa-Durog - Concepto BCI Navarra 384 004 423 - César photo / Eric Koudimayev - Anikoua

SALON
DU 2002
CHEVAL
PARIS

30 nov./8 déc.

10h-19h - Porte de Versailles

Nocturne mardi 3 jusqu'à 22h



Concours Hippique International de Paris

29/30 nov. à 20 h et 1^{er} déc. à 13 h

Spectacle La Nuit du Cheval

vendredi 6 et samedi 7 déc. à 20 h 30



Spectacle
La Nuit
du Cheval

Informations & Réservations

0 892 686 586

Service disponible à partir du 1^{er} octobre (0,34 € TTC la minute)

Et plein de cadeaux à gagner



Billets en vente :
Fnac, Carrefour, Printemps,
Le Bon Marché,
Office du tourisme de Paris

www.salon-cheval.com

Cinq médailles internationales pour la France

2 médailles en CSO

Mathieu Billot et Eagle du Bobois ont remporté la médaille d'or lors du Championnat d'Europe de CSO junior qui a eu lieu à Hagen, le 4 août. L'équipe de France est 4e. Nancy Brown et Chaveta II, Alice Chambaud et Dexter Leam Pondi, Loren Bolcato et Gazelle d'Equistar et Adeline Lemens montant Hopola ont remporté la médaille d'argent des championnats d'Europe poney disputés à Lanaken, le 28 juillet.

3 médailles en pony-games

Europe : or, 1, argent, 1
Du 11 au 14 juillet 2002, les deux équipes de pony-games ont conquis deux podiums aux championnats d'Europe à Arezzo Italie. L'équipe des moins de 12 ans composée de Margaux Schramm-Decroix et Numéro, poney-club de la Ballonnière, 86, Poitou-Charentes, Clémentine Richard et Myrtille, centre équestre du Deven, 13, Provence, Jennifer Gargallo et Voyou, poney-club du Peillard, 38, Alpes, Eva Geffroy Lemoine et Princesse, Paris et Aurélien Mornas sur Galipette, poney-club du Gué Petiton,

49, Pays de Loire est médaille d'or. Les juniors, Arnaud Sammut et Extrait, Fanny Djefalia et Discrète, Cyril Zanetti et Becky tous trois du centre équestre du Deven, 13, Provence, Eric Foissey et Darling, IES, 35 Bretagne et Vincent Houdin avec Gipsy, poney-club du Gué Petiton, 49, Pays de la Loire sont médaille d'argent

Monde individuel : bronze, 1
Lors des championnats du Monde de pony-games en individuel qui se sont déroulés à Newark en Angleterre les 2, 3 et 4 août derniers, Hélène Rozé, IES, 35, Bretagne, est médaille de bronze en catégorie vétérans. Dans cette même catégorie, Jessica Foissey, poney-club du Gué Petiton, 49, Pays de Loire, accède à la finale et termine 7e. En catégorie open, Florentin Day et Rodolphe Maillard, IES, 35, Bretagne, se retrouvent respectivement 7e et 9e.

Monde Mounted-Games : 5e place. L'équipe de

France composée de Jessica Foissey et Clarisse, individuelle, Bretagne, Fabrice Védis et Eclair de Russée, poney-club du Gué Petiton, 49, Pays de Loire, Thomas Amolini et Discrète, centre équestre du Deven, 13, Provence, Quentin et Thomas Voeltzel sur Djebel et Caid, Domaine Equestre de la Bonde, 27, Normandie, termine à la cinquième place, lors des championnats du Monde de Mounted games qui se sont tenus à Fontwell, Angleterre du 23 au 28 juillet.

Victoires à Rome et à Dublin

Eric Levallois et Diamant de Semilly*Ecolit, Katie Monahan Prudent et Mr Blue, Bruno Broucsault et Dileme de Cephe, Hervé Godignon et Calypso d'Herbiers remportent la Coupe des Nations de Rome, le 26 mai. Gilles Bertran de Balanda, Crocus Graverie, Christian Hermon, Ephèbe for Ever, Michel Hécard,

Quilano de Kalvarie et Patrice Delaveau, Frascator remportent la Coupe des Nations de Dublin, le 11 août.

2e à La Baule et Lummen

Ludovic Leygue et Diabolo du Parc II, Hubert Bourdy et Eve des Etisses, Michel Robert et Olympia et Olivier Guillon sur Baladine du Mesnil sont seconds de la Coupe des Nations du CSIO**** de La Baule, le 12 mai. Eric Levallois et Diamant de Semilly*Ecolit, Bruno Broucsault et Dileme de Cephe et Ludovic et Diabolo du Parc II se classent respectivement deuxième, troisième et quatrième du Grand Prix de la Ville de la Baule. Gilles Bertrand de Balanda et Crocus Graverie, Christian Hermon et Esphebe for Ever, Katie Prudent et Mr Blue et Patrice Delaveau avec Frascator Mail sont seconds de la Coupe des Nations du CSIO*** de Lummen en Belgique, le 14 juillet.

REUNIONS DE CALENDRIER A L'INSEP 11 AV. DU TREMBLAY 75012 PARIS

DISCIPLINE	DATE	HEURE	CALENDRIER
Dressage	Lu 23 sept	14 h	International. National Pro 1 et 2
CSO	Ma 24 sept	9 h 30 à 17 h	International CSIO W,A, B,C. National Pro 1 & Pro open
CCE	Me 25 sept	10 h à 12 h	National pro 1 et 2
Attelage	Me 25 sept	14 h à 16 h	International. National pro. Amateur 3

Finalistes à Aix, Hickstead et Budapest

Les équipes de France se qualifient pour les finales réservées aux 6 premiers lors des CSIO d'Aix la Chapelle, le 30 juin, où ils terminent 4e, Budapest, le 4 août, et Hickstead, le 28 juillet, où ils sont 5e. Reynald Angot et Dollar de la Pierre sont seconds du

Grand Prix d'Hickstead.

Coupes des nations jeunes

L'équipe de France junior composée d'Adélaïde Malandin et Elodie d'Aursale, Anaïs Berthier et Finchal de Semilly, Charlotte Pannequin et Désirée de Here et Mathieu Billot montant Eagle du Bobois remporte la Coupe des Nations lors du

CSIOJ de Lummen en Belgique, le 14 juillet. Simon Delestre et JPC Rexito Z remportent le Grand Prix CSIOY jeunes cavaliers de Lummen tandis qu'Anna Chambaud montant Pamina se classe 4e. Loren Bolcato, Alice Chambaud, Adeline Lemens et Justine Seullerot sont 3e de la Coupe des Nations du CSIOY sur le même concours.

Victoire à Punchestown

En complet, Nicolas Touzaint et Galant de Sauvage remportent le CCI*** de Punchestown en Irlande, le 19 mai. Cédric Lyard et Delice III sont 3e. Dans le CCI***, Jean Teulère est 8e avec Domino de Beig Meil.

- FM

CHALLENGES HARAS NATIONAUX

Coup double pour les Hauts de Seine : Jardy et les Etangs de Meudon vainqueurs

Pour la première fois, des challenges des Haras Nationaux étaient organisés sur les deux sessions du Generali Open de France. Enjeu : trois poneys et trois chevaux.

Critères

Les challenges se disputaient uniquement sur les épreuves par équipe et sur les classements par équipe des épreuves individuelles. Chaque place d'une équipe sur le podium donne un point et les ex-aequo sont départagés par la couleur des médailles. Le challenge est réservé aux clubs FFE adhérents CLAF ou CLAG.

CHALLENGE HARAS NATIONAUX GENERALI OPEN DE FRANCE PONEY					
PL	CLUB	DÉP	RÉGION	DIRIGEANT	MÉDAILLES
1	AS Jardysports	92	Ile de France	Alain Nicaise	4 or, 3 argent, 1 bronze
2	Poney-club du Peillard	38	Rhône-Alpes	Philippe Gargallo	1 or, 2 argent, 3 bronze
2	CH de l'An V	93	Ile de France	Jean-Maurice Collette	1 or, 2 argent, 3 bronze

Trois clubs ont 4 podiums équipe, 3 autres en ont 3, 16 clubs en ont 2 et 45 clubs en ont un, soit 70 clubs médaillés par équipe sur 522 clubs engagés.

CHALLENGE HARAS NATIONAUX GENERALI OPEN DE FRANCE CLUB					
PL	CLUB	DÉP	RÉGION	DIRIGEANT	MÉDAILLES
1	CH Etangs de Meudon	92	Ile de France	Isabelle Weill	2 or, 1 argent, 1 bronze
2	AS Jardysports	92	Ile de France	Alain Nicaise	2 or, 1 bronze
3	CE de la Chevée	95	Ile de France	Catherine Lamantia	1 or, 1 argent, 1 bronze

Quatre autres clubs ont 2 podiums équipe et 35 clubs en ont un, soit 42 clubs médaillés par équipe sur 308 clubs engagés.

Remise des équidés

Les trois poneys et les trois chevaux seront remis aux clubs lors du Salon du Cheval le jeudi 5 décembre, jour de l'AG de la FFE. L'un des poneys est offert par la FFE, les deux autres

poneys et les trois chevaux sont mis à la disposition des clubs par les Haras Nationaux.

Top clubs

Les top clubs habituels intégrant tous les résultats, dans toutes les épreuves, y

compris ceux des épreuves individuelles, seront publiés dans la REF d'octobre. Ils sont consultables sur internet www.ffe.com ainsi que les classements des régions, des départements et des races.



JPA Route de St Siméon 27500 SELLES
 TEL 02 32 41 54 27 FAX 02 32 41 39 14 Internet jpadistri@wanadoofr

COMPAREZ TOUJOURS QUALITE ET PRIX

la "MOUSTIQUE"

€ 112,81 TTC FRANCO
 F 740.00
 30 PLAQUES
 60 FLOTS

FLOT
 PASTILLE 5,5cm
 COROLLE 8cm
 HAUTEUR 24,5cm



P13 103x103



P14 103x103

PLAQUES
 PVC BLANC

AU CHOIX
 BLEU VERT
 ROUGE

la "POUSSIN"

€ 151,69 TTC FRANCO
 F 995.00 P15 160x110
 36 PLAQUES
 72 FLOTS

FLOT
 PASTILLE 6,5cm
 COROLLE 11,5cm
 HAUTEUR 30,5cm

PLAQUES
 PVC BLANC



P12 D127

la "JUNIOR"

€ 233,25 TTC FRANCO F 1530.00
 50 PLAQUES 100 FLOTS



FLOT
 PASTILLE 7,5cm
 COROLLE 12,5cm
 HAUTEUR 48cm

la "BENJAMINE"

€ 152,45 TTC FRANCO
 F 1000.00
 50 PLAQUES
 100 FLOTS



P1 BIS 101x145

PLAQUES
 PVC BLANC

FLOT
 PASTILLE 6,5cm
 COROLLE 11cm
 HAUTEUR 28cm



P1 145x101



P7 BIS 148x128



P1 145x101



P4 135x150



P7 148x128



P2 BIS 190x115



P2 190x115

TOUS NOS FLOTS ONT LE CORPS, L'ATTACHE ET LA PASTILLE EN PVC

M4 175x120



M1 110x170



PLAQUE METAL - PLAQUE TROPHEE
*Un aspect ultra brillant avec effet miroir
 d'une finition superbe*

à partir de € 2,98 HT - F 19,50 PORT EN SUPPLEMENT



M5 150x140



M1 BIS

COUPES TROPHEES

COUPES TROPHEES-NOUVEAU-NOUVEAU-NOUVEAU



M3-7cm Ecrin E16



T170 T171 T172
 18cm 21cm 23cm

ECHANTILLONAGE DE NOTRE COLLECTION
 PRIX A PARTIR DE 1€ A 58€ SELON MODELE OU LOT



T155 T156 T157
 28cm 30cm 32cm











JP36
 collier 86cm

DEMANDEZ NOTRE CATALOGUE

Exemples de flots que nous pouvons vous proposer

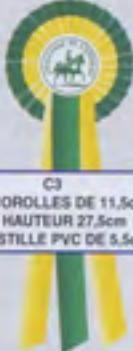
CORPS, ATTACHE ET PASTILLE PVC

<p>C4 1 COROLLE DE 9cm HAUTEUR 24,5cm PASTILLE PVC DE 5,5cm</p> 	<p>C5 1 COROLLE de 12,5cm HAUTEUR 48cm PASTILLE PVC DE 7,5cm</p> 	<p>C6 2 COROLLES DE 12,5cm HAUTEUR 48cm PASTILLE PVC DE 7,5cm</p> 	<p>C1 4 COROLLES DE 16cm 5 PANS DE 60cm PASTILLE PVC DE 7,5cm HAUTEUR 72cm</p> 	<p>COLLIER 4 COROLLES DE 16cm 5 PANS DE 60cm PASTILLE PVC DE 7,5cm ENCOLURE 1,20m FIXATION VELCRO</p> 
<p>C7 1 COROLLE DE 11,5cm HAUTEUR 36,5cm PASTILLE PVC DE 6,5cm</p> 	<p>C3 2 COROLLES DE 11,5cm HAUTEUR 27,5cm PASTILLE PVC DE 5,5cm</p> 	<p>C2 3 COROLLES DE 14cm 3 ou 4 PANS DE 50cm PASTILLE PVC DE 7,5cm HAUTEUR 61cm</p> 		

OFFRE SPECIALE

MINIMUM 30 PLAQUES

€1.11HT

F7.30

P13

103x103

1.06 HT PAR 100

F6.95

UNIQUEMENT EN PVC BLANC

€1.27HT

F8.30

P12 D127

160x110

€1.21HT PAR 100

F7.95

PLAQUES PVC à partir de € 1.55-F10.15

<p>P2 190x115</p> 	<p>P11 O190</p> 	<p>P6 148x165</p> 	<p>P10 241x147</p> 
<p>P5 D150</p> 	<p>P9 147x171</p> 	<p>P4 135x150</p> 	<p>P2 BIS</p> 
<p>P3 BIS</p> 	<p>P1 145x101</p> 	<p>P7 BIS</p> 	<p>P3 150x150</p> 

PLAQUES FONTE

à partir de €3.43-F22.50

<p>A1 198x125</p> 	<p>A3 Ø140</p> 	<p>F7 148x128</p> 	<p>F9 150x110</p> 	<p>F8 140x160</p> 	<p>F2 145x178</p> 
<p>A4 130x160</p> 	<p>A2 130x155</p> 	<p>F3 Ø155</p> 	<p>F5 140x190</p> 	<p>F1 100x145</p> 	<p>F6 120x140</p> 
		<p>F4 125x195</p> 			



TEE SHIRT 150g € 4.18 - F 27.42 pour 100

CASQUETTE € 2.54 - F 16.66 pour 100

PARAPLUIE € 9.07 - F 59.50 pour 10

BOB € 2.39 - F 15.68 pour 100

POLO 220g € 18.12 - F 118.86 pour 10

COUPE VENT doublé € 22.73 - F 149.10 pour 10

PRIX A L'UNITE HT FRAIS DE FILM ET TRANSPORT EN SUS

CHEVAL ET HANDICAP



Mathieu Filleron, 17 ans, malvoyant, participait pour la deuxième fois consécutive à la Coupe de France handisport en équitation. Cavalier depuis l'âge de 10 ans, Mathieu est titulaire du galop 3. Il monte au Centre Equestre de Galeizon dans le Gard. Il n'est pas seulement doué en équitation puisqu'il a été présélectionné au Festival d'Angoulême, pour une BD qu'il a créée. Ses autres passe-temps ? le jardinage, le ski, la musique et les voyages. Témoignage.

« Pour la deuxième fois, je suis allé à la Coupe de France handisport équitation à côté de Poitiers. J'ai fait les épreuves de dressage : reprise imposée et RLM où j'étais déguisé en éléphant. J'ai fait aussi du CSO pour la première fois en championnat de France; Frédéric Aguilhaume m'a permis de participer à cette épreuve en étant mon tracteur. Je lui dis merci, je me suis fait plaisir. J'ai aussi fait la connaissance de José Letartre, j'ai revu Valérie Salles... J'ai découvert la compétition avec les grands. J'ai eu la chance que ma monitrice du Galeizon, Sandrine Mazoyer, m'accompagne. Elle m'a beaucoup aidé pour préparer le cheval, dans la reprise et dans le CSO... merci Sandrine. J'espère pouvoir participer aux inter-clubs pendant l'année, ce qui me préparerait aux compétitions de l'année 2003. - Mathieu »

FAIR PLAY AU CHAMPIONNAT

Dirigé par Emmanuel Noël, le poney-club du Guerrus, situé dans le Finistère en Bretagne, a mis au point avec les parents et les cavaliers une Charte du cavalier au

Championnat de France.

Lue solennellement lors de la réunion de préparation au départ pour Lamotte, elle a pour objectif d'éviter tout débordement et de favoriser un bon esprit sportif pendant la semaine des championnats.

A respecter sans modération sur tous les terrains de concours...

« La charte du cavalier au Championnat de France »

1. *Mes affaires, jamais je ne laisserai trainer.*
2. *Mes déchets, dans une poubelle, toujours je mettrai.*
3. *Les affaires des autres, sans leur demander, jamais je n'emprunterai.*
4. *Pour être en forme le lendemain, le soir assez tôt, je m'endormirai.*
5. *De mon poney, à chaque instant, je m'occuperai.*
6. *De lui donner à boire, jamais je n'oublierai.*
7. *Les adultes et autres cavaliers, toujours je respecterai.*
8. *Mes copains cavaliers, toujours j'aiderai.*
9. *Mes parents et moniteurs, avec attention, j'écouterai.*
10. *Ma bonne humeur, toujours je garderai.*
11. *Mon poney, à un autre cavalier, jamais je ne prêterai.*
12. *Régulièrement, au Commissariat général, de mon programme, je m'informerai.*
13. *Toujours, les autres cavaliers de mon club, je viendrai encourager. »*

ADOPTION

Suite à leur appel dans la REF, les élèves de la 4eC de Mme Thoret au collège de Bréval (78) ont adopté un cheval et un poney. Titan, 20 ans, et Funny, 32 ans, ont rejoint les pâturages de leur retraite.

« Merci ! Grâce aux élèves, parents d'élèves, professeurs, membres de l'équipe du collège et clients d'Intermarché, nous avons pu faire aboutir notre projet de sauver un cheval de l'abattoir. »



Le tourisme équestre prend ses marques au Parc équestre



Un nombre conséquent de cavaliers a foulé le sol du Parc équestre lors du dernier rassemblement de l'Equirando. Venus d'horizons très diversifiés - 100 km minimum imposés dans le protocole de participation - ils ont profité durant trois jours des alentours de Lamotte-Beuvron avant de songer à l'édition suivante.

Parc de loisirs

Le Parc équestre a fait le plein de cavaliers tout l'été. Après l'Open de France poney et club, c'était au tour du tourisme équestre de faire son entrée. Une grande première ! Car depuis la création du Parc, les temps forts ont été dans l'ensemble voués au sport et non aux disciplines dites de loisir.

171 équipes, soit environ 850 équirandins et 750 chevaux, remettaient dès l'arrivée leur carnet de route soigneusement paraphé par les personnalités des villages où ils avaient fait étape. Pays de la Loire, Nord Pas de Calais ou encore le Centre formaient le noyau le plus important avec 60 à 80 cavaliers. La Normandie et la Bourgogne frisaient la cinquantaine de participants. En rangs plus dispersés, de petites équipes avaient fait le chemin depuis le Sud ou encore les côtes bretonnes, sans oublier les cavaliers suisses et allemands fidèles aux Equirandos successives.

Impressions

Au fil des heures, les équirandins dévoilèrent les péripéties du voyage et les premières impressions sur place « La région Centre est superbe. Elle laisse la place

aux allures vives, » expliquent les Bretons qui fuyaient les embruns. « Pas toujours du gâteau, les GR depuis l'Auvergne ! » nous confient deux jeunes cavaliers venus du centre même de la France « mais la région sognote vaut réellement le détour. »

« C'est beau, c'est grand, on flotte un peu en s'apercevant des distances entre les campements, la restauration et le pôle de l'organisation. » commente un habitué de la manifestation. Ce dernier problème est vite résolu. Les équirandins ne sont pas avarés, le cas échéant, de quelques détours supplémentaires.

Sans incident

Au final, les organisateurs ont été assurés du bon déroulement des différentes randonnées entreprises jusqu'au Parc Equestre. Pas de

trace d'embûches ni de plaintes véhémentes contre les chemins barrés tant redoutés. Une fois sur place, il y eut les petites frictions inévitables enregistrées par les bénévoles qui formaient l'équipe d'organisation. Néanmoins ces derniers furent félicités pour leur efficacité et leur gentillesse. « Avec ce rassemblement, il faut réfléchir sur le fond et sur la forme pour mieux orchestrer la rencontre des équirandins », nous confie un membre de cette équipe. « Notre expérience peut toujours être utile pour les rassemblements ultérieurs. » Ne serait-il pas judicieux de demander l'avis des intéressés. « Pourquoi faites-vous l'Equirando ? Qu'attendez-vous sur place ? Donnez vos suggestions ? » Une idée à suivre.

Catherine Roux



Lamotte Beuvron passe le flambeau à Lyon

Tous les ans des passionnés initient les nouveaux venus. Les enfants, d'une année sur l'autre, grandissent mais leurs poneys ou chevaux, eux, restent les mêmes, à l'image de leur éternelle complicité.

Sologne

Ils étaient un millier à partager leur vécu et exprimer leur agréable surprise en découvrant la Sologne et ses habitants : un paysage plus plat que celui de l'Allier, l'an passé, ou celui du Lyonnais, l'année prochaine, mais très agréable et d'une hospitalité incroyable.

De plus, le Tourisme Equestre a trouvé sa place sur le Parc Equestre Fédéral de Lamotte Beuvron et les équi-

randins ont su apprécier des installations de qualité.

Programme

Le vendredi soir un dîner/soirée espagnole avec Diego, qui pour l'occasion avait composé une chanson spéciale Equirando, le samedi : un marché du terroir avec groupes folkloriques, le traditionnel défilé en ville, le dîner / soirée "Cabaret" avec l'équipe du Zigoto Palace et un spectacle tout en paillettes, et le dimanche différentes démonstrations : dressage de cirque, agility, attelages...

Merci

Le CNTE remercie l'équipe d'organisation et tous les bénévoles, ainsi que toute l'équipe de la ferme équestre du K Rouge de Vitry aux Loges (45), et tout particulièrement Jean-Louis Mireau, président, Yves Le Morvan, vice président et Véronique

EQUIRANDO 2003

« Par les temps qui courent, explique Jacques Aguétant, président du CNTE, les candidats à la préparation d'un tel rassemblement ne sont pas légion. Une équipe est d'ores et déjà en lice pour 2004 (Chalons sur Saône) mais en ce qui concerne l'édition 2003 Gabriel Barbati a heureusement pu annoncer que la ville de Lyon reprenait le flambeau de la prochaine organisation » Le président du CDTE du Rhône nous assure « que la métropole de Lyon en toile de fond ne doit pas faire reculer les Equirandins. L'installation dans le Parc de Miribel-Jonages au Nord-Est de Lyon situé dans une boucle du fleuve est à elle seule une garantie. Le cadre a une excellente

réputation pour ses vastes espaces, ses ombrages et ses installations très bien équipées ».

Devant la soudaineté de l'information, les Equirandins présents à Lamotte-beuvron n'étaient pas enclins à décider sur le champ s'ils feraient l'an prochain le voyage pour rejoindre la région lyonnaise. Ils se sont tout de même précipités au stand de l'IGN pour consulter les cartes. La perspective de découvrir le Beaujolais ou encore des Monts du Lyonnais faisait rapidement pencher la balance. Gabriel Barbati confirme d'ores et déjà que le dossier d'information sera bouclé et à disposition des intéressés dans quelques semaines. - CR



Jacques Aguétant

Serge Lecomte et Robert Sévres
maire, devant la mairie de Lamotte

Peschard, secrétaire générale du comité d'organisation ainsi que les partenaires que sont : Destrier, Larousse Emballage, Champagne Bedel, Les Châteaux de la Brie, l'IGN et l'ONF.

Lyon

En 2003, l'Equirando aura lieu à Lyon - Miribel Jonage, les 18, 19 et 20 juillet. Les

départements concernés seront le Rhône, l'Ain, l'Isère, la Savoie, la Haute-Savoie, Drôme, Ardèche, Loire, Saône et Loire. Tous les renseignements seront dans les prochains numéros de la REF. Site internet : <http://www.equirando.com>. Contact provisoire : 04 72 24 58 89.

CNTE

Découverte de la Sologne en bonne compagnie

Comme tous les ans, à l'occasion de l'Equirando, le CNTE avait organisé une rando « spéciale presse » pour faire vivre l'événement de l'intérieur aux quelques personnalités de la presse équestre et du monde du cheval qui le souhaitaient. Jacques Aguétant et ses amis avaient eu l'idée inspirée d'en confier l'organisation à Véronique Peschard, la régionale de l'étape.

Tout est possible.

La directrice de « la ferme du K rouge » sise à Vitry aux Loges dans le Loiret, est membre du Comité Directeur du CNTE et surtout une très grande professionnelle de l'équitation. Elle connaît la région Centre et particulièrement la Sologne, mieux que le fond de sa poche. Il lui revenait naturellement la responsabilité de faire découvrir la région, mais

aussi de fournir la cavalerie, le matériel, de prévoir des haltes, d'organiser les repas et de mettre en place les festivités prévues. Festivités organisées pour les quelques mille participants de l'Equirando 2002 sur le site du Parc Equestre Fédéral à Lamotte Beuvron. Par son professionnalisme et sa disponibilité, elle a fait une véritable démonstration de ce que peuvent être les produits du Tourisme Equestre offerts au public d'aujourd'hui. Sa devise pourrait être : « tout est possible ». Puisant dans une vaste cavalerie d'une centaine de sujets, de toutes tailles et de toutes races, elle proposait aux cavaliers des chevaux sur mesure et un choix très ouvert en matière de sellerie. Depuis la selle de sport, jusqu'à la selle américaine. Elle s'était entourée d'amis et de son mari, tous parfaitement rodés, qui assuraient l'intendance aux étapes et encadraient le groupe avec gentillesse et compétence. Une voiture attelée, tirée par



Bernard Pavie, Jacques Aguétant, François Albertini & Serge Lecumte

deux beaux chevaux, accompagnait le groupe et pouvait, si nécessaire, faire face aux coups de fatigue imprévus ou aux incidents de route. En un mot, une organisation absolument parfaite qui offrait un confort de route optimal. Voilà qui donne envie de redécouvrir la France à cheval. Oubliées les selles qui blessent les fesses, les chevaux qui trottent ou « arrachent les bras », les étapes épuisantes et les pique-nique ultra-sommaires de nos jeunes années.

Une Sologne inattendue

L'itinéraire qui sortait totalement de la route goudronnée, a permis de découvrir une Sologne d'étangs, de forêt, de bryère, de belles demeures et de pistes somptueuses. La Sologne que l'on croyait impénétrable nous était offerte. Jacques Aguétant et Véronique Peschard qui ouvraient la marche de notre groupe, nous ont offert quelques

jolies galopades romantiques en forêt et quelques bons petits trottings tonifiants. La cavalerie parfaitement dressée, confortable et très bien préparée, donnait à chacun le sentiment délicieux de monter son propre cheval. Ce qui est le meilleur moyen de profiter à fond de la nature, des paysages et des compagnons de route. On ne le dira jamais assez le meilleur moyen de se promener dans la nature, c'est à cheval. On ne regarde pas ses pieds, comme le marcheur, ou le chemin avec vigilance, comme celui qui se déplace en VTT ou en moto. Là, la monture se charge de tout et l'on est totalement disponible, léger, cool avec une bien saine fatigue à l'étape et un solide appétit pour profiter des petits repas mitonnés par l'organisation.

Une petite troupe très éclectique

Avec Xavier Libbrecht qui n'écrit pas sans avoir essayé

ITINERAIRE DE LA RANDONNEE

Mercredi 24 juillet : 9h30 départ de la ferme du K rouge à Vitry aux Loges
12h30 déjeuner à Châteauneuf sur Loire
Etape à Tigy en Sologne

Judi 25 juillet : de Tigy, direction Souvigny en Sologne au relais de chasse
Vendredi 26 juillet: de Souvigny direction Lamotte Beuvron

lui-même, Claude Lux, grand randonneur devant l'éternel et Eliane Feuillerac, la presse était bien présente. Et il y avait aussi le Ministère de l'Agriculture avec Charles de Certaines, la FFE avec Jacques Aguétant et Serge Lecomte accompagné de son fils Edouard. Ils montaient tous deux, comme il se doit deux beaux alezans des écuries Lecomte; la maison Hermès avec notre ami Laurent Cresp était aussi de la fête. Bernard Pavie, Directeur Technique du CNTE et Gabriel Barbati, Président du CDTE du Rhône et qui organisera l'Equirando 2003 à

Lyon étaient également du voyage.

Petite musique de nuit

A l'étape de Souvigny en Sologne dans un joli relais de chasse étaient prévus un très bon dîner et une petite fête avec comme maître de cérémonie l'ami Diego et son groupe musical d'Avignon. Guitares et danses espagnoles au pastis pour préparer l'auditoire à une soirée musicale très tonique. Le personnel fédéral du CNTE avait rejoint le groupe sous la haute autorité de

Frédéric Bouix dont c'était justement l'anniversaire. Piégé par notre danseuse, il gratifia les participants d'un petit numéro improvisé de danse gitane qui restera dans les mémoires. Serge Lecomte ne fut pas épargné non plus d'ailleurs. Jacques Aguétant, très en verve, dit quelques mots d'amitié avec sa joie de découvrir la Sologne à cheval. Bref une soirée cavalière bien sympa avant le dernier round du lendemain qui amènerait la troupe au Château de Saint Maurice à Lamotte

Beuvron sur le Parc Equestre Fédéral. Celui-ci nous attendait les bras ouverts, les boxes tout prêts et une immense salle des fêtes aménagée dans le grand manège pour les mille repas du vendredi soir. L'orchestre de Diego au grand complet a d'abord animé le dîner puis la piste de danse ouverte dès avant le dessert par une jeunesse cavalière de 7 à 77 ans. Merci à toi et à toute ton équipe, Véronique, pour ces journées très équestres, et ces étapes si conviviales.

Pascal Marry

EQUIRANDO JUNIOR 2002

Un succès

Quelque cent soixante dix chevaux, ont parcouru les Coteaux du Lyonnais, de Saint-Laurent de Chamousset à Echalas du 6 au 12 juillet derniers.

Plus de 140 enfants et adolescents et leur encadrement ont, chaque soir, rejoint un cantonnement différent pour retrouver le Cirque Belly, support essentiel de l'animation de l'Equirando junior 2002.

Toutes les communes ont pour leur part, réalisé un spectacle spécifique destiné à faire découvrir leur histoire et leur culture.

Grandir à cheval, mais ne

pas grandir idiot, voilà un pari tenu par nos jeunes randonneurs.

Un grand bravo au Comité

Départemental de Tourisme Equestre du Rhône.

L'Equirando Junior 2003 se déroulera en Normandie.

Dans les prochains numéros de la REF, vous trouverez les contacts du Comité d'Organisation.

PAROLES D'EQUIRANDINS JUNIORS

"Cool avec du rodéo - très beaux paysages - beaucoup de montées et de descentes."

"Bien..." Marianne (12 ans)

"Mais chaud..." Elisabeth (14 ans)

"Heureusement, il y avait de bons passages à l'ombre..." Etienne (10 ans)

"Bien dormi mais un peu fatiguée..." Lola (8 ans - 1ère rando)

"Trop bien, beaucoup de galop le matin, car le matin

tout le monde est en forme (y compris le cheval bien sûr)..." Guillaume (11 ans)

"Mon poney était un peu fatigué surtout dans la dernière montée... et il y a trop de sauce dans la

salade !!!..." Elise (11 ans)

"Le meilleur moment de la journée c'est quand on est à cheval..." Séverine (15 ans)

"Il faut améliorer la pluie..." Sylvain (11 ans)

"Quand on traverse les ruisseaux, c'est super et en plus on est toute la journée avec son cheval..."

"Bonne étape au moulin avec une bonne bataille d'eau."

"Benjamin s'est arrêté pour manger et a pu déguster des cerises et des framboises."

"La durée de la rando n'est pas assez longue..."

Hunter News

Generali Open de France club

Les Championnats Hunter Club se sont courus à Lamotte les 19 et 21 Juillet. Jean Luc Vernon, responsable de l'organisation, nous proposait trois catégories : le championnat E1 plus de 27 ans, le championnat E1 moins de 26 ans et pour la première fois cette année le championnat E2. Dans chaque catégorie, les concurrents s'affrontaient sur un parcours de type figures imposées et grand

prix le vendredi et sur un parcours de type maniabilité et grand prix pour la finale du dimanche. Tous les résultats sont sur www.ffe.com. Ils seront publiés dans l'album 2002 de la FFE à paraître dans la REF de décembre. Bravo aux champions de France Pierre André Leret de Jardy, Alexandra Raffi du CE de la Vignotte et Antoine Pouard du CH des Etangs de Meudon et aux équipes championnes la SHR St Laurent sur Sèvre et l'AS Jardysports.



Jean-Jacques Boisson

Photo : ENF

Festival hunter à La Baule

Pendant 5 jours début juillet, le stade François André a accueilli 100 cavaliers venant de la France entière où un large panel d'épreuves les attendait.

En plus des traditionnelles épreuves de Style et d'Equitation Amateur 3 et 4, les chefs de piste Jean René Boehas et Philippe Juvin ont proposé aux cavaliers pro 2 des parcours de Hunter Equitation tant en figures imposées, maniabilité que grand prix, leur permettant ainsi de se préparer à la première édition du Championnat de France Equitation Hunter Pro 2. En ouvrant ainsi le Hunter Equitation aux professionnels titulaires d'une 2ème catégorie, nous avons eu le plaisir de saluer l'arrivée de

nouveaux participants notamment en la présence de Jean-Jacques Boisson, cadre noir à l'Ecole Nationale d'Equitation de Saumur.

National pro 2

Tous les cavaliers pro 2 ayant participé en 2002 à une épreuve Hunter Equitation B1 ou B1 open avec ou sans classement pourront s'engager au Championnat de France Hunter Equitation Pro 2 se déroulant les jeudi 10 et vendredi 11 octobre à Fontainebleau.

Agenda de septembre

28 et 29 septembre : Vierzon (18), avec warm up à partir de 15 h le vendredi 27.

A bientôt,

Agnès Tiffon

L'Estafette

Bulletin d'abonnement

A découper ou à photocopier et à retourner avec votre chèque à l'ordre du CNTE 9, Bvd Micolonald, 75019 Paris

Le journal des passionnés de l'équitation de pleine nature

- 310 € pour les titulaires d'une licence fédérale D.T. Titulaire Tourisme équestre.
- 450 € pour les titulaires d'une licence fédérale I.T.E.
- 620 € pour le grand public.





Nom : _____

Adresse : _____

Code postal : _____

Ville : _____

N° Licence : _____



COMITE NATIONAL DE TOURISME EQUESTRE DE LA FEDERATION FRANCAISE D'EQUITATION

* Revue trimestrielle



Poney-Clubs, Centres Equestres !

**L'écho des poneys
vous propose**

VACANCES à PONEY 2003

**Soyez présents "à nos côtés"
au Salon du Cheval et du Poney !**

Du 1er au 9 décembre prochain, les amateurs d'équitation se presseront à Paris, Porte de Versailles pour le Salon du Cheval et du Poney, à la recherche de bonnes adresses !

Comme chaque année, ils trouveront sur le stand de **L'écho des poneys**, une brochure distribuée gratuitement "**Vacances à Poney**" dans laquelle les Clubs proposeront leurs formules de vacances pour **2003**. Que vous soyez plutôt loisirs et randonnée ou compétition, examens,... ou tout cela à la fois, profitez de cette opportunité pour faire "parler" de votre club !



Notre stand...

D'une surface de 30 m², il se trouve dans le bâtiment 4 (celui des selliers, Presse,...). En plus de L'écho des poneys et de tous les livres de notre "Boutique", il y aura des "tas" de petits cadeaux et souvenirs pas chers... cadres, cartes postales, calendriers 2003, posters, papier à lettre, etc... et, **dans des présentoirs, les brochures gratuites de Vacances à Poney 2003.**

Du côté technique...

Toutes les publicités sont en couleurs (quadri). Il vous suffit de nous envoyer sur un papier le texte que vous souhaitez voir paraître, accompagné de votre logo et de photo(s). Nous réaliserons GRATUITEMENT votre maquette et nous vous enverrons un modèle en noir & blanc, afin que vous puissiez nous donner votre "bon à tirer". La brochure (format : 16,5 cm x 24,5 cm) sera tirée à 6 000 exemplaires.

Les tarifs...

1/2 page (140 mm x 110 mm) = 230 € TTC
1 page (140 mm x 225 mm) = 350 € TTC



Les petits plus de L'écho des poneys...

- Après la parution de Vacances à Poney, vous recevez chez vous une **centaine de "tirés-à-part"** de votre publicité.
- Avec votre facture, nous vous enverrons **1 entrée gratuite** pour le Salon du Cheval !
- Et **3 offres "Abonnement découverte"**. Vous pourrez les distribuer pour récompenser 3 cavaliers de votre choix, qui recevront chacun gratuitement L'écho des poneys pendant 3 mois.

Pour nous contacter... L'écho des poneys. Grignon. 77370 Fontenailles. Tél. 01 64 08 45 29 - Fax 01 60 67 56 01

Bon de Commande Insertion publicitaire Vacances à Poney 2003

Le Club de _____

Responsable publicité _____

Adresse _____

Tél. _____ Fax _____

Port. _____ Email _____

Réserve : 1/2 page quadri : 230 € TTC
 1 page quadri : 350 € TTC

- Je recevrai une entrée gratuite pour le Salon du Cheval.
- Je recevrai une centaine de tirés à part de ma publicité.
- Je recevrai 3 offres "Abonnement découverte".

Ce bon de commande est à retourner avec votre texte (+ logo et/ou photos*) et votre règlement par chèque AVANT LE 21 OCTOBRE 2002 dernier délai à : **L'écho des poneys. Grignon. 77370 Fontenailles.**

* Vos photos doivent être libres de droit et vous devez vous assurer que vous avez l'autorisation de publication. L'écho des poneys ne peut être tenu pour responsable si ce n'était pas le cas.

LA BOUTIQUE DU PONEY

BON DE COMMANDE

RÉF ARTICLES PRIX QTÉ TOTAL

PÉDAGOGIE

LI03	De l'enfant au cavalier	19.82 €		
DI26	Du cavalier à l'enseignant	28.97 €		
LI05	L'équitation par le jeu	22.87 €		
LI07	L'évaluation des quatre premiers galops	5.34 €		
LI04	Classe de découverte	10.67 €		
LI06	L'école au poney-club	22.87 €		
LI08	Poney découverte	15.24 €		

DIVERS

LI01	Règlement BAP et APB	3.05 €		
LI35	Règlement des concours club et Ponam (édition 2002)	15.24 €		
LI02	Créer un poney-club	6.10 €		
LI17	Modèle et allures	15.24 €		
LI18	Culture équestre	19.82 €		
LI25	Poney d'Europe	3.05 €		

PONEY SOLEIL

LI10	Poney soleil, à l'unité	3.00 €		
LI11	Poney soleil, les 10 exemplaires	19.00 €		
LI12	Poney soleil, les 20 exemplaires	32.00 €		
LI13	Poney soleil, les 30 exemplaires	36.00 €		
LI15	Poney soleil, l'unité à partir de 30 exemplaires	1.20 €		

PONEY VACANCES

LI30	Poney vacances à l'unité	3.00 €		
LI31	Poney vacances les 10 exemplaires	19.00 €		
LI32	Poney vacances les 20 exemplaires	32.00 €		
LI33	Poney vacances les 30 exemplaires	36.00 €		
LI34	Poney vacances à l'unité à partir de 30	1.20 €		

LECTURE ENFANTS

LI14	Blacky, une histoire de poney Shetland, l'unité	2.29 €		
LI29	Blacky, une histoire de poney Shetland, les 20 exempl.	24.50 €		
LI36	Iraty, le poney qui danse avec les ours, l'unité	3.81 €		
LI41	Iraty, le poney qui danse avec les ours, les 20 exempl.	40.00 €		
LI37	Il s'appellera Foudroyant, l'unité	3.81 €		
LI42	Il s'appellera Foudroyant, les 20 exemplaires	40.00 €		
LI38	Jean-Guy, gardien de Camargue, l'unité	3.81 €		
LI43	Jean-Guy, gardien de Camargue, les 20 exemplaires	40.00 €		
LI27	Lolotte et Achille, l'unité	3.81 €		
LI28	Lolotte et Achille, les 20 exemplaires	40.00 €		
LI21	Un cheval pour Sandy	5.95 €		

PROMOTION CLUBS

BD13	lot de 16 cartes postales	5.50 €		
BD02	100 invitations Baptême Poney	9.50 €		
BD03	100 diplômes Baptême Poney	17.00 €		
BD06	Affiches : le poney, la plus belle conquête de l'enfant, les 50	19.00 €		
BD07	Affiches : le poney, la plus belle conquête de l'enfant, les 100	34.00 €		
BD08	Affiches : Concours poney, les 50	19.00 €		
BD09	Affiches : Concours poney, les 100	34.00 €		

LES KITS

KIT	LE KIT DE PRÉPARATION AU BAP =	75.00 €		
BAP	Règlement BAP, De l'enfant au cavalier, L'équitation par le jeu, L'école au Poney-Club, Evaluation des 4 premiers galops, Modèle et allures, en cadeau : Poney d'Europe			
LI39	LE KIT HISTOIRES DE PONEY = Blacky, Iraty, Foudroyant, Jean-Guy, en cadeau : Lolotte et Achille	13.00 €		

FRAIS D'EXPÉDITION (PARTICIPATION)

DI01	COLIECO	4.00 €		
DI02	COLISSIMO (48 heures)	7.00 €		

ABONNEMENT L'ÉCHO DES PONEYS

EF02	Abonnement 1 an - 11 numéros	45.00 €		
EF03	Abonnement 2 ans - 22 numéros	80.00 €		

TOTAL DE LA COMMANDE

A renvoyer avec votre règlement à :

L'écho des poneys, Grignon, 77370 Fontenailles

Votre nom Prénom

Adresse

Code Postal Ville

Je joins mon règlement : par chèque ou par carte bancaire :

Limite de validité : Signature :

RENTRÉE DYNAMIQUE !



➤ Affiches "Le poney, la plus belle conquête de l'enfant". Affiches 30 x 40 cm, pour la promo de votre Club. Vous complétez avec votre adresse et posez les affiches chez les commerçants, dans les écoles....
• BD06. Les 50, 19 €
• BD07. Les 100, 34 €



➤ Affiches "Concours". Affiches 30 x 40 cm, pour la promo de vos concours poney. Vous complétez avec la date et l'adresse et posez les affiches chez les commerçants, dans les écoles....
• BD08. Les 50, 19 €
• BD09. Les 100, 34 €

POUR LES NOUVEAUX !



DIPLÔMES BAPTÊME

➤ 100 Diplômes "Baptême Poney". Pour récompenser les petits cavaliers venus essayer l'équitation !
BD03. 17 €

POUR VOTRE PROSPECTION !

LES CARTES

➤ 100 invitations "Baptême Poney". Des cartes postales à envoyer à vos "prospects" pour les inviter à venir faire un baptême à poney.
BD02. 9,50 €



Et toujours l'abonnement à L'écho des poneys



Abonnement 1 an :
45 € - 11 numéros
Abonnement 2 ans :
80 € - 22 numéros

Tous sur un pied d'égalité

Le comité directeur de la FFE a adopté des modalités de remboursement de frais communes à tous les services de la FFE. Etant donné le grand nombre de missions qu'elle diligente, la DTN est le service fédéral le plus concerné par cette mesure. Aussi Dominique Faye a-t-elle réalisé la note explicative qui suit. Elle vaut aussi bien pour tous les autres services de la FFE. Une lettre signée de Jacqueline Reverdy et Olivier Le Page a été envoyée à la plupart des bénévoles et officiels concernés pour les informer.

« Depuis le 1er juin 2002, la Fédération française d'équitation met en application un nouveau barème de remboursement des frais. La Direction technique nationale a souhaité vous apporter des précisions sur l'esprit dans lequel il a été conçu.

8 000 notes par an
Le service comptabilité de la Fédération traite chaque année plus de 8 000 documents. Notre objectif est de rationaliser ces contrôles au maximum pour alléger nos

coûts de gestion. Pour cela nous sommes engagés dans un processus de mise en place de mécanismes simples, efficaces et automatiques. Toute marge dégagée sur ces postes bénéficiera au développement des actions.

Transparence

Le barème fédéral de remboursement des frais applicables à tous (élus de la FFE, bénévoles, vacataires ou salariés) a été validé par les élus de la FFE. Il a été publié, en toute transparence, dans la REF N° 22 (juin 2002), page 22, au BO N° 22/2002 et il apparaît au verso de chacune des feuilles de remboursement de frais qui sont adressées par la Direction technique nationale.

Objectivité

Cela implique que la Fédération puisse être garante que ce barème est effectivement appliqué à tous et de manière identique, que les personnes concernées en ont eu préalablement connaissance. Des corrections sont susceptibles d'être apportées à vos demandes de remboursement. Nous ne sommes pas forcément tous connectés en permanence aux bases de données qui servent de référence. C'est pourquoi il est

important que les contrôles soient les mêmes pour tous : l'appréciation subjective n'y a pas sa place.

Kilométrages

Le remboursement des kilomètres se fait sur la base de www.viamichelin.com, quel que soit le nombre de kilomètres au compteur des véhicules. Dès lors qu'un trajet se justifie entre deux points identifiés sur www.viamichelin.com, la demande de remboursement en est recevable à condition qu'elle soit clairement détaillée sur la feuille de frais.

Le tarif kilométrique « co-voiturage » s'applique lorsque le regroupement concerne plusieurs personnes prises en charge par la Fédération. Pour le calcul des kilomètres, vous devez indiquer sur la feuille de frais le détail précis de votre circuit. C'est le propriétaire du véhicule qui est remboursé.

Hôtels & repas

Les frais d'hôtel et de repas sont plafonnés par journée d'action. Une journée d'action est une journée de déplacement. Elle donne droit à 1 nuit d'hôtel avec petit déjeuner, plafonnée à 60 €, ainsi qu'aux repas, plafonnés à 32 € pour la journée. Ces sommes ne

sont pas forfaitaires et ne seront remboursables que sur présentation des justificatifs originaux correspondant aux frais réellement engagés.

Le nombre de journées prises en charge est indiqué par la Direction technique sur les feuilles de remboursement de frais. Lorsque le déplacement ne nécessite pas de nuit d'hôtel, seul le nombre de repas pris en charge est indiqué par la Direction technique nationale.

Avion

Ne prenez pas vos billets d'avion, ils ne vous seront pas remboursés. Pour que la Fédération Française d'Équitation puisse bénéficier des conditions de partenariat qui lui sont consenties par Air France, vous devez vous adresser à votre interlocuteur fédéral pour commander votre billet. Aucune vacation ne sera payée sans facture. La facture doit impérativement comporter un n° SIRET ou SIREN.

Précis

Et surtout, dans le doute, n'hésitez pas à détailler vos notes de frais. Si elles ne nécessitent pas de recherches complémentaires, elles seront plus rapidement traitées. »

Dominique Faye

■ FONTAINEBLEAU

Le Championnat de France senior de Sauts d'Obstacles se tiendra au Grand Parquet du 9 au 13 octobre. Au programme, cavaliers et cavalières pro 1 & 2, chevaux de 7ans, hunter.

Renseignements :
CREIF 01 47 66 10 03.

■ JARDY JUMP

Orchestré par le Conseil Général des Hauts de Seine, le 3e Jardy Jump aura lieu

les 27, 28 et 29 septembre. Ce sera le dernier grand rendez-vous de la saison outdoor de saut d'obstacle avec la participation de cavaliers présents aux Jeux Mondiaux de Jerez.

■ CHANTILLY

Le Musée Vivant du cheval de Chantilly propose pour la rentrée une nouvelle création où se mêleront chevaux, danseurs argentins et musique. Ambiance latino,

gauchos, chevaux, polo garantie ! Représentations publiques les 21 et 28 sept, 5, 12 et 26 oct à 20 h 30. Réservations au 03 44 57 91 79 ou 03 44 57 40 40. Site internet : www.musee-vivant-du-cheval.fr

■ MARTINVAST

Equidia diffuse le samedi 14 septembre à 21 h et le dimanche 22 septembre à 23 h 30 un sujet de 52 minutes sur le Grand Complet de Martinvast qui a accueilli du 22 au 25 août la première étape française de la Coupe du Monde.

■ TOUS UNIC

Dans le cadre de ses actions de promotion pluridisciplinaire à l'étranger, l'UNIC compte aujourd'hui deux nouveaux adhérents, l'ACSOF et le Syndicat National Anglo Course. Une action commune est déjà engagée avec l'ACSOF lors du Championnat du Monde FEI des jeunes chevaux à Lanaken en Belgique. L'UNIC soutiendra aussi le Syndicat National Anglo Course lors des 5e rencontres internationales de l'anglo-arabe de course à Grosseto en Italie. A noter la nouvelle adresse de l'UNIC : 104 rue Réaumur 75002 Paris T 01 45 08 88 60 F 01 45 08 88 03 Mèl infos@chevalunic.fr

■ CENTAURIADES

Le premier salon consacré



au livre sur le cheval en France se tiendra sur l'Hippodrome de Deauville du 20 au 22 octobre pendant les Equi'Days. Mèl : lescentauriades@wanadoo.fr

■ REGLE DU JEU

La fondation d'entreprise La Française des Jeux propose pour la 2e année consécutive la Règle du Jeu, appel à projets sur le thème de la prévention du dopage et de la violence dans le sport. Les meilleurs projets recevront une dotation comprise entre 1500 et 4500 €, voire 15000 € pour un programme d'ampleur nationale ou régionale. Dossier à renvoyer avant le 15 octobre à la Fondation d'Entreprise Française des Jeux. Contact : 0 820 820 020 ou internet www.fdjeux.com.

■ CAVAL'OCEANE



St Jean de Mont accueillera

ETATS GENERAUX DU SPORT

Jean-François Lamour, ministre des Sports, prépare avec ses services et le CNOF les Etats Généraux du Sport dont les travaux de clôture sont prévus début décembre. Les six thèmes de réflexion qui ont été définis sont : L'avenir du modèle fédéral, Le rôle de l'état dans le sport, La

place du sport professionnel en France, Sport et territoires, Sport et santé, Un symposium Sport Avenir 2002 se tiendra sur ces thèmes du 22 au 24 octobre au Stade de France avec des rencontres fédérations collectivités et un salon des équipements sportifs et services associés

COLLOQUE DE L'ENE

Le 4e colloque de l'ENE, les Arts de l'Équitation dans l'Europe de la Renaissance, voir REF 24, aura lieu les 4 et 5 octobre prochains au Château d'Oiron.

THÈMES

Cinq axes seront développés : économie du cheval, pratiques équestres et théorisation, dimension politique du cheval, représentations et signification culturelle de l'équitation.

SPECTACLE

Un spectacle alliant la dramaturgie à la musique, à l'équitation de haute école, à la chorégraphie et à l'escrime sera proposé dans le grand manège de l'ENE.

CONTACT

T 02 41 53 50 59
F 02 41 67 63 08
mèl doc-ene@cadrenoir.tm.fr
internet
www.cadrenoir.tm.fr

les 28 et 29 septembre sur sa plage de 8 kilomètres de sable fin, la première finale du Championnat de France de ski-joëring, un concours de saut d'obstacles, un spectacle présenté par L'aventure au galop ainsi que des démonstrations de polo. Le public pourra aussi s'initier à la conduite de calèches et aux pony-games. T 02 51 59 87 92 mël fd.sem@free.fr

■ PEGASIADES



La 7e édition du rendez-vous consacré au cheval en Mayenne aura lieu du 13 au 22 septembre. Plus d'une trentaine de professionnels et sites mayennais liés au cheval ouvriront leurs portes

au public. Le cru 2002 sera tout particulièrement centré sur les métiers du cheval. Les enfants des écoles primaires et collèges du département pourront monter à poney ou à cheval avec le soutien du Conseil Général.

■ CHEVAUX DE LABOUR

Le 4e concours national de labour avec des équidés aura lieu les 13, 14 et 15 septembre à Viarouge, commune de Ségur, dans l'Aveyron, dans le cadre de la finale nationale tracteur. 23 équipages sont attendus de toutes les régions de France. Renseignements : FNC T 01 45 63 05 90 Mël FNCheval@wanadoo.fr.

■ CASTAGNADES D'AUTOMNE

Dans le cadre des Castagnades d'Automne, manifestation mettant à l'honneur la châtaigne d'Ardèche sous

l'égide du Parc National Régional des Monts d'Ardèche, deux randonnées équestres sont proposées au départ de Deseignes lors de la Foire à la Châtaigne du 20 au 25 octobre et au départ de Privas du 23 octobre au 26 octobre. T 04 75 94 35 20.

■ NEEWILLER PRES LAUTERBOURG

Les concours de dressage et CCE Club & ponam n° 8727 et 8728 organisés au Haras de la Née à Neewiller près Lauterbourg sont reportés aux 21 et 22 septembre. T 06 61 70 42 53

■ CHAMPIONNAT EFE

Le rendez-vous sportif des Ecoles Françaises d'Équitation est donné les 25, 26 et 27 octobre au Parc Equestre Fédéral à Lamotte. Championnat de France par équipe en CSO,

CCE et dressage.

Renseignements : CNEFE Parc Equestre 41600 Lamotte T 02 54 94 46 14 F 02 54 94 46 50. Mël cnefe@ffe.com.

■ EQUIN'UP



Le CRE d'Auvergne a réalisé le 1er numéro de sa publication destinée à tous les licenciés d'Auvergne. Au sommaire, toute l'actualité régionale avec les calendriers, les manifestations à venir et les petites annonces.

NOUVELLES DU TOURISME EQUESTRE PAR LE CNTE

SÉLECTION MONDIAL TREC

Le dimanche 4 août au centre équestre le Fer à cheval à MEZE (Hérault), les cavaliers du groupe France de TREC étaient regroupés en vue de la sélection pour le Championnat du Monde qui aura lieu en Andalousie. Les très bonnes conditions de travail locales étaient proches de celles que vont rencontrer les cavaliers en Espagne. Aux côtés des

anciens et plus titrés au niveau international, Tristan Gracien, Jean de Chatillon, Marc Couffin et Laurent Mazzocut, on retrouve Ken Poste qui fait son entrée au sein du groupe.

Deux jeunes cavaliers de 21 ans, Gaëlle Cadore et Bull Cauchois, ont également participé à la sélection et figurent comme remplaçants. Quant au Champion du Monde 2001, Olivier Gradwol, sélectionné

également, le CNTE est en attente d'un prochain contrôle vétérinaire, son cheval Gandhi ayant rencontré un léger problème de santé.

PRENEZ DATE

TREC monde en Andalousie du 13 au 15 septembre. Championnat de France de TREC à Melle - Poitou Charentes du 4 au 6 octobre. Salon du Cheval de Paris du 30 novembre au 8 décembre.

VOIES VERTES

Devant le risque de disparition de sentiers équestres au profit des Voies Vertes, qui sont des chemins partiellement goudronnés, une concertation entre les fédérations concernées (randonnée pédestre, cyclotourisme, cyclisme et tourisme équestre) a été mise en place à l'initiative du CNTE afin que ces itinéraires restent accessibles à tous les randonneurs.

Métiers des centres équestres

Tous les titulaires de l'ATE, du GTE et du BAP, bénévoles ou salariés, doivent obtenir, avant le 31 décembre, le renouvellement de leur carte professionnelle pour s'assurer trois années pleines de protection.

Diplômes

Ces trois diplômes resteront de toute façon, des diplômes fédéraux. La FFE maintiendra sa démarche pour imposer leur valeur de référence. D'ailleurs, ils sont toujours pris en compte pour l'entrée en formation BE1.

Homologation

Le vote par le Parlement en juillet 2002 de la réforme de l'article 43 de la loi de 1984

qui organise les métiers du sport, met un terme, à partir du 31 décembre 2002, à la validité des brevets professionnels agréés par les fédérations et homologués par l'Etat. Les diplômes concernés sont le Brevet d'Accompagnateur de Tourisme Equestre, de Guide de Tourisme Equestre et le Brevet d'Animateur Poney.

Renouvellement

Dans l'immédiat, il faut renouveler d'urgence les cartes professionnelles des titulaires des Brevets Fédéraux : BAP, ATE, Guide de Tourisme Equestre. Toutes les cartes professionnelles, obligatoires pour enseigner, animer ou encadrer une activité sportive, et distribuées par les

Directions Départementales de la Jeunesse et des Sports, ont une durée de vie de 3 ans.

Règles

Trois points sont à retenir. L'administration doit distribuer des cartes professionnelles pour une durée de trois ans.

L'administration est obligée de distribuer une carte à un demandeur dès lors que celui-ci répond aux exigences réglementaires. Elle dispose d'un délai de deux mois après la demande pour délivrer la carte professionnelle.

Le ministre des Sports a informé les directions départementales sur ce sujet pour aider les demandeurs.

Attention

En vertu de ces trois points, chacun des titulaires de BAP, ATE et GTE, et quelle que soit la date de péremption de la carte dont il dispose aujourd'hui, doit absolument effectuer une nouvelle demande de préférence avant le 15 octobre 2002. Cela donnera trois ans de protection aux titulaires des cartes professionnelles.

Cela donnera aussi le temps nécessaire pour mettre en place de nouveaux diplômes qui pourront prendre en compte la réalité des métiers du sport et notamment les métiers du cheval, du centre équestre et du tourisme équestre.

Serge Lecomte & Jacques Aguétant

RÉSULTATS DU SONDAGE SUR LA REF

La même REF en plus clair

Vous avez été 600 à répondre au sondage sur la REF, soit près de 10% des lecteurs.

Vous vous êtes si bien habitués à votre REF que vous ne voulez pas qu'on vous la change, sauf pour la rendre plus claire à consulter.

D'où les retouches de maquette de ce numéro de septembre.

Résultats complets.

Son nom ? la REF

La REF, 56.35%
La Revue de la Fédération, 19.57%
La Revue Fédérale,

14.55%
La Revue de l'Équitation, 3.85%
L'Équitation, 0.5%
Autre, 2.68%

Statut ? dirigeant

Dirigeant, 70.57%
Enseignant, 12.88%
Organisateur de concours, 3.18%

Elu CDE/CDE, 2.34%
Juge ou officiel, 2.01%
Autre, 5.18%

Lecteur ? adhérent

Adhérent FFE, 82.61%
Abonné, 6.69%
CRE/CDE, 4.18%
Journaliste, 1.51%
Autre, 1%

Nombre de lecteurs ? 4

3 - 5, 30.94 %
2, 21.07 %
1, 20.74 %
0, 13.71 %
6 - 10, 5.69 %
11 - 20, 2.68 %
21 & +, 1.17 %

Archivée à 95%

Oui, 95.48 %
Non, 4.18 %

Attendue à 84%

Attendue tous les mois, 83.61 %
Pas attendue, 16.05 %

Utile pour vous à 55%

Utile, 55.35 %
Essentielle, 37.79 %
Accessoire, 3.85 %
Inutile, 0.33 %

Essentielle pour la FFE à 55%

Essentiel, 55.35 %
Utile, 38.29 %
Accessoire, 2.01 %
Inutile, 0%

Lecture intégrale à 65%

Vous la lisez presque intégralement, 65.05 %
Vous en lisez la moitié, 21.07 %
Vous en lisez quelques pages, 9.87 %

Sans changement à 77%

Qu'elle demeure telle qu'elle

est aujourd'hui, 76.92 %
Qu'elle soit plus économique, 12.71 %
Qu'elle soit plus luxueuse, 5.02 %

Mi découvreurs, mi-sélectifs

Je lis avec intérêt les articles sur les sujets que je ne connais pas du tout, 47.99 %
Je ne lis que ce qui me concerne directement, 45.65 %

Rubriques identifiées à 80%

Oui, 80.1 %
Non, 19.57 %

Lecture en fonction des rubriques à 62%

Oui, 61.71 %
Non, 37.96 %

Nouvelles rubriques ? Non

Non, 69.4 %
Oui, 30.27 %
dont
Formation, 18 %
Régions, 15 %
Forum, 15 %
Vie locale, 13 %
Résultats concours, 9 %
Soins, 8 %

Va à l'essentiel à 78 %

Articles vont rapidement à l'essentiel, 77.93 %
Ils ne sont pas assez développés, 7.02 %

Ils donnent trop de détails, 3.68 %

Assez de brèves

Le nombre de brèves est suffisant, 55.35 %
Il y a trop de brèves, 37.79 %
Il n'y a pas assez de brèves, 3.85 %

Caractéristiques préférées

Variété des sujets, 57.36 %
Groupement par services fédéraux, 49.5 %
Equilibre Poney / Cheval / Tourisme, 48.49 %
Absence de polémique, 45.48 %
Séparation des textes en petits paragraphes, 40.64 %
Sommaire détaillé, 39.3 %
Manière dont elle est écrite, 31.94 %
Encadrés et tableaux nombreux, 31.1 %
Couverture unique, 30.43 %

Couleur bleu/rouge, 24.41 %
Autre, 4.01 %

Changements les plus urgents

Réception le 1er du mois, 56.52 %
Davantage de sujets traités, 39.63 %
Rubriques plus claires, 36.45 %
Meilleur équilibre poney / cheval / tourisme équestre, 35.28 %
Moins de pages, 14.21 %
Autre, 12.54 %

Suggestions

Aucune 73.24 %
Ci-dessous, 26.42 % dont
Plus claire, 17 %
Mieux lisible, 12 %
Plus de petites disciplines, 12 %
Encouragements, 11 %
Règlements plus simples avec moins d'additifs, 9 %

FFE CLUB EN POLE POSITION			
	JE LIS TOUJOURS	JE LIS PARFOIS	JE NE LIS JAMAIS
FFE Club	70 %	17 %	1 %
Essentiel	63 %	21 %	3 %
GHN	61 %	23 %	4 %
Vie Fédérale	58 %	28 %	3 %
Edito	51 %	31 %	10 %
Sport	48 %	34 %	3 %
DTN	48 %	33 %	3 %
Calendrier & BO	48 %	24 %	14 %
ENE	41 %	37 %	6 %
CNEFE	40 %	36 %	8 %
Club house	38 %	40 %	8 %
FFE Tourisme	33 %	37 %	17 %
Référence	31 %	41 %	9 %
International FEI	26 %	44 %	16 %

Saumurois pays des rois

La licence FFE ouvre doit à un tarif d'accès préférentiel aux monuments nationaux. Idées visite pour agrémenter vos randonnées ou votre prochain voyage à Saumur avec notamment la présentation du château d'Oiron où aura lieu le colloque de l'ENE les 4 et 5 octobre.

Monum

Le Saumurois est la région privilégiée des châteaux et des abbayes. Le Centre des monuments nationaux accueille le public dans cinq superbes sites, reflets de la splendeur royale de la vallée de la Loire.

Angers, Fontevraud-l'Abbaye, Oiron, Azay-le-Rideau, Tours sont les fleurons de ce terroir où il fait bon vivre près des collines

ensoleillées et des vignobles renommés.

ANGERS, UN CHATEAU QUI FAIT LE GUET

Dominant la Loire à une cinquantaine de kilomètres à l'Ouest de Saumur et de son Ecole Nationale d'Équitation, les remparts du château d'Angers se reflètent dans la Maine.

La forteresse édifée par saint Louis au début du XIII^e siècle dresse ses tours sans créneaux, austères, puissantes et hautes, bigarrées de pierres noires et claires. Dans ses fossés, circule un grand boulevard.

Au pied des remparts, un jardin de broderies aux sables colorés égaye cette sombre couronne d'architecture médiévale. A l'intérieur du château, se visitent une salle romane, un logis ducal, une chapelle de style flamboyant et surtout, l'un des



Angers 49: Les jardins du Roi René

Photo: A.M. Mévelin

joyaux de la tapisserie, la fameuse tenture de l'Apocalypse.

Jardins

Angers, ancienne cité gallo-romaine baptisée Juliomagus, se fortifie durant des siècles contre les invasions barbares et vikings.

Puis les Foulques, les Plantagenêts, le roi Philippe-Auguste et les comtes d'Anjou se succèdent. C'est à la Renaissance qu'Angers connaît son âge d'or littéraire et artistique. Par la suite, le château est utilisé comme prison d'Etat sous Louis XIV et jusqu'à l'Empire.

Il restera un établissement militaire jusqu'au lendemain de la Seconde Guerre mondiale.

Endommagés lors de la dernière guerre, les jardins des courtines ont été replantés dans le style Renaissance.

Restaurées par les Monuments historiques, aménagées pour la visite du public, les terrasses du château sont plantées de parterres et de vignes, suivant les dessins du roi René. Les simples, les plantes aromatiques, culinaires et médicinales sont développées sur six grands carrés ornés de grands ifs formant des tonnelles monumentales. Un couvert boisé et des volières évoquent la ménagerie du "bon roi René". Les plantes ont été choisies suivant les modèles représentés sur la tapisserie de l'Apocalypse.

Tenture de l'Apocalypse

Elle vaut à elle seule la visite... C'est Louis I^{er}, duc d'Anjou qui, à la fin du XIV^e siècle, commande l'immense tenture de l'Apocalypse, aujourd'hui exposée avec d'autres tapisseries. Cette magnifique oeuvre d'art, abritée jusqu'en 1954



Château d'Angers. Tenture de l'Apocalypse, le Chevalier blanc

Photo: Caroline Ross © C.M.H. Paris

dans la cathédrale d'Angers, retrouve au château sa fonction originelle d'apparat pour les princes d'Anjou.

Exécutée de 1377 à 1382, elle doit sa réalisation aux maquettes de Jean de Bondol, au tapissier Nicolas Bataille et aux ateliers de Robert Poinçon. Sur 103 m de long et 4,5 m de haut, elle représente une iconographie inspirée de manuscrits des visions de l'apôtre saint Jean, consignées dans l'Apocalypse, dernier texte du Nouveau Testament. Saints, démons et élus accompagnent les décors somptueux et les détails savoureux de cette extraordinaire tapisserie restaurée en plusieurs campagnes depuis le XIXe siècle. Une scénographie mise en place par les Monuments historiques en 1996, met en valeur ce chef d'œuvre du patrimoine français. Remarquons le détail de la scène « Le cheval blanc et le vainqueur » Saint Jean voit l'ange tenant un phylactère qui vole au-dessus du vainqueur, représenté comme un roi guerrier, armé de son arc et d'une flèche et monté sur un cheval blanc.

Pratique

Château d'Angers, 49100 Angers. T 02 41 87 43 47. Ouvert tous les jours du 2 mai au 4 septembre (9h30-18h30). Du 5 septembre au 30 avril (10 h-17h30).

Dernier accès 45 mn avant la fermeture. Visite libre ou commentée : 4,5 €.

GISANTS ET JARDINS A FONTEVRAUD

L'abbaye royale de Fontevraud, à 14 km au sud-est de Saumur, est environnée de forêts jusqu'au confluent de la Loire et de la Vienne. Le bourg de Fontevraud est formé en étoile autour de l'abbaye. La vue de l'ensemble est superbe depuis la route de Loudun.

Proche des châteaux comme Chinon, Montsoreau et Les Réaux sur la route historique de la Vallée des Rois, l'abbaye a été fondée au début du XII^e s par l'ermite Robert d'Arbrissel.

Plantagenêt

Devenue l'une des plus vastes cités monastiques de l'Occident, elle abritait un ordre mixte, dirigé de 1115 à 1792 par 36 abbesses dont 16 seront de sang royal. Les Plantagenêts s'y firent inhumer et les quatre dernières filles de Louis XV y parfirent leur éducation. Les majestueuses coupes de l'église abbatiale et les volumes surprenants de ses célèbres cuisines au toit de pierre taillée en écailles, témoignent de son ancienne puissance. Tout ici respire le recueillement et la noblesse.

On reconnaît sur le carrelage à l'entrée de la salle capitulaire du Grand-Moûtier, les initiales de Renée et de Louise de Bourbon ainsi que la salamandre de François Ier. Les Bourbons seront à la tête de l'ordre durant trois siècles. Sous les voûtes de la nef, on ne peut qu'admirer les gisants polychromes des Plantagenêt : Henri II, Aliénor d'Aquitaine, Richard Cœur de Lion et Isabelle d'Angoulême. Le cloître Sainte-Marie, édifié au XVI^e siècle, hésite entre les styles gothique et Renaissance. L'infirmerie, le réfectoire, les prieurés, la chapelle et les cuisines romanes font partie intégrante de cette visite qui se termine par les parterres médiévaux du jardin.

Pratique

Abbaye de Fontevraud BP 24, 49590 Fontevraud-l'Abbaye. T 02 41 51 71 41. Ouvert tous les jours du 23 mars au 31 mai (9h30-12 h, 14h-18h), du 1er juin au

3e dimanche de septembre (9h-18h30), du 3e dimanche de septembre au 31 octobre (9h 30-12 h, 14 h-17h30), du 2 novembre au 22 mars (9h30-12h, 14h-17h). Visite libre ou commentée : 4,5 €.

Le renouveau d'Oiron

A l'extrémité nord de la région du Poitou-Charentes, le château d'Oiron et ses toits d'ardoise, isolé dans les champs, est situé à 40 km au sud de Saumur. On raconte que le château inspira au conteur Charles Perrault son personnage du marquis de Carabas. Edifié au XVI^e siècle par le grand écuyer du roi Henri II, Claude Gouffier, comte de Caravas, le château fut transformé au XVII^e siècle. Le goût des cabinets de curiosité de la Renaissance a inspiré son aménagement intérieur actuel. Une fastueuse galerie de peintures murales dans le style de l'École de Fontainebleau, un ensemble exceptionnel de



boiseries peintes, sculptées et historiées du XVII^e siècle, suffisaient déjà à sa visite.

Art contemporain

Depuis 1993, Oiron abrite également une collection d'art contemporain « Curios et mirabilia ». Elle s'inspire des collections d'art que réunissait Claude Gouffier. L'insolite s'exprime tout au long des salles. Il suffit de passer la porte. Les interventions des artistes sont discrètes et respectent le décor historique. La galerie des Chevaux est ornée des peintures contemporaines de Georg Etti « Les chevaux d'Oiron ». Se succèdent la galerie des Portraits par Christian Boltanski, les œuvres d'André Raffray dans le salon de l'Arlequin. Parmi de nombreuses créa-

tions modernes et fantastiques, on retiendra l'étonnant cheval ailé « Pégase-Licorne » de Thomas Grünfeld, les « Corps en morceaux » de Daniel Spoerri, les marqueteries d'Hubert Duprat, les combinaisons chromatiques de Sol Le Witt, sans oublier le cabinet des monstres et celui, reconstitué, des curiosités naturelles de Gouffier. Une visite hors du commun où le baroque de la Renaissance voisine avec le fantastique contemporain.

Pratique

Château d'Oiron 79100 Oiron. T 05 49 96 51 25. Ouvert tous les jours du 1^{er} avril au 30 septembre (10 h 30 à 18 h 30), du 1^{er} octobre au 31 mars (10h 30 à 17h 30). Fermeture de la

billetterie 1 h avant. Visite libre ou commentée : 4,5 €.

TOUS LES CHARMES D'AZAY-LE-RIDEAU

Bâti sur une île au milieu de l'Indre, c'est à Gilles Berthelot, financier sous Louis XII, que l'on doit l'édification du château d'Azay-le-Rideau. Véritable bijou Renaissance émergeant de ses douves et d'un parc romantique, les multiples fenêtres, les cheminées et les tourelles élancées d'Azay semblent sortir d'un écrin de verdure. L'architecture extérieure et l'ornementation des salles ornées d'un somptueux mobilier sont empruntées à l'art italien. Le tuffeau des proches carrières de Touraine servira de matériau.

Romantique

Durant la construction, François I^{er} s'y arrête pour passer la nuit en 1518, dans la chambre du Roi, bien entendu. Les travaux continuent jusqu'en 1527, date fatidique où le roi, après enquête arrête Berthelot pour malversation financière. Cela arrangeait sans doute le trésor royal. Après la fuite du financier et la vente du mobilier, on verra tour à tour le sénéchal Raffin, Louis XIII, le chevalier de Vassé occuper les lieux. Jusqu'en 1791, le château reste en sommeil pour être vendu aux Biencourt. L'Etat deviendra propriétaire du château d'Azay en 1905. Il faut remarquer la façade Renaissance de l'escalier d'honneur, faisant de la cour d'entrée un véritable lieu de

PASSEPORT VAL DE LOIRE

Centre des monuments nationaux : Hôtel de Sully, 62, rue Saint-Antoine 75004 Paris. Centre d'information : 01 44 61 21 50. www.monum.fr. Tous les monuments sont fermés les 1^{er} janvier, 1^{er} mai, 1^{er} et 11 novembre, 25 décembre. Entrée gratuite pour les moins de 18 ans. Pas d'emplacement prévu pour les chevaux, sinon le parking auto. Passeport Val-de-Loire "la Clé des Temps" : 25 € pour

10 admissions dans 10 monuments : Chambord, Chaumont-sur-Loire, Azay-le-Rideau, Fontevraud, Angers, cloître de la Psalette à Tours, Talcy, Fougères-sur-Bièvre, Oiron, Châteaudun. A présenter directement à l'entrée, sans file d'attente. En anglais et en français. Valide un an. Gratuit pour les moins de 18 ans. En vente dans chacun des monuments concernés : 25 €.



Château d'Oiron

Photo : Pascal Lemaître © CML Paris



Château d'Azay-le-Rideau

représentation, la profusion du décor et des sculptures qui environnent les arcades et les lucarnes. A l'intérieur, les rinceaux et les volutes s'entrecroisent de cercles et de losanges.

Les poutres décorées et les immenses cheminées, les portraits, les cabinets et les tapisseries enrichissent l'intérieur. Le parc aux arbres remarquables offre une promenade ombragée au visiteur.

Pratique

Château d'Azay-le-Rideau 37190. T 02 47 45 42 04. Ouvert tous les jours du 1er avril au 30 juin (9h 30 à 18 h), du 1er juillet au 31 août (9h 30 à 18 h) du 1er septembre au 31 octobre (9h 30 à 18 h), du 2 novembre au 31 mars (9h 30-12h 30, 14 h-17h 30). Dernier accès 45 mn avant la fermeture. Visite libre ou commentée : 4,5 €. Jusqu'au 28 septembre 2002 : Les imaginaires d'Azay-le-Rideau, parcours-

spectacle nocturne, visite libre à partir de 22 h : 9 €.

LE CLOITRE DE LA PSALETTE A TOURS

« Désir de pierre ne pouvant être habité que par des êtres arrivés à une nullité complète ou doués d'une force d'âme prodigieuse ». L'écrivain Honoré de Balzac évoque avec admiration le cloître de la Psalette dans son roman *Le curé de Tours*. Il décrit ainsi les maisons du la rue de la Psalette où « demeuraient autrefois le grand chantre, ses écoles et ceux qui vivaient sous sa dépendance ». Le cloître servit ainsi à Balzac de cadre pour ses héros : Mademoiselle Gamard et l'abbé Birotteau.

Galleries

Ce cloître, accolé au flanc nord de la cathédrale Saint-Gatien de Tours, fût nommé ainsi parce que l'une des salles servait au Moyen Age aux répétitions des chants

religieux ou psaltes. Il se compose de trois galeries édifiées de 1442 à 1524. Remarquable exemple du style flamboyant et Renaissance, il est agrémenté d'un escalier en vis qui monte au centre d'une large coupole.

Dentelles de pierre, prouesse architecturale, les superlatifs sont nombreux pour décrire la décoration délicate qui orne les portes et le plafond, les nervures des voûtes d'ogives et les élégants contreforts des façades.

L'escalier en vis, logé dans une cage hélicoïdale de l'angle nord-est, est une réplique miniature de celui du château de Blois.

Il est attribué à Bastien François. A l'étage, se trouve l'ex librairie du chapitre

qu'éclairent des vitraux modernes de Max Ingrand. La vue est très belle pour le photographe depuis la terrasse sur les arcs-boutants de la cathédrale. Un musée lapidaire et des vestiges gallo-romains animent la visite.

Pratique

Cloître de la Psalette, cathédrale de Tours. T 02 47 47 05 19. Ouvert tous les jours du 1er avril au 30 septembre (9h-12 h, 14h-18 h), du 1er octobre au 31 mars (9h-12 h, 14h - 18 h). Fermé du 1er décembre au 31 mars (lundi et mardi). du 2 novembre au 31 mars (9h 30-12h 30, 14 h-17h 30).

Visite commentée : 2,5 €.

Anne-Marie Minvielle, Centre des monuments nationaux, Mission du Développement



Cloître de la Psalette à Tours. Escalier en vis

Photo : Patrick Miller / CMA, Paris

Documents disponibles sur www.ffe.com

Les organisateurs, formateurs et candidats peuvent trouver tous les documents et informations nécessaires à la formation pour le BAP et l'APB sur le site www.ffe.com.

Chemin

Le chemin d'accès est : [www.ffe.com/Infos Générales/Formation](http://www.ffe.com/Infos_Générales/Formation). Votre recherche sera orientée selon que vous vous intéressez au BAP ou à l'APB et selon que vous êtes candidat à l'examen, candidat à l'agrément ou club organisateur de session.

Formateur BAP

Si vous êtes un club qui désire dispenser la formation, vous trouverez les informations concernant la demande d'agrément, le renouvellement de l'agrément, le document pour un

changement de formateur et le formulaire d'acceptation du cahier des charges.

Session BAP

Si vous êtes un club déjà agréé, vous trouverez les documents pour l'organisation d'une session : le guide organisateur, l'avant programme, le règlement général, le programme théorique et technique, la fiche pédagogique, la grille d'évaluation, l'attestation de stage pratique que vous devez fournir remplie au stagiaire à la fin de sa formation et le dossier de candidature de l'élève, le procès verbal d'examen.

Candidat BAP

Si vous êtes un candidat, vous trouverez le règlement général, le programme, la fiche pédagogique. Dans la partie Session, vous pouvez obtenir le dossier de candidature et la grille d'évaluation.

MEMENTO 2003

Les tarifs des concours amateurs et pros ne changeront que le 31 décembre alors que les tarifs des concours club et ponam changent au 1er septembre. Nous avons donc choisi de ne pas intégrer ces tarifs au memento 2003 et de les publier chaque année dans la REF. Les tarifs concernant les concours club & ponam sont les suivants pour le millésime 2003.

Minitel, individuel, part fixe FFE	3,05 €
Minitel, équipe, part fixe FFE	12,20 €
Sur le terrain, individuel, part fixe FFE	9,15 €
Sur le terrain, équipe, part fixe FFE	36,60 €
Palmarès des performances de l'année, par équidé, cavalier, race, département, etc...	8,00 €
Surcoût pour palmarès plastifié	2,00 €

Formateur APB

Si vous êtes un club qui désire former et organiser une session, vous trouverez les documents nécessaires suivants : le règlement général, le guide de l'organisateur, le programme, l'information pour les clubs, les formulaires d'inscription à l'examen, l'attestation de stage pratique, le procès verbal.

Candidat APB

Si vous êtes un candidat,

vous trouverez les documents suivants : le règlement général, les informations pour les élèves, le dossier de candidature et le programme.

Contact

Le Service Formation de FFE CLUB reste à votre entière disposition pour de plus amples informations. Vous pouvez nous contacter au 02 54 94 46 46 Fax 02 54 94 46 40. - Sylvie

ASSURANCE RCPE

Assurez vos chevaux avec votre licence

Utile

La garantie Responsabilité Civile Propriétaire d'Équidé se prend en plus de la licence pratiquant. Elle a pour objet de garantir la responsabilité civile personnelle des propriétaires et utilisateurs de poneys ou

de chevaux, au cas où l'équidé causerait des dommages corporels, matériels et immatériels aux tiers. Le tarif unique est fixé à 22,87 € pour le premier équidé et 16,77 € pour les suivants.

Pratique

Il est possible de saisir la RCPE sur minitel ou internet en même temps que la licence pratiquant, en indiquant le nom des équidés ainsi que le numéro SIRE ou le numéro de la fiche d'identification provisoire. Par ailleurs, il est

également possible d'ajouter une RCPE sur une licence déjà saisie. Pour cela, entrer le numéro de la licence puis saisir la mention " A " et " suite ". Il est également possible de souscrire la RCPE par courrier. Voir formulaire REF 20 page 40. - Valérie

Avec Janssen Santé Animale franchissez tous les obstacles du parasitisme



Un programme complet
en 5 fiches, pour tout savoir
sur le parasitisme du cheval.

Pour obtenir les 5 fiches sur le parasitisme du cheval,
merci de retourner ce bon à découper à :
JANSSEN Santé Animale - 1, rue Camille Desmoulins
TSA 91003 - 92787 Issy-les-Moulineaux Cedex 9

Nom : _____
Prénom : _____
Adresse : _____
Ville : _____
Code postal



JANSSEN
SANTÉ ANIMALE

L'Ascaris du cheval



Fiche parasitologie
N°1

L'Ascaris est un gros ver parasite de l'intestin du cheval qui affecte surtout le jeune poulain.

LE PARASITE

L'Ascaris est un gros ver (jusqu'à 50 cm), rond de couleur blanchâtre. Il vit dans l'intestin grêle.

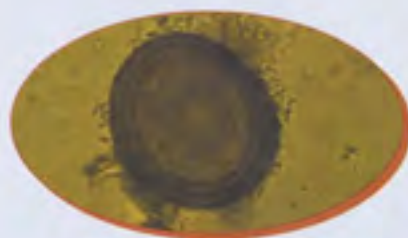

Ouf de *Parascaris equorum*

LE CYCLE DE VIE

Les poulains s'infestent en ingérant un œuf présent dans l'environnement (box, pâture...). Celui-ci éclôt dans l'intestin et donne une larve qui migre d'abord dans le foie, puis dans les poumons.

Elle remonte ensuite le long des bronches jusqu'à la gorge. Le poulain la déglutit et elle se fixe alors dans l'intestin où elle se transforme en un parasite adulte. La femelle est très prolifique :

elle pond des milliers d'œufs par jour, qui sont éliminés avec les crottins. Ils sont très résistants dans le milieu extérieur et peuvent infester un autre poulain, même après plusieurs années.



Cycle de vie de l'Ascaris

LES SYMPTÔMES

Ils sont dû à la présence d'Ascaris, soit en migration dans les poumons (toux, pneumonie) ou dans le foie (affaiblissement), soit fixés dans l'intestin (diarrhée). Le plus souvent, le poulain est affaibli, voire amaigri, ce qui se traduit par un retard de croissance. En cas d'infestation massive, les Ascaris présents en grand nombre dans l'intestin grêle peuvent provoquer une occlusion intestinale grave.



Ascaris adultes dans l'intestin

CONSEILS PRATIQUES

Pour maîtriser l'infestation du poulain par les ascaris il faut associer une bonne hygiène (propreté de l'eau, du box...) à un traitement antiparasitaire bien adapté. Il est généralement conseillé de réaliser une vermifugation toutes les 8 semaines de l'âge de 1 mois jusqu'à un an. Le choix d'un vermifuge actif sur les parasites de la saison ainsi que l'utilisation d'un produit sans risque pour le poulain et administré à la dose prescrite sont également des facteurs clés de la réussite de la vermifugation.



JANSSEN
SANTÉ ANIMALE

Bien accueillir pour fidéliser



Le nouvel inscrit est un cavalier sensible. Le fidéliser est un enjeu essentiel. C'est vers lui qu'est tournée l'opération de rentrée *Bienvenue au Club* qui a fait l'objet d'un colis envoyé à tous les adhérents CLAF et CLAG 2002.

Accueil

Le débutant qui a fait la démarche de venir s'inscrire au club entre dans un monde tout nouveau pour lui.

Pour lui permettre de mieux mémoriser tout ce qui lui est expliqué au club, la FFE a réalisé un guide pratique en collaboration avec *Cheval Magazine*.

Envoyé en 40 exemplaires aux clubs, ce mini-guide est le cadeau d'accueil des nouveaux inscrits.

Affiches

Deux affichettes reprenant le même visuel déclinent le même message de bienve-

nie. Le colis de rentrée contient aussi deux affiches colorées du dessinateur Jo Azara. L'affiche *Au club, j'assure* visualise le mode d'emploi du bon comportement au club en bande dessinée. L'affiche *L'équitation, c'est bon pour la santé* donne des arguments médicaux en faveur de la pratique de l'équitation pour les enfants.

Partenaires

Deux annonceurs, Cavalivres et Spirit se sont joints à cette opération pour envoyer à tous les clubs deux exemplaires du catalogue autom-

ne-hiver de la librairie équestre Cavalivres, trois affiches du film Spirit et 20 cartes postales à offrir aux cavaliers.

Fidélisation

Doté d'un mode d'emploi personnel, conforté dans son choix et dans son comportement par les affiches qu'il voit au club, l'espoir est que le nouvel inscrit devienne un cavalier qui s'intègre plus vite au club grâce à un comportement adéquat et qu'il ait envie de renouveler son inscription l'année prochaine.

Danielle Lambert

COTISATION 2003

Pour renouveler votre adhésion, vous pouvez renvoyer le bulletin qui se trouve au verso de la feuille verte d'expédition de cette REF.

NOUVEAU

Vous pouvez aussi le faire par minitel 3614 FFE, rubrique *cotisation, comptes et CB*.

ATTENTION

Cette année l'abonnement à la REF est distinct de l'adhésion. Les adhérents bénéficient d'un abonnement à tarif préférentiel de 10 € par tranche de 100 licences, exclusivement à l'adresse du club.

PACK ADHESION 2003

CLAF CLAG

La FFE propose aux groupements équestres deux packs adhésion distincts. Le pack club pour les CLAF et les CLAG comprend le droit d'émettre des licences, d'organiser des compétitions officielles FFE, de faire passer gratuitement les examens fédéraux par un enseignant diplômé et 30 licences dont la licence dirigeant. Il permet de bénéficier des opérations club de la FFE : kit de rentrée avec matériels signalétique et pédagogique, dossiers FFE Club comme le dossier Fidélité

avec statistiques personnalisées, bon de retrait du règlement des concours club & ponam, affiches pour la Journée du Cheval...

ORAF ORAG

L'adhésion organisateur d'activités équestres pour les ORAF et les ORAG comprend le droit d'émettre des licences, d'organiser des compétitions officielles FFE, de faire passer les examens fédéraux par un enseignant diplômé et la licence dirigeant. La validation des Galops coûte 8 € par diplôme.

ATOUTS

L'adhésion club permet de demander à la FFE la prise en charge de la cotisation GHN. L'adhésion permet aussi, sous certaines conditions, de demander la prise en charge de la cotisation CNEFE. Attention, les trois renouvellements d'adhésion sont totalement distincts. Il faut renouveler séparément son adhésion à la FFE, au GHN et au CNEFE. Une carte privilège compétition peut en outre être attribuée par tranche de 100 licences, à condition d'en faire la demande sur le formulaire disponible à FFE Club.

Projet de qualifications championnats club & ponam 2003

Les grandes lignes des qualifications 2003 vous sont proposées en avant-première dès ce numéro de septembre de la REF. Le tableau définitif sera publié en novembre en même temps que devrait paraître le règlement 2003.

Attention

Toutes les phrases au conditionnel sont à prendre avec la prudence qui s'impose. Vos remarques et vos suggestions seront prises en compte uniquement si elles sont faites par écrit à FFE Club.

Nouveau

Vos observations lors de la réunion du 13 mai et à l'oc-

casion du championnat de France ont été prises en compte. Le classement par club sur les épreuves individuelles est abandonné. De nouvelles catégories sont créées, dès maintenant, de manière à mieux répartir les engagements et pour éviter les épreuves fleuve.

Dates

Generali Open de France poney du mardi 1er au dimanche 6 juillet 2003. Clôture des engagements le vendredi 6 juin à midi. Generali Open de France club du mardi 15 au dimanche 20 juillet 2003. Clôture des engagements le vendredi 20 juin à midi.

Double

Les championnats départementaux, régionaux et inter-

régionaux comptent double. Les points comptent double, ce qui est un avantage pour les qualifications poney, et les participations comptent double, ce qui est un avantage pour les qualifications club.

GENERALI OPEN DE FRANCE PONEY

Ponam 3

Il sera programmé un championnat en ponam 3 CSO et CCE, dans les trois catégories B3p, C3p et D3p. Il s'agira d'une épreuve individuelle. La série club 1 sera maintenue en B, C et D mais deviendra une épreuve par équipe. Pour le dressage, il y aura uniquement une série club 1 avec classement individuel en B, C et D.



Qualifications

La qualification pour l'Open Poney se ferait par accumulation de points, la notion de nombre de participations serait supprimée. La computer-list serait le cumul de tous les points obtenus par le cavalier et/ou l'équidé dans toutes les séries, sans aucun plafond de participations.

Coupes

Le règlement serait adapté pour qu'il n'y ait que deux disciplines obligatoires, le CSO et le carrousel en Coupe CSO, le cross et le carrousel en Coupe cross. La voltige serait une option qui permettrait seulement d'obtenir un bonus de points.

Elle comporterait 5 figures simples, mais bien représentatives de la discipline, rapportant un point chacune si elles sont exécutées.

Tournoi

La notion de tournoi est évoquée pour certaines épreuves CSO à gros effectifs. Elle sera étudiée lors de l'élaboration des barèmes techniques. La première épreuve serait un quart de finale, la seconde une demi-finale, la



Photo : PFF Jean Morel



Photo : M. Dubois

troisième, une finale. Selon le nombre des engagés, la première épreuve permettra de répartir les cavaliers entre championnat élite, championnat et consolante.

Séries supérieures

En tout état de cause, la règle des 5 participations autorisées dans la série supérieure est maintenue selon la règle : Grand Prix et 1es séries P > 2es séries P > 3es séries P - 1es séries C > 2es séries C > 3es séries C

Polo

La phase de transition est terminée. Il n'y aura aucune dérogation aux conditions de qualification en 2003.

Attelage

Les barèmes techniques du championnat vont être entièrement revus.

Tests OI

Il est envisagé, sous réserve d'accord des Haras Nationaux, la possibilité de qualifications sur les

épreuves 1es séries club.

Inchangé

Mini hunter, pony games, carrousel et voltige restent inchangés.

Pour toutes les épreuves et toutes les séries, sauf le Grand Prix CSO, le nombre de points nécessaires à la qualification reste inchangé

Points

En CSO, CCE et dressage, dans toutes les séries, y compris 1e série ponam, les points peuvent être

obtenus séparément par le cavalier et le poney formant un couple lors du Generali Open de France poney.

Dans les autres disciplines, seul le cavalier doit totaliser le nombre de points nécessaires.

En TEST OI, seul le poney doit avoir totalisé le nombre de points nécessaires.

Élite ou championnat

En 1e série, les épreuves pourront être divisées selon la computer-list, les X premiers en élite et les suivants

en championnat. La participation en élite ou en championnat n'est donc connue qu'après la clôture des engagements

Championnat ou espoir

En 2e série, les épreuves sont séparées en deux en fonction de l'âge. Cette séparation est déterminée à l'avance ce qui permet de savoir en début de saison dans quelle épreuve le cavalier de 2e série va concourir s'il se qualifie.

DEDOUBLEMENT FACULTATIF APRES CLOTURE

CSO, CCE	Elite	Championnat
D1, C1, B1	Première partie de la computer-list	2e partie de la computer-list

DEDOUBLEMENT PREVU AVANT CLOTURE

CSO, CCE	Championnat	Espoir
D2, C2, B2	Cavaliers dans les 2 dernières années de la catégorie	Cavaliers plus jeunes de deux ans au moins que le maximum
D2	Juniors nés en 1985 et 1986	Cavaliers nés en 1987 et après
C2	Cadets nés en 1987 et 1988	Cavaliers nés en 1989 et après
B2	Minimes nés en 1989 et 1990	Cavaliers nés en 1991 et après



Photo : P. J. Van Nieuwen

TABLEAU DE QUALIFICATION PROVISOIRE OPEN PONEY 2003

DISCIPLINE	CATÉGORIES	CLASSEMENT	POINTS CAVALIER & PONEY
CSO	Grand Prix	Individuel	384 pts GP & Internationaux
CSO	Ponam D1p élite & D1p Ponam C1p élite & C1p	Individuel	384 pts ponam
CSO	Ponam B1p élite Ponam D2p & D2p espoir Ponam C2p & C2p espoir	Individuel	288 pts ponam
CSO	Ponam B2p & B2p espoir	Individuel	216 pts ponam
CSO	Ponam D3p C3p & B3p	Individuel	144 pts ponam & club
CSO	Club D1 C1 & B1	Equipe	120 pts ponam & club
CSO	Club A1 élite & A1	Individuel	72 pts club
CSO	Club A2 élite & A2	Individuel	36 pts club
CCE	Grand Prix élite	Individuel	288 pts GP & internationaux
CCE	Ponam D1p élite, C1p élite & B1p élite	Individuel	192 pts ponam
CCE	Ponam D2p & D2p espoir Ponam C2p & C2p espoir	Individuel	144 pts ponam
CCE	Ponam B2p & B2p espoir	Individuel	120 pts ponam
CCE	Ponam D3p, C3p & B3p	Individuel	84 pts ponam
CCE	Club D1 C1 & B1	Equipe	72 pts ponam & club
CCE	Club A1 élite & A1	Equipe	48 pts club
CCE	Club A2 élite & A2	Equipe	24 pts club
Dressage	Grand Prix élite	Individuel	192 pts GP & Internationaux
Dressage	Ponam D1p élite & C1p élite	Individuel	240 pts ponam
Dressage	Ponam B1p élite	Individuel	192 pts ponam
Dressage	Ponam D2p & D2p espoir Ponam C2p & C2p espoir	Individuel	168 pts ponam
Dressage	Ponam B2p & B2p espoir	Individuel	144 pts ponam
Dressage	Club D1 C1 & B1	Individuel	48 pts ponam & club

DISCIPLINE	CATÉGORIES	CLASSEMENT	POINTS PONEY
CSO	Test OI B, C & D	Individuel	96 pts club 1

DISCIPLINE	CATÉGORIES	CLASSEMENT	POINTS CAVALIER
Carrousel	Club 2 open	Equipe	Libre
Carrousel	Club A équipe	Equipe	Libre
Coupe cross	2e série B/C/D	Equipe	24 pts
Coupe cross	A	Equipe	18 pts
Coupe CSO	2e série B / C/ D	Equipe	24 pts
Coupe CSO	A	Equipe	18 pts
Pony/M games	1e série	Equipe	36 pts
Pony/M games	2e série	Equipe	30 pts
Pony games	3e série	Equipe	15 pts
Senior games		Equipe	8 pts
Polo	Poussins / Benjamins / Minimes / cadets / juniors	Equipe	9 pts
Voltige	1e série	Equipe	24 pts
Voltige	2e série	Equipe	12 pts
Voltige	3e Série	Equipe	6 pts
Attelage	3e Série	Equipe	9 pts
Mini hunter		Individuel	0

GENERALI OPEN DE
FRANCE CLUB

Elite

Le dédoublement Elite en E1, E2 CSO & CCE sera fait selon le nombre de premiers tiers lors de la saison qualificative. Les cavaliers ayant obtenu X premiers tiers

seront en Elite et les suivants seront en Championnat.

Ages

Les épreuves simplement appelées E sont ouvertes à toutes les catégories d'âge. Cela permettra notamment

de composer plus facilement des équipes. Toutefois, les cavaliers de 27 ans et plus bénéficient d'épreuves qui leur sont réservées.

Précisions

En CSO & CCE les équipes sont constituées de 3 à 4

couples. Dans toutes les épreuves par équipe, un équidé et un cavalier de remplacement pourront être engagés. Il est créé une épreuve individuelle de dressage E1. En CCE par équipe, le test de dressage sera effectué en équipe.

TABLEAU DE QUALIFICATION PROVISOIRE OPEN CLUB 2003

DISCIPLINE	CATÉGORIES	CLASSEMENT	PARTICIPATIONS DEMANDÉES
Attelage	1e Série	Individuel	3 épreuves attelage terminées
Attelage	2e Série	Individuel	3 épreuves attelage terminées
Carrousel	2e Série open	Equipe	Libre
CCE	E1 élite	Individuel	5 épreuves CCE terminées dont X 1ers tiers E1
CCE	E1	Individuel	5 épreuves CCE terminées dont 2 E1
CCE	E1	Equipe	5 épreuves CCE terminées
CCE	E2 élite	Individuel	5 épreuves CCE terminées dont X 1ers tiers
CCE	E2	Individuel	5 épreuves CCE terminées
CCE	E2	Equipe	5 épreuves CCE terminées
CCE	E1 27 ans et +	Individuel	5 épreuves CCE terminées
CCE	E1 27 ans et +	Equipe	5 épreuves CCE terminées
CCE	E2 27 ans et +	Individuel	5 épreuves CCE terminées
CCE	E2 27 ans et +	Equipe	5 épreuves CCE terminées
CSO	E1 élite	Individuel	10 épreuves CSO terminées dont X 1ers tiers E1
CSO	E1	Individuel	10 épreuves CSO terminées dont 5 E1
CSO	E1	Equipe	10 épreuves CSO terminées dont 5 E1
CSO	E2 élite	Individuel	10 épreuves CSO terminées dont X 1ers tiers
CSO	E2	Equipe	10 épreuves CSO terminées
CSO	E1 27 ans et +	Individuel	10 épreuves CSO terminées
CSO	E1 27 ans et +	Equipe	10 épreuves CSO terminées
CSO	E2 27 ans et +	Individuel	10 épreuves CSO terminées
CSO	E2 27 ans et +	Equipe	10 épreuves CSO terminées
Dressage	E1	Individuel	5 épreuves dressage terminées
Dressage	Open 1	Equipe	5 épreuves dressage terminées
Dressage	Open 2	Equipe	5 épreuves dressage terminées
Endurance	1e Série	Equipe	3 épreuves endurance terminées
Horse-ball	Cavaliers de 15 ans et +	Equipe	3 participations horse-ball
Hunter	E1 26 ans & -	Individuel/Equipe	3 épreuves hunter terminées, déclaration des équipes
Hunter	E2 26 ans & -	Individuel/Equipe	3 épreuves hunter terminées, déclaration des équipes
Hunter	E1 27 ans et +	Individuel/Equipe	3 épreuves hunter terminées, déclaration des équipes
TREC	E1 27 ans et +	Equipe	3 épreuves TREC terminées
TREC	E2 26 ans & -	Equipe	3 épreuves TREC terminées
Voltige	1e Série open	Equipe	3 épreuves voltige terminées

Exploitants d'établissements équestres, êtes-vous certains d'être bien assurés pour vos bâtiments ?

■ **LORSQUE VOUS ETES PROPRIETAIRE**, tout ou partie de vos bâtiments sont de caractère, ce sont eux qui donnent le plus de valeur à votre ensemble immobilier.

En conséquence, vous devez veiller à assurer vos bâtiments de caractère en valeur de reconstruction à l'identique.

Sans l'option de garantie « RECONSTRUCTION À L'IDENTIQUE », vos bâtiments de caractère seront reconstruits à « fonctionnalité égale », c'est à dire en matériaux économiques et selon des techniques modernes, sans rapport avec la qualité et l'esthétique architecturale d'origine.

CONCLUSION : Votre Patrimoine immobilier sera dévalorisé !

■ **LORSQUE VOUS ETES LOCATAIRE**, vous vous êtes assurés pour vos risques locatifs vis à vis du propriétaire, c'est bien ! Mais vous a-t-on demandé :

- si vous avez construit à vos frais un ou des bâtiments sur le terrain de votre propriétaire ?
- si vous avez réalisé sur vos propres deniers de locataire des agencements à l'intérieur des bâtiments de votre propriétaire, tels que des séparations de boxes- des aménagements du club house- des installations de douches, toilettes, lavabos ?

DANS CES DEUX CAS, une garantie spécifique doit être ajoutée à votre contrat d'assurance de locataire pour vous permettre d'être indemnisé de vos investissements.

Sans l'extension spécifique « PERTES FINANCIÈRES DU LOCATAIRE POUR LES BIENS IMMOBILIERS PAR DESTINATION » vous êtes à découvert de garantie !

*C'est parce que nous connaissons toutes les particularités des centres équestres,
que nous vous proposons de penser « Assurances » à votre place .*

Cabinet PEZANT – GENERALI
L'Assureur de la FFE



UNE EQUIPE DEDIEE EST A VOTRE SERVICE, CONSULTEZ-NOUS

Cabinet Pezant 25 Quai de la Londe BP 3032 14017 Caen Cedex 2
T 02 31 06 11 60 F 02 31 94 24 74 E-mail : pezant@dial.oleane.com



DEMANDE DE DEVIS D'ASSURANCE A RETOURNER AU CABINET PEZANT

Nom du club : N° adhérent FFE :

Adresse : Responsable légal :

..... Titulaire de Carte Privilège :

Tél : Fax :

Pour obtenir un devis, préciser

Propriétaire ou locataire : Superficie au sol des bâtiments :

Chiffre d'Affaires TTC : Assujetti TVA : Oui Non

739 785 engagements de janvier à août

		AOÛT 2001	AOÛT 2002	EVOLUTION	JANV-AOÛT 2001	JANV-AOÛT 2002	EVOLUTION	
CONCOURS	Amateur & Pro	202	224	10,89%	1 321	1 559	18,02%	
	SHF	99	98	-1,01%	730	777	6,44%	
	Total FFE Compet	231	263	13,85%	1 584	1 837	15,97%	
	Club & Ponam	54	88	62,96%	1748	2211	26,49%	
	ANPFS	55	53	-3,64%	389	411	5,66%	
	Total SIF	109	141	29,36%	2137	2622	22,70%	
	Total général	340	404	18,82%	3721	4459	19,83%	
EPREUVES	Amateur & Pro	1 717	1 681	-2,10%	10 022	11 082	10,58%	
	SHF	361	433	19,94%	3 367	3 803	12,95%	
	Total FFE Compet	2 078	2 114	1,73%	13 389	14 885	11,17%	
	individuelles	Club & Ponam	271	570	110,33%	8441	13160	55,91%
	par équipe	Club & Ponam	4	13	225,00%	1289	2143	66,25%
	individuelles	ANPFS	452	366	-19,03%	3057	2759	-9,75%
	Total SIF	727	949	30,54%	12787	18062	41,25%	
Total général	2805	3063	9,20%	26176	32947	25,87%		
ENGAGÉS	Amateur & Pro	85 170	81 914	-3,82%	439 660	480 530	9,30%	
	SHF	11 645	14 280	22,63%	107 849	121 997	13,12%	
	Total FFE Compet	96 815	96 194	-0,64%	547 509	602 527	10,05%	
	individuels	Club & Ponam	3011	3805	26,37%	91057	120336	32,15%
	par équipe	Club & Ponam	0	0	-	2011	2399	19,29%
	individuels	ANPFS	627	813	29,67%	6272	6126	-2,33%
	Total SIF	3638	4618	26,94%	106379	137258	29,03%	
Total général	100453	100812	0,36%	653888	739785	13,14%		
DONT CSO	Amateur & Pro	81 176	78 251	-3,60%	404 895	439 090	8,45%	
	SHF	10 531	13 165	25,01%	100 348	113 649	13,25%	
	Total FFE Compet	91 707	91 416	-0,32%	505 243	552 739	9,40%	
	Club & Ponam	2863	3611	26,13%	73574	100807	37,01%	
	ANPFS	599	745	24,37%	5969	5687	-4,72%	
	Total SIF	3462	4356	25,82%	79543	106494	33,88%	
	Total général	95169	95772	0,63%	584786	659233	12,73%	
DONT CCE	Amateur & Pro	3 022	2 474	-18,13%	17 750	18 885	6,39%	
	SHF	670	610	-8,96%	4 367	4 847	10,99%	
	Total FFE Compet	3 692	3 084	-16,47%	22 117	23 732	7,30%	
	Club & Ponam	86	100	16,28%	10973	11465	4,48%	
	Total SIF	86	100	16,28%	10973	11465	4,48%	
	Total général	3778	3184	-15,72%	33090	35197	6,37%	
	DONT DRE	Amateur & Pro	718	477	-33,57%	15 885	18 483	16,36%
SHF		199	108	-45,73%	1 880	1 767	-6,01%	
Total FFE Compet		917	585	-36,21%	17 765	20 250	13,99%	
Club & Ponam		6	47	683,33%	3977	4755	19,56%	
ANPFS		28	68	142,86%	343	399	16,33%	
Total SIF		34	115	238,24%	4320	5154	19,31%	
Total général		951	700	-26,39%	22085	25404	15,03%	

Démarche qualité des Ecoles Françaises d'Équitation

Synthèse du comité directeur du CNEFE du 18 juillet 2002.

Enseignes d'activités

Après la démarche qualité de l'enseigne EFE, des enseignes d'activités seront déclinées. Elles s'intégreront dans un schéma global couvrant l'ensemble des activités d'enseignement de l'équitation. Ce cadre général en cours d'élaboration sera diffusé avant fin 2002. Objectif poursuivi : permettre au grand public de repérer les activités pro-

posées par chaque EFE, dans le respect des critères de qualité, sécurité et compétence propres à chacune d'entre elles. La première enseigne, destinée aux poney clubs sera opérationnelle en Novembre.

Adhésions 2002

Pour l'année 2002, vous êtes 1 040 établissements engagés dans notre démarche commune de qualité, dont 254 clubs de moins de 100 licences. Malgré nos relances, 20 renouvellements et 31 premières demandes

n'ont pas pu être prises en compte : dossiers incomplets – absence de règlement ou d'auto-évaluation.

Evaluations conseil

Au 30 août, plus de 400 EFE ont été évaluées après visite par le CNEFE. L'objectif fixé pour fin novembre est de finir les évaluations des régions Nord, Picardie, Lorraine, Alsace, Champagne, Bourgogne, Auvergne, Aquitaine, Limousin, Midi Pyrénées, Poitou Charentes, Normandie, Ile de France, Centre.



Soit au total : 717 EFE et 14 régions complètement terminées. La totalité des EFE sera évaluée par le CNEFE avant fin août 2003.

Promotion de la démarche Qualité des EFE

- En Novembre, toutes les EFE évaluées par le CNEFE en 2002, recevront un courrier personnalisé, une fiche récapitulative de leur évaluation (score obtenu, points forts, points de progrès et préconisations), un certificat d'agrément à afficher, et copie du courrier adressé au Maire de leur commune.
- Les CRE ont été destinataires du dossier explicatif de notre démarche et du répertoire des EFE 2002.
- Les Haras Nationaux recevront en septembre le répertoire 2002 des EFE.
- Les CDE, DRJS et DDJS,

ADHESION CNEFE 2003

L'adhésion au CNEFE n'est pas automatique. Elle est volontaire et doit être renouvelée chaque année.

ATOUTS

En adhérant au CNEFE, vous vous engagez dans une démarche qualité et devenez acteurs du réseau des EFE, vous pouvez ainsi bénéficier de services spécifiques et de toutes nos actions de communication en direction du grand public. Seuls les établissements adhérents au CNEFE, à jour de leur cotisation sont habi-

lités à afficher la signalétique École Française d'Équitation.

RENOUVELLEMENT

Vous devrez retourner avant le 31 décembre 2002 le formulaire de renouvellement qui vous sera adressé personnellement fin septembre

PREMIÈRE DEMANDE

Demandez le dossier d'adhésion au CNEFE – Parc Equestre 41600 Lamotte F 02 54 94 46 50 T 02 54 94 46 14. Vous recevrez à partir de

fin septembre un formulaire d'adhésion et le cahier qualité des EFE qui vous permettra d'auto-évaluer votre établissement.

Retournez le résultat de votre auto évaluation accompagné de votre formulaire d'adhésion. Ces formalités conditionnent l'obtention de l'enseigne EFE et sa mise à jour au millésime de l'année en cours. Au cours de l'année 2003, un évaluateur conseil du CNEFE vous rendra visite pour l'obtention de votre agrément.

recevront également en septembre, un dossier expliquant la démarche qualité du CNEFE et le répertoire 2002 des EFE.

■ L'Établissement Public Haras Nationaux a adressé fin juillet, directement aux directeurs de circonscriptions, notre dossier, accompagné d'une note d'opportunité à soutenir notre

démarche en région.

■ L'annuaire 2002 des EFE est imprimé depuis le 20 juin. Nous le diffusons régulièrement. Il sera très largement distribué à l'occasion du salon du cheval.

■ Le site Internet des Écoles Françaises d'Équitation sera développé. Ce site comprendra :

- un accès grand public :

La démarche, les engagements qualité des EFE, la liste des EFE et possibilité pour les EFE de disposer d'un lien avec leur site, un bulletin mensuel grand public : présentation d'une EFE, infos du mois, petites annonces etc...

- un accès pour les dirigeants d'EFE avec code personnel pour télécharger

et retourner: le dossier d'adhésion ou de renouvellement, les bons de commande kits, les dossiers qualité, les pouvoirs d'AG etc... et télécharger : leur certificat d'agrément, le logo EFE, les compte rendus d'AG, des petites annonces professionnelles, une lettre mensuelle etc...

François Piquemal

CONCOURS FEI DANS LE MONDE EN OCTOBRE 2002

Disc	DATE	Lieu	CATEGORIES
ATT	11-13 oct	Gladstone, NJ, USA	CAI-B 1-2-4/CAIP-B 1-2-4
ATT	19-20 oct	Palermo, ITA	CAI-A 1-2-4
ATT	25-27 oct	Elkton, MA, USA	CAI-B
CCE	2-14 oct	Pusan, KOR	Asian Games C/S/D
CCE	2-6 oct	Weston Park, GBR	CCI**/*
CCE	3-6 oct	Leesburg, VA, USA	CCI*
CCE	4-6 oct	Kreuth, GER	CCIO**
CCE	4-6 oct	Negembötel, GER	CCI*
CCE	4-6 oct	Parker, CO, USA	CIC**/*
CCE	10-13 oct	Boekelo, NED	CCIO***
CCE	10-13 oct	Malvern, PA, USA	CCI**
CCE	11-13 oct	Lagoa Santa, MG, BRA	CCI***/*/*
CCE	11-13 oct	Helsinki, FIN	COI***/CSI-W
CCE	12-13 oct	Lynnton, NSW, AUS	CIC***/*
CCE	12-13 oct	Taupo, NZL	CIC*
CCE	17-20 oct	Brookleigh, WA, AUS	CCI**/*
CCE	17-20 oct	Le Lien d'Angers, FRA	CH-M-Y. Horses-C/CCI**/CIC**
CCE	17-20 oct	Lexington, KY, USA	CCI*
CCE	19-20 oct	Wirrina, SA, AUS	CIC***/*
CCE	23-27 oct	Quilota, CHI	CCI*
CCE	24-27 oct	Pau, FRA	CCI***
CCE	24-27 oct	Elkton, MD, USA	CCI***
CCE	31/10-3 nov	Temecula, CA, USA	CCI**/*
CSO	2-14 oct	Pusan, KOR	Asian Games S/DIC
CSO	3-6 oct	Wi Neustadt-Arena Nova, AUT	CSI-B
CSO	4-6 oct	Welkenraedt, BEL	CSI-B
CSO	3-6 oct	Bremen, GER	CSI-A/CDI***
CSO	3-6 oct	Athens, GRE	CSIO***-W
CSO	3-6 oct	Catania, ITA	CSI-A
CSO	4-6 oct	Massazza, ITA	CSI-C
CSO	4-6 oct	Siena, ITA	CSI-C
CSO	3-6 oct	Maaren, LIE	CSI-A
CSO	9-13 oct	Heys-Birmingham, GBR	CSI-A
CSO	10-13 oct	Rai de Janeiro, RJ, BRA	CSI-W
CSO	10-13 oct	Braintree, GBR	CSI-B
CSO	11-13 oct	Moorsele, BEL	CSI-B
CSO	11-13 oct	Welkenraedt (Bottle d'Or Y), BEL	CSIYJP-A
CSO	11-13 oct	Barcelona, ESP	CSIY-B
CSO	11-13 oct	Helsinki, FIN	CSI-W/CDI***
CSO	11-13 oct	Migliorino Pisano, ITA	CSI-C
CSO	11-13 oct	Palermo, ITA	CSI-A
CSO	11-13 oct	Kiel, GER	CSI-A

Disc	DATE	Lieu	CATEGORIES
CSO	14 oct	Tochigi, JPN	CSI-W
CSO	18-20 oct	Wiener Neustadt (Bottle d'Or Final), AUT	CSIYJ-A/CSIP-A
CSO	17-19 oct	Leeuwarden, NED	CSI-A
CSO	17-20 oct	Düsseldorf, GER	CSI-A/CDI-W
CSO	17-20 oct	Orlandia, SP, BRA	CSI(W)
CSO	17-20 oct	Oslo, NOR	CSI-W/CDI***
CSO	18-20 oct	Tallinn, EST	CSI-B
CSO	18-20 oct	St Lo, FRA	CSI-A
CSO	18-20 oct	Palermo, ITA	CSI-C
CSO	19 oct	Gisborne, NZL	CSI-W
CSO	19 oct	Harrisburg, PA, USA	CSI-W
CSO	22-27 oct	Washington, DC, USA	CSI-W
CSO	23-26 oct	Wierden, NED	CSI-C
CSO	23-27 oct	Monterrey, MEX	CSI
CSO	24-27 oct	Sao Paulo, BRA	CSI(W) indoor
CSO	25-27 oct	Aarhus, DEN	CSI-W/CSIYJ-A/CDI***
CSO	25-27 oct	Caen, FRA	CSI-A
CSO	25-27 oct	Dunkerque, FRA	CSI-C
CSO	25-27 oct	Montichiari, ITA	CSI-B
CSO	25-27 oct	San Lazzaro di Savena, ITA	CSI-C
CSO	25-27 oct	Northgate, RSA	CSI(W)
CSO	26 oct	Hastings, NZL	CSI-W
CSO	26-27 oct	Moorsele, BEL	CSIYJP-A
CSO	28 oct	Masterton, NZL	CSI-W
CSO	28/10-1 nov	Quilota, CHI	CH-S-Am-S-YR-J-Ch-D
CSO	31/10-3 nov	Lige, BEL	CSI-A/CSIP-A
CSO	31/10-3 nov	Zuidlaren, NED	CSI-A
DRE	2-14 oct	Pusan, KOR	Asian Games D/S/C
DRE	3-6 oct	Bremen, GER	COI***/CSI-A
DRE	17-20 oct	Düsseldorf, GER	COI-W/CSI-A
DRE	17-20 oct	Oslo, NOR	COI***/CSI-W
DRE	24-27 oct	Sydney, NSW, AUS	COI-W
DRE	25-27 oct	Aarhus, DEN	COI***/CSI-W/CSIYJ-A
END	5 oct	Lobatse, BOT	CEI**
END	5 oct	Negrepelisse, FRA	CEI***
END	9 oct	Gauteng, RSA	CEI-A
END	12-13 oct	Elvas/Badjez (140/100 km), POR	CEI***/*
END	18 oct	Minas Gerais, MG (120 km), BRA	CEI**
END	19 oct	Stuhr (120 km), GER	CEI**
END	19 oct	Elkton, MD (100 km), USA	CEI**
END	19-20 oct	Taupo, NZL	CEI***
END	26 oct	Cordoba, ESP	CEI**
END	31/10-3 nov	Bahia Blanca (120 km), ARG	CEI**

SESSIONS BAP & APB EN 2002

Dossiers de candidature à demander à FFE CLUB et à retourner au plus tard 15 jours avant la session.

Convocation adressée aux candidats, une semaine environ avant l'examen. Attention ! Un nombre de 6 candi-

dates minimum est obligatoire pour que la session ait lieu, exception faite de la Corse et des DOM

TOM. Ce calendrier ne comporte que les sessions dont nous avons reçu l'avant-programme complet.

DATE	RÉGION ORGANISATRICE	LIEU DE LA SESSION	CANDIDATS
Me 18 sept	Lorraine Stéphane Jeandel 03 87 74 28 40	Etrier de Moselle Route de Strasbourg 57245 Peltre 03 87 74 28 40	De la région : 13 Hors région : 02
Ma 24 et Me 25 sept	Nord Pas de Calais Edith Cuvelier 06 08 54 67 60	Poney Club des 3 Dés 3 rond point des Acacias 59790 Ronchin 03 20 67 18 01	De la région : 10 Hors région : 05
Me 25 sept	Auvergne Pascal Bioulac 04 73 34 86 06	Club Hippique Clermontois Chemin du Grand Beaulieu 63000 Clermont-Ferrand 04 73 28 39 09	De la région : 05 Hors région : 05
Di 13 oct	Provence Franck David 04 90 09 66 53	Poney club cheval et soleil 84120 Perthuis 04 90 79 13 63	De la région : 05 Hors région : 15
Me 16 oct	Alsace Christiane Wurtz 03 88 77 12 00	Société Hippique de la Thur Rue de la ferme 68700 Cernay 03 89 75 47 80	De la région : 06 Hors région : 02
Ma 22 et Me 23 oct	Rhône Alpes Régis Bouchet 04 77 94 71 04	Club Hippique de Crest Route des Plantas 26400 Crest 04 75 25 06 64	De la région : 06 Hors région : 04
Lu 28 oct	Aquitaine Marie Jeanson 05 58 42 75 26	Poney Club du Grand Lio 40170 St Julien en Born 05 58 42 75 26	De la région : 08 Hors région : 04
Ve 27 déc	Normandie Patricia Voeltzel 02 32 55 77 03	P-C d'Agon Coutainville Charrière du Commerce 50230 Agon Coutainville 02 33 47 00 42	De la région : 15 Hors région : 05

CONCOURS AMATEUR & PRO EN OCTOBRE 2002

Disc	Debut	Région	Catégories	Organisateur	N°	Closure
AT	06-oct	PICARDIE 60 COMPIEGNE	Chpt France Elite	M. Jean-François TRANGOSI 641 rue de Paris 60170 RIBECOURT T 03 44 76 73 85 / F 03 44 76 28 80	200260049	24/09/2002
CE	06-oct	CENTRE-VAL DE LOIRE 18 LIGNIERES	Nat.Am3 Nat.Am4	Dr LAGARDE -44 route de la Châtre 18160 LIGNIERES T 02 48 60 00 38 / F 02 48 60 11 23	200218012	24/09/2002
CE	06-oct	LIMOUSIN 19 POMPADOUR	Nat.Pro2 Nat.Am3	CRE du Limousin Tour n° 4 - Le Château 19230 ARNAC POMPADOUR T 05 55 73 60 99 / F 05 55 98 57 65	200219023	24/09/2002
CE	13-oct	CENTRE-VAL DE LOIRE 28 FONTENAY SUR EURE	Nat.Am3	Mme CARRIERE - Mme LOHEZIC CH du Carillon Rue de la Vallée de l'Eure 28600 LUISANT T 02 37 33 38 88 / F 02 37 33 38 89	200228016	01/10/2002
CE	13-oct	PICARDIE 80 AMIENS BOVES	Nat.Am4	M. Hubert BRANDICOURT Route de Cattenchy 80440 BOVES T 03 22 09 37 36 / F 03 22 09 23 30	200280020	01/10/2002
CE	13-oct	ILE DE FRANCE 93 LA COURNEUVE	Nat.Am3	M. Jean-Maurice COLLETTE C. E. UCPA Parc Départemental 93120 LA COURNEUVE T 01 48 38 82 63 / F 01 48 36 02 80	200293005	01/10/2002
CE	20-oct	AUVERGNE 03 VICHY SAINT DIDIER	Nat.Am3 Nat.Am4	Mrs Jérôme et Robert VILLARS Centre Equestre de la Rivière 03110 St DIDIER LA FORET T 04 70 41 42 86 / F 04 70 41 48 37	200203028	08/10/2002
DR	06-oct	COTE D'AZUR 06 VILLENEUVE LOUBET	Nat.Am3a	Mme Dany BOUCAN C. E. de Villeneuve Loubet Route de Grasse 06270 VILLENEUVE LOUBET T 04 93 20 99 84 / F 04 93 22 42 27	200206023	24/08/2002
DR	06-oct	POITOU - CHARENTES 17 SAINT PALAIS SUR MER	CRE Nat.Am3b	SHRCB Centre Equestre Moine Gaudin 17420 St PALAIS SUR MER T 05 46 23 11 44 / F 05 46 23 73 39	200217027	24/08/2002
DR	06-oct	BRETAGNE 35 PLERGUER	Nat.Am3b	Mme et M. PETEUL Centre Equestre 35540 PLERGUER T 02 99 58 98 98 / F 02 99 58 98 98	200235044	24/09/2002
DR	06-oct	AUDITAINE 40 DAX	Nat.Am3b	M. OLIVER SHN de DAX Route de Tercis 40100 DAX T 05 58 74 29 05 / F 05 58 56 00 75	200240020	24/09/2002
DR	06-oct	NORD 59 RONCHIN	Nat.Am3b	M. Jean-Marc AUTREAUX rus d'Etrun - Hameau d'Hugy 62161 DUISANS T 06 12 22 88 51 /	200259060	24/09/2002
DR	13-oct	ILE DE FRANCE 77 JABLINES	Nat.Pro1	Mlle Anne PERRIN Centre Equestre de Jablines 77450 JABLINES T 01 60 26 68 82 / F 01 60 26 68 77	200277067	01/10/2002
DR	13-oct	COTE D'AZUR 83 DRAGUIGNAN	Nat.Am3a	M. J.P. MASSARD Lotissement Le Gandy 241 chemin Victor Legoff 83300 DRAGUIGNAN T 04 94 68 51 21 / 04 94 67 15 40 / F 04 94 68 51 71	200283014	01/10/2002
DR	20-oct	PROVENCE 13 ISTRES	Nat.Am4	M. Jean-Claude SAVOURNIN C. E. Istres Le Deven Chemin de la Pinède 13800 ISTRES T 06 80 05 90 15 / F 04 42 55 32 60	200213045	08/10/2002
DR	20-oct	BRETAGNE 56 HENNEBONT	Nat.Am3b	M. O. LEMOINE S.H.N. 18 rue de la Bergerie 56700 HENNEBONT T 02 97 36 16 34 / F 02 97 36 16 34	200256040	08/10/2002
DR	27-oct	ILE DE FRANCE 75 PARIS	Nat.Am3a	M. Jean-Pierre TRAVERT Polo de Paris - Route des Moulin Bois de Boulogne 75018 PARIS T 01 44 14 10 00 / F 01 44 14 10 01	200275013	15/10/2002
EN	05-oct	ALSACE 67 HAGUENAU	J-Ch Régional	CH 46 route de Schirrhein 67500 HAGUENAU T 03 88 73 03 12 / F 03 88 73 03 12	200267042	24/09/2002
EN	06-oct	BOURGOGNE 21 CHATILLON SUR SEINE	Pre-Nat	Mme Christine BERTRAND 14 rue de la Feuillée 21400 CHATILLON SUR SEINE T 03 80 91 05 80 / F 03 80 91 46 74	200221044	24/09/2002

CONCOURS AMATEUR & PRO EN OCTOBRE 2002

Disc	Debut	Région	Catégories	Organisateur	N°	Cloture
EN	06-oct	PICARDIE 60 PIERREFONDS C.I.R.	J-Ch Inter Rég.	Mme FAVIER HUET Haras de Taffournay 02400 ESSOMES SUR MARNE T 03 23 70 18 19 /	200260053	24/09/2002
EN	13-oct	LANGUEDOC-ROUSSILLON 30 CHAMPCLAUSON	Pro-Nat	Mme Dominique BRUNIAUX 2 place du Mareil 30110 CHAMPCLAUSON T 04 66 34 02 50 /	200230031	01/10/2002
SO	05-oct	ALSACE 87 TRUCHTERSHEIM	Hunter	M. Dominique TRUSSART S.H. Colmar 205 route de Rouffach 68000 COLMAR T 03 89 24 24 06 / 03 89 41 16 92 /	200267041	24/09/2002
SO	06-oct	AUVERGNE 03 VICHY	Nat.Pro2	M. Robert MAURY Haras d'Aurois 03120 SERVILLY T 04 70 99 06 58 /	200203034	24/09/2002
SO	06-oct	POITOU - CHARENTES 16 LA ROCHEFOUCAULD AGRIS	Nat.Am4	M. Patrick LE FUR Chez Pelet 16110 AGRIS T 06 17 81 81 04 / F 05 45 63 99 15	200216027	24/09/2002
SO	06-oct	AQUITAINE 33 GRADIGNAN	Nat.Am4	M. Yvan COTT 61 rue Eugène et Marc Dulout 33600 PESSAC T 05 56 07 68 53 /	200233058	24/09/2002
SO	06-oct	AQUITAINE 33 LA REOLE	Nat.Am4	Association La Réole Equestre 2 Blasignons 33190 LA REOLE T 05 56 61 25 87 / F 05 56 61 25 87	200233065	24/09/2002
SO	06-oct	AQUITAINE 33 SAINT SEURIN SUR L'ISLE	Nat.Am3	Sté Hippique 33690 St SEURIN SUR L'ISLE T 05 57 49 64 52 / F 05 57 49 75 56	200233066	24/09/2002
SO	06-oct	BRETAGNE 35 VITRE	Nat.Am3 Nat.Am4	M. Philippe RUFF 2 allée des Cavaliers 35500 VITRE T 02 99 75 35 03 / F 02 99 75 35 03	200235048	24/09/2002
SO	06-oct	CENTRE-VAL DE LOIRE 36 RUFFEC LE CHATEAU	Nat.Am3	M. COURT - Mme LABOUTE 4 route de la Fort 36370 St HILAIRE SUR BENAIZE T 02 54 37 27 76 / 06 82 12 80 37	200236014	24/09/2002
SO	06-oct	FRANCHE-COMTÉ 39 DOLE	Nat.Pro2	M.François MOTILLON 28 rue Granvelle 39100 DOLE T 03 84 82 73 87 / F 03 84 82 52 47	200239015	24/09/2002
SO	06-oct	PAYS DE LOIRE 44 NANTES PETIT PORT	CRE	CRE Pays de la Loire 165 rue Guyonier BP 126 44154 ANCENIS CEDEX T 02 40 83 10 95 / F 02 40 83 11 19	200244044	24/09/2002
SO	06-oct	NORMANDIE 50 SAINT HILAIRE DU HARCQUET	Nat.Am3 Nat.Am4	M. Joseph PICARD Le Corbier 50600 MARTIGNY T 02 33 49 23 02 /	200250094	24/09/2002
SO	06-oct	BRETAGNE 56 RIANTEC	Nat.Am4	Secrétariat S.H.N. Rue de la Bergerie 56700 HENNEBONT T 02 97 36 16 34 / F 02 97 36 16 34	200256039	24/09/2002
SO	06-oct	NORD 59 CAPPELLE LA GRANDE	Nat.Pro2 Nat.Am4	M. FIERS 161 route d'Armbouts Cappel 59180 CAPPELLE LA GRANDE T 06 62 52 48 86 / 03 28 25 15 02 F 03 28 25 32 47	200259068	24/09/2002
SO	06-oct	NORD 59 MAUBEUGE	Nat.Am3 Nat.Am4	M. Bernard PESANT B.P. 507 59605 MAUBEUGE CEDEX T 03 27 69 14 13 / F 03 27 69 14 47	200259069	24/09/2002
SO	06-oct	PICARDIE 60 VERNEUIL EN HALATTE	Nat.Am4	M. Jean CHAPPAZ 38 rue Louis Wallon 60300 APREMONT T 03 44 24 77 84	200260052	24/09/2002
SO	06-oct	PAYS DE LOIRE 72 MAMERS	Nat.Am3 Nat.Am4	M. Joël PRAT-DOUANE Rue Verte 72600 MAMERS T 02 43 97 63 23 / F 02 43 97 61 70	200272043	24/09/2002
SO	06-oct	ILE DE FRANCE 77 BARBIZON	Nat.Pro1 Nat.Pro2	M. Olivier BOST Haras des Bnuls 77630 BARBIZON T 01 60 66 43 81 / 06 86 72 92 28 F 01 64 81 30 05	200277065	24/09/2002
SO	06-oct	POITOU - CHARENTES 79 THOUARS	Nat.Am3 Nat.Am4	M. Didier BAZIN CH de Beauvais Vrbres 79100 THOUARS T 05 49 96 78 21 /	200279020	24/09/2002
SO	06-oct	COTE D'AZUR 83 DRAGUIGNAN	Nat.Pro2	M. J.P. MASSARD Let LE GANDY 241 chemin Victor Legoff 83300 DRAGUIGNAN T 04 94 68 51 21 / 04 94 67 15 40 F 04 94 68 51 71	200283017	24/09/2002
SO	13-oct	RHÔNE-ALPES 01 BOURG EN BRESSE	CRE	M. Marc FICHTER S. E. B. Rue du Manège 01000 BOURG EN BRESSE T 04 74 21 31 78 / F 04 74 21 47 19	200201025	01/10/2002
SO	13-oct	PROVENCE 13 MARSEILLE	Nat.Am4	M. Philippe LATAPIE Centre Equestre Pastre 33 Traverse de Carthage 13008 MARSEILLE T 04 91 73 72 94 / F 04 91 25 33 06	200213037	01/10/2002
SO	13-oct	POITOU - CHARENTES 17 SAINT PALAIS SUR MER	Nat.Am4	SHRCB Centre Equestre Maine Gaudin 17420 ST PALAIS SUR MER T 05 46 23 11 44 / F 05 46 23 73 39	200217028	01/10/2002
SO	13-oct	BRETAGNE 22 LOUDEAC	Nat.Am3 Nat.Am4	M. Stéphane GICQUEAU St Guillaume 22600 LOUDEAC T 02 96 28 95 54 JN DROSSARD Base de Loisirs 26200 MONTELMAR T 04 75 01 23 32 / 06 82 03 40 02 / F 04 75 01 20 13	200222038	01/10/2002
SO	13-oct	RHÔNE-ALPES 26 MONTELMAR	Nat.Am4		200226012	01/10/2002
SO	13-oct	AQUITAINE 33 LACANAU OCEAN	CRE	Secrétariat du Village Cheval Route du Baganais 33680 LACANAU - OCEAN T 05 56 03 92 00 / F 05 56 03 91 10	200233063	01/10/2002
SO	13-oct	CENTRE-VAL DE LOIRE 37 TOURS PERNAY	Nat.Pro2 Nat.Am3 Nat.Am4	M. Jérémy ESTRADER La Ferrière 37130 St MARS LA PILE T 02 47 96 02 55 / 06 61 63 65 76 / F 02 47 75 55 01	200237014	01/10/2002
SO	13-oct	RHÔNE-ALPES 42 JAS	CRE	M. Richard PADET Jas Equitation 42110 JAS T 04 77 28 51 20 / 06 08 01 89 60 / F 04 77 27 48 47	200242022	01/10/2002
SO	13-oct	BOURGOGNE 71 CHALON SUR SAONE	Nat.Am3 Nat.Am4	Mme RAMAUT Horse Club 71530 LESSARD LE NATIONAL T 03 85 45 72 27 / F 03 85 45 72 27	200271037	01/10/2002
SO	13-oct	MIDI-PYRÉNÉES 82 SAINT ETIENNE DE TULMONT	Nat.Pro2	M. André LAMARE Stade Equestre de PITRAY Domaine de Pouzinies 82410 St ETIENNE DE TULMONT T 05 63 27 15 76 / F 05 63 27 15 40	200282013	01/10/2002
SO	13-oct	ILE DE FRANCE 91 LE VAL SAINT GERMAIN	Nat.Pro2 Nat.Am4	Mrs BERNARD et BOUGEROLLE 2 route des Bruyères 91530 LE VAL- ST-GERMAIN T 01 64 58 80 33 / 06 09 60 25 81 / F 01 64 58 89 18	200291036	01/10/2002
SO	20-oct	COTE D'AZUR 06 VALBONNE OPEN	Nat.Pro2	Mlle Julie BEAUCHENE 780 Chemin des Aspres 06410 BIOT T 06 11 76 18 09 / F 04 93 65 19 74	200206024	08/10/2002
SO	20-oct	BOURGOGNE 21 BRAZEY EN PLAINE	Nat.Pro2 Nat.Am4	M. Christian MONOT rue du Tissage 21470 BRAZEY EN PLAINE T 03 80 29 88 59 / F 03 80 29 96 80	200221045	08/10/2002

CONCOURS AMATEUR & PRO EN OCTOBRE 2002

Disc	Debut	Région	Catégories	Organisateur	N°	Closure
SO	20-oct	AQUITAINE 33 LEGE CAP FERRET	Nat.Am3 Nat.Am4	Melle Myriam MONIOT Centre Equestre Lege Cap Ferret Route True Vert 33950 LEGE CAP FERRET T 05 56 60 82 85 /	200233064	08/10/2002
SO	20-oct	PICARDIE 60 FAY LES ETANGS I	Nat. ProOpen Nat.Am4	M. Michel TISON 73 rue du Château 60240 FAY LES ETANGS T 03 44 49 06 76 / F 03 44 49 39 12	200260050	08/10/2002
SO	20-oct	NORD 62 BLENDÉCQUES SAINT OMER	Nat.Am4	Mme HOUZET B.P. 2 62575 BLENDÉCQUES T 03 21 38 49 70 / 03 21 98 91 83 / F 03 12 98 91 83	200262052	08/10/2002
SO	20-oct	LANGUEDOC-ROUSSILLON 66 PERPIGNAN CANDHES	Nat.Am4	M. Serge NICOLAS CH St Georges 66450 POLLESTRES T 06 22 20 45 97 / F 04 68 85 21 94	200266015	08/10/2002
SO	20-oct	NORMANDIE 76 ROUEN HAUTOT SUR SEINE IV	Nat.Am4	M. Henri DE BEAUPUIS 76113 HAUTOT SUR SEINE T 02 35 32 66 00 / 06 80 45 35 61	200276041	08/10/2002
SO	27-oct	POITOU - CHARENTES 17 LA ROCHELLE	CRE	M. Alain BREAU Société Hippique d'Aunis Ferme St Mathurin 17220 LA JARNE T 05 48 44 32 34 / F 05 46 45 23 51	200217029	15/10/2002
SO	27-oct	NORD 59 RONCHIN	Nat.Am3 Nat.Am4	Centre Equestre 3 D Rond Point des Acacias 59790 RONCHIN T 03 20 67 04 95 / F 03 20 67 18 01	200259067	15/10/2002
SO	27-oct	PICARDIE 60 FAY LES ETANGS II	Nat.Pro2 Nat.Am3 Nat.Am4	M. Michel TISON 73 rue du Château 60240 FAY LES ETANGS T 03 44 49 06 76 / F 03 44 49 39 12	200260051	15/10/2002

CONCOURS CLUB & PONEY EN OCTOBRE 2002

Disc	DATE	REGION	EPREUVES	HORAIRES	ORGANISATEUR - LIEU - INFORMATION	N°	CLOT 12 H	ENGT
						MINITEL	TERRAIN	
CSD	05-oct	Centre Val de Loire	A1 B1 OP1 A2 C2P	Contacteur club. Engt: 15 Eur.	Lancey Equitation, 1 rue de la Chartière, 28190 Courville sur Eure. Tel: 02-37-23-21-23. Horaires a la cloture.	8758	24-sept	NON
DRE	05-oct	Cote d'Azur	DE2I DE1I	Contacteur club. Engt: 12 Eur.	St Georges Competition, Centre Equestre, Route de Grasse. 06270 Villeneuve Loubet, 04-93-20-99-64 Epreuves Club Imposees. Avec epreuves Gice...	8759	24-sept	NON
Pony G.	05-oct	Pays de la Loire	PG3 PA3 PG2 PA2 PG1 PA1MG3 MG2 MG1	Contacteur club. Engt: 22,87 E.	CRE Pays de la Loire, BP 126, 165 Rue Guynemer, 44154 Ancenis. Lieu: Hippodrome du Petit Port, Nantes (44), Concours le 5/6 octobre	8760	24-sept	NON
Hunter	06-oct	Alsace	E1 E+1	8h: E1 E+1, Engt: 9 Eur.	CRE Alsace, 37 Bd de la Victoire, 67000 Strasbourg. 03-88-36-08-82, Lieu: Eperon de Kochersberg, 6 rue de la Carrière, 67370 Truchtersheim, Champ Regional.	8761	24-sept	NON
CSD	06-oct	Aquitaine	D1 C1 D2 B1 C2 B2 A1 A2	Debut 8h30. Engt: 10 Eur.	Poney Club du Grand Lis, 40170 St Julien en Bern. 05-58-42-75-26, Concours sur 2 pistes.	8762	24-sept	OUI
CSD	06-oct	Auvergne	D1P C1P B1P D2P C2P B2P D3P C3P B3P A1 A2 B3 C3 D3 E3 B2 C2 D2 E2 B1 C1 D1 E1	Debut 9h, Engt: 10 Eur.	Etrier de Villebret, La Guette, 03310 Villebret, 04-70-03-66-74.	8763	24-sept	OUI
CSD	06-oct	Auvergne	E2 E1	Debut 10h, Engt: 12/15 Eur.	C E Etrier des Eygauds, 43210 Bas en Basset, 04-71-66-91-86. Lieu: Camping de Vaubarlet, 43600 St Sigolène, E1: 15 Eur, E2: 12 Eur.	8764	24-sept	OUI
CSD	06-oct	Auvergne	B3 C3 D3 E3 A2 B2 C2 D2 E2 A1 B1 C1 D1 E1 B3P C3P D3P B2P B0I C2P C0I D2P D0I B1P C1P D1P	Debut 8h, Engt: 7,62 Eur.	Ecuries du Parc, 63260 St Agoulin Tel: 04-73-33-00-49.	8765	24-sept	OUI
DRE	06-oct	Bourgogne	OP2 OP3 OP1	Debut 9h, Engt: 11 Eur.	Centre Hippique de la Chenaie, Le Villardot, 71330 Basjean. Tel: 03-85-74-76-41, Epreuves Club Imposees.	8766	24-sept	OUI
CSD	06-oct	Bourgogne	OP3 OP2 OP1	Debut 9h, Engt: 11 Eur.	Ferme Equestre de Vienne, Tel: 03-85-76-57-98. Lieu: C E de Vienne, 71440 Montret, Engt/place 20 Eur.	8767	24-sept	OUI
CSD	06-oct	Bretagne	E2 E1	8h30: E2/1, Engt: 10 Eur.	Guilers Equitation, Treveoc, 29820 Guilers, 02-98-07-53-57.	8768	24-sept	OUI
CSD	06-oct	Bretagne	C2P C1P D2P D1P B3 A1 A2 C2 C1 D2 E2 D1 E1 E2	Debut 8h, Engt: 10 Eur.	Les Ecuries de Cornouaille, Kerambard Image, 29370 Eliant. Tel: 02-98-94-10-06.	8769	24-sept	OUI
CCE	06-oct	Bretagne	OP2 E2 OP1 E1 B2P C2P D2P B1P C1P D1P	Contacteur club. Engt: 16 Eur.	Etrier Vannetais, Kerhalguen, 56250 Monterblanc. 02-97-60-71-78 Horaires a la cloture.	8770	24-sept	OUI
CSD	06-oct	Centre Val de Loire	D1P C1P B1P D2P D0I C2P C0I B2P B0I OP1 B1 OP2 B2 OP3 A1 A2	Debut 9h, Engt: 10 Eur.	Centre Equestre des Chetifs Bois, 18600 Mornay sur Allier, Tel: 02-48-74-66-42.	8771	24-sept	OUI
CSD	06-oct	Centre Val de Loire	B2P C2P D2P B1P C1P D1P A1 A2 OP1	Contacteur club. 9/10/11 Eur.	Poney Club Chartrain, Route de Nogent le Phay, 28000 Chartres. Tel: 02-37-30-10-10/06-08-71-18-24 Horaires a la cloture.	8772	24-sept	OUI
CSD	06-oct	Centre Val de Loire	B2 B1 A2 A1 C2 D2 D1	Contacteur club. Engt 10 Eur.	Asso Equestre de la Marotière, 41170 Sarge sur Blaye, Tel: 02-54-72-70-61, Horaires apres cloture.	8773	24-sept	NON
DRE	06-oct	Cote d'Azur	DE2I DE1I	Contacteur club. Engt: 12 Eur.	St Georges Competition, Centre Equestre, Route de Grasse. 06270 Villeneuve Loubet, 04-93-20-99-64 Epreuves Club Imposees. Avec epreuves Gice...	8774	24-sept	NON

CONCOURS CLUB & PONEY EN OCTOBRE 2002

Disc	Date	Region	Epreuves	Horaires	Organisateur - Lieu - Information	N°	Clot	12 H	ENGT
						MINITEL	TERRAIN		
SO	06-oct	Franche Comte	E2 E3 E1	8h: E2/3/1. Engt: 11 Eur.	Grpt Ste Hippiques du Doubs. Tel: 03-81-95-24-73. Lieu: Dung (25).	8775	24-sept	OUI	
Pony G.	06-oct	Languedoc Roussillon	PG3 PA3 PG2 PA2 SG2	Contacteur club. Engt: 22,87 E.	C E de l'Arque. Mas Bouquet. 30360 St Maurice de Careville. Tel: 04-66-83-26-80.	8776	24-sept	OUI	
CSO	06-oct	Languedoc Roussillon	D3P C3P B3P B2P C2P D2P	Debut 8h30. Engt: 11 Eur.	C H St Georges 04-68-54-75-50. Port: 06-22-20-45-97. Lieu: Perpignan Canohes (66). Avec epreuves FFE compet...	8777	24-sept	OUI	
CSO	06-oct	Limousin	A2 B3P C3P D3P B2P C2P D2P E3 E2 E1	Contacteur club. Engt: 10 Eur.	Haras de Royer. 87310 St Auvent. Tel: 05-55-48-20-43.	8778	24-sept	OUI	
CSO	06-oct	Midi Pyrenees	B1 OP1 B2 OP2 B3 OP3 A1 A2 B1P C1P D1P B2P B0I C2P C0I D2P D0I	Debut 8h. Engt: 10 Eur.	Ecuries de Cogne. Catherine Sittler. En Cros. 81500 Lavaur. 06-77-09-38-51.	8779	24-sept	OUI	
CCE	06-oct	Nord Pas de Calais	E1 E2	9h: E1/2. Engt: 16 Eur.	Cambresis Jumping 03-27-83-61-82. Lieu: CE Etrier du Cambresis. 88 rte Nationale. 59268 Sancourt.	8780	24-sept	OUI	
CSO	06-oct	Nord Pas de Calais	D3P C3P B3P B1P C1P D1P D2P D0I C2P C0I B2P B0I OP3P	Contacteur club. 8/10/12/15 Eur	A S E du Parc de la Loirie. M. Lesage. 8 rue Guy Mollet. 62113 Verquigneul. Tel: 03-21-01-38-85. Horaires: tel a partir de 01-9. Boxes a reserver: 12 Eur/jour.	8781	24-sept	OUI	
CSO	06-oct	Normandie	D1P C1P B1P B2P C2P D2P A1 A2 D1 C1 B1 B0I C0I D0I	Debut 8h. Engt: 10/12/16 Eur.	USCB Equitation sur Poneys. 1215 r Herbeuse. 76230 Bois Guillaume. 02-35-59-97-73. BCD/1P: 16 E. BCD/1 BCD/2P: 12 Eur A1/2: 10 Eur.	8782	24-sept	OUI	
CCE	06-oct	Ile de France	OP1 OP2 OP3 OP3P B2P C2P D2P B1P C1P	Debut 8h. Engt: 20 Eur.	Poney Club de Sammeron. 18 rue des Signets. 77260 Sammeron. Tel: 01-60-22-20-32. 30 engts maxi / epreuve Club. BCD/2P: 20 maxi. BC/1P: 5 maxi.	8783	24-sept	NON	
CSO	06-oct	Ile de France	A1 A2 OP2 B2P C2P D2P B0I C0I D0I B1P C1P D1P	Contacteur club. Engt: 11/12 E.	Sport Jumping IDF 01-69-89-20-84. Lieu: Centre Equestre Lipica. Rd Point du Manège. 77330 Ozoir la Ferriere. Tel: 01-64-40-31-31 Horaires: contacter club 2-10 12h.	8784	24-sept	NON	
CSO	06-oct	Ile de France	A2 A1 B3 OP2 OP1 B2P B0I C2P C0I D2P D0I B1P C1P D1P	Debut 9h. Engt: 10 Eur.	C E et P C de Lardy. Ferme de la Honville. 91510 Lardy. Tel: 01-60-82-65-27. OP/1 D2P: 60 engages maxi.	8785	24-sept	NON	
DRE	06-oct	Ile de France	OP2/1 OP1/1	Contacteur club. Engt: 13 Eur.	C H les Bagaudes de St Maur. Rte des Bruyeres. 94440 Marolles en Brie. Tel: 01-45-95-47-99. 20 engages maxi / epreuve. Epreuves Club Imposées.	8786	24-sept	NON	
CSO	06-oct	Ile de France	E3 E2 E1	Contacteur club. Engt: 12 Eur.	Haras de la Capelle. 5 Rte de Meru. 95810 Vallangoujard. Tel: 01-34-66-53-55.	8787	24-sept	OUI	
CCE	06-oct	Pays de la Loire	OP1 D2P C2P OP2 B2P B1 B2 A1 A2	Debut 8h. Engt: 18/28 Eur.	CE de Rouge. La Piardiere. 44660 Rouge. Tel: 02-41-81-12-08 A Chateaubriand prendre direction Bain de Bretagne.	8788	24-sept	OUI	
CSO	06-oct	Pays de la Loire	OP3 B2 A2 OP1 E1 B1 A1 D2P D0I C2P C0I B2P B0I	Contacteur club. Engt: 10 Eur.	C E Saumur Petit Souper. Av de l'ENE. 49400 St Hilaire St Florent. 02-41-50-29-90. Horaires le 2/10.	8789	24-sept	OUI	
CSO	06-oct	Pays de la Loire	A1 B1 OP1 A2 B2 OP2 OP3 B1P C1P D1P B2P B0I C2P C0I D2P D0I	Contacteur club. Engt: 10 Eur.	Etrier de Corne. Les 3 Quartiers. 49630 Corne. Tel: 02-41-45-08-65. Concours sur 2 pistes.	8790	24-sept	OUI	
CSO	06-oct	Picardie	OP2 B2 A2 E1 D1 D1 B1 A1 D2P C2P B2P D1P C1P B1P	Contacteur club. Engt: 10 Eur.	Ecuries du Captain Brown. Bois des Cauches. 60530 Neuilly en Theille. Tel: 03-44-26-55-60.	8791	24-sept	OUI	
Volige	06-oct	Picardie	6V3 9V3 6V2 9V2 6V1 9V1	Contacteur club. Engt: 32 Eur.	Poney Club de la Huette. 1 rue du Fond Pierre Tain. 60650 La Chapelle aux Pots. 03-44-80-54-31. Epreuves 4/6 et 7/9 voltigeurs	8792	24-sept	OUI	
CCE	06-oct	Poitou Charentes	OP2 A2 A1 D1 C1 B1 D2P C2P B2P D1P C1P B1P	Contacteur club. Engt: 23/30 E.	La Maison du Poney. Rue de la Mare. 17139 Dempierre sur Mer. Tel: 05-46-35-50-40.	8793	24-sept	NON	
CSO	06-oct	Provence	OP1 C1 D1 D1P C1P D2P D0I C2P C0I OP2 D2 C2 B2 OP3	Contacteur club. Engt: 11 Eur.	Asso Equestre Domaine St Hubert. Route de St Maximin. 13530 Trets. Tel: 04-42-29-38-66.	8794	24-sept	OUI	
CSO	06-oct	Provence	C1 OP2 B1 OP3 A1 A2 B2P B0I OP3P D1 E1 C2P C0I D2P D0I	Contacteur club. 10,6/7/12,20 E.	Ecuries de Mornas. Quartier de Merindol Est. 84550 Mornas. Tel: 04-90-37-11-61 / 34-07-37.	8795	24-sept	OUI	
CSO	06-oct	Rhone Alpes	E2 D2 C2 B2 A2 A1 B2P B0I C2P C0I D2P D0I D1P C1P B1P B1 C1 D1 E1	Debut 8h30. Engt: 11/13 Eur.	Poney Club du Val de Drome. RD 70 Rte du Pas de Lauzun 26400 Aouste sur Sye. Tel: 04-75-76-76-64.	8796	24-sept	OUI	
CCE	06-oct	Rhone Alpes	A2 A2 E1 D1 C1 B1 D3P C3P B3P D2P C2P B2P D1P C1P B1P	Contacteur club. 18/23 Eur.	PClub le Manège Enchanté. 38110 Montagnies. Tel: 04-74-97-61-61. Concours sur plusieurs carrieres.	8797	24-sept	NON	
Pony G.	06-oct	Rhone Alpes	PG3 PA3 PG2 PA2 PG1 PA1 SG2 SG1 MG3 MG2 MG1	Contacteur club. Engt: 25 Eur.	Poney Club des Rapeaux. 32 chemin des Poneys. St Martin d'Uriage 38410. Tel: 04-76-89-72-10. Lieu: Parc d'Uriage les Bains(38)	8798	24-sept	OUI	
CSO	12-oct	Centre Val de Loire	A2 A1 OP1 B1 C2P	Contacteur club. Engt: 15 Eur.	Lancey Equitation. 1 rue de la Chartiere. 28190 Courville sur Eure. Tel: 02-37-23-21-23. Horaires a la cloture.	8799	01-oct	NON	
CSO	12-oct	Rhone Alpes	B2P C2P D2P E1	Debut 9h. Engt: 10 Eur.	SALS. Centre Equestre de Jas. 42110 Jas (7km de Feurs). Tel: 04-77-28-51-20 / 06-08-01-89-60. Boxes a reserver: 25 Eur.	8800	01-oct	OUI	
TREC	12-oct	Rhone Alpes	TR1	11h: TR1. Engt: 22,87 Eur.	SALS. Centre Equestre de Jas. 42110 Jas (7km de Feurs). Tel: 04-77-28-51-20 / 06-08-01-89-60. Boxes a reserver: 25 Eur. Epreuve sur 2 jours.	8801	01-oct	OUI	
CCE	13-oct	Alsace	E1 E+1 E2 E+2	Debut 7h. Engt: 18 Eur.	Club Hippique. Ferme du Waldhof. 67610 La Wantzenau 03-88-96-60-57 Championnat Regional. Classement equipe sur place.	8802	01-oct	NON	
CSO	13-oct	Aquitaine	E1 E2 E3	Debut 8h30. Engt: 10 Eur.	COE de la Dordogne. BP 35. 24752 Trélissac Cedex. 06 72 54 64 94 Tel/fax: 05-53-52-03-99. Lieu: CE de la Poussiere. 24380 Vergt.	8803	01-oct	OUI	
CSO	13-oct	Bretagne	OP1 OP2 OP3 A1 A2 B2P B1P C2P C1P D2P D1P	Contacteur club. Engt: 10 Eur.	Pony Express. La Ville Touraux. 22190 Plerin. Tel: 02-96-74-70-81 Port: 06-70-20-07-55. Horaires a la cloture.	8804	01-oct	OUI	

CONCOURS CLUB & PONEY EN OCTOBRE 2002

DISC	DATE	REGION	EPREUVES	HORAIRES	ORGANISATEUR - LIEU - INFORMATION	N°	CLOT	12 H	ENGT
CCE	13-oct	Centre Val de Loire	OP1 D2P C2P B2P D1P C1P B1P	Contacteur club. Engt: 15,24 E.	Centre Equestre. Ferme de la Poulardiere. 45240 Marcilly en Vilette. 02-38-78-19-59. DRE sur 2 pistes. Horaires: tel a partir de 9-10.	8805	01-oct	OUI	
CSO	13-oct	Centre Val de Loire	D1P D2P C2P B2P OP1 OP2 A2 A1	Contacteur club. Engt: 10 Eur.	C E des Broses. La Petite Brosse 45720 Coullons. 02-38-29-20-16. Horaires par tel des le 8-10.	8806	01-oct	OUI	
CSO	13-oct	Cote d'Azur	B3P OP3P OP3 E2 C2P D2P E1 C1P D1P	Debut 9h. Engt: 12 Eur.	Nice Equitation. 388 Route de Grenoble. 06200 Nice. Tel: 06-60-18-24-34.	8807	01-oct	OUI	
CSO	13-oct	Franche Comte	OP3 E3 OP2 E2 D2P D0I C0I OP1 E1 D1P A2	Debut 9h. Engt: 9,15 Eur.	Equi Libre. 25660 Montrond le Chateau. Tel: 03-81-86-71-19.	8808	01-oct	OUI	
DRE	13-oct	Languedoc Roussillon	DE3I BC3I DE2I BC2I DE1I BC1I DE2L BC2L DE1L BC1L CD2P B2P B1P CD1P	Debut 8h. Engt: 11 Eur.	Poney Club La Cabriole. Mas de Courmon. 34380 Argeliers. Tel: 04-67-57-34-09.	8809	01-oct	NON	
CCE	13-oct	Languedoc Roussillon	C3 D3 E3 B2 C2 D2 E2	Contacteur club. Engt: 15,24 E.	Poney Club de la Crouzette. 48100 Marvejols. Tel: 04-68-32-11-25.	8810	01-oct	OUI	
CSO	13-oct	Languedoc Roussillon	OP3 B2 C2 D2 E2 B1 C1 D1 E1	Debut 9h. Engt: 11 Eur.	Asso du Chateau d'Amont. Mile Souvignet. 7 Place de Ravailly. 66700 Arpeles/Mer. 04-68-89-04-94 Lieu: CE du Chateau d'Amont. Mas St Georges. 66690 St Andre.	8811	01-oct	OUI	
CSO	13-oct	Limousin	E3 E2 E1	Debut 9h. Engt: 7,62 Eur.	Le Roc Equitation. Jean Umirski. 19270 Ste Fereole. 05-55-85-77-57	8812	01-oct	OUI	
CSO	13-oct	Lorraine	E2 E1	8h30:E2. 14h:E1. Engt: 10 Eur.	Ecurie du Saulcy. 22 rue de Lattre de Tassigny. 54360 Damelevieres. Tel: 03-83-75-07-51.	8813	01-oct	OUI	
CSO	13-oct	Nord Pas de Calais	E3 E2 E1	9h: E3/2/1. Engt: 10 Eur.	Cambresis Jumping 03-27-83-61-82. 06-15-92-59-36. Lieu: CE Etrier du Cambresis. 88 rte Nationale. 59268 Sancourt.	8814	01-oct	OUI	
CSO	13-oct	Normandie	E3 E2 OP1 E1	Contacteur club. Engt: 10 Eur.	Centre Equestre. 76 r de Mahomet. 76630 Intraville. 02-35-06-06-42. Engt sur place: 16 Eur.	8815	01-oct	OUI	
CSO	13-oct	Ile de France	E1 E2	9h: E1/2. Engt: 7,62 Eur.	Centre Equestre. 132 rue du 8 Mai 1945. 77260 La Ferte sous Jouarre Tel: 01-60-22-16-21.	8816	01-oct	OUI	
CSO	13-oct	Ile de France	E3 E2 E1	9h: E3/2/1. Engt: 12 Eur.	Cercle Hippique St Georges. Av Itzak Rabin. 77680 Roissy en Brie Tel: 06-07-88-34-47.	8817	01-oct	OUI	
CSO	13-oct	Ile de France	A1 A2	Contacteur club. Engt: 11 Eur.	C E Base de Loisirs St Quentin en Yvelines. RD 912. 78190 Trappes. Tel: 01-30-16-44-46. Epreuve en manège.	8818	01-oct	OUI	
CSO	13-oct	Ile de France	OP3 B3 B2 D2 B1 C1 D1	Debut 9h. Engt: 10,67/11 Eur.	C E UCPSA St Leger. Route de Gambaisoul. 78610 St Leger en Yvelines. Tel: 01-34-86-31-38. Engt 11 Eur sauf B3 OP3: 10 Eur. OP3 B3 D2: 40 engages maxi.	8819	01-oct	NON	
CSO	13-oct	Ile de France	E + 1 E + 2 E2 E1	Debut 9h. Engt: 12,50 Eur.	Ecuries de Bois d'Arcy. 16 rue Danton. 78390 Bois d'Arcy. Tel: 01-34-80-41-05.	8820	01-oct	NON	
CSO	13-oct	Ile de France	E3 E2 E1	Debut 8h. Engt: 12 Eur.	C H UCPSA Maisons Laffitte. tel: 01-39-62-09-12. Lieu: Hippodrome de Maisons Laffitte (78600).	8821	01-oct	NON	
CSO	13-oct	Ile de France	B0I B2P C0I C2P D0I D2P B1P C1P D1P OP1 B1 A1	Debut 9h. Engt: 11 Eur.	La Courbette. 42 rue de Chatres. 91790 Boissy sous St Yon. Tel: 01-64-91-31-14.	8822	01-oct	OUI	
CSO	13-oct	Ile de France	OP2 OP1	Contacteur club. Engt: 13 Eur.	C H les Bagaudes de St Maur. Rte des Bruyeres. 94440 Marolles en Brie. Tel: 01-45-95-47-99.	8823	01-oct	NON	
CSO	13-oct	Ile de France	OP2 A2 OP1 A1 OP3P D2P C2P	Debut 9h. Engt: 10 Eur.	C E de Viarmes. Moulin de Giez. 95270 Viarmes. 01-34-09-35-09. Part: 06-87-10-70-21.	8824	01-oct	NON	
CSO	13-oct	Ile de France	OP3 OP2 OP1	Debut 9h. Engt: 15 Eur.	Asso Gilfran. Tel: 01-34-69-42-05 Lieu: C H de l'Orée de la Forêt. Av des Bonshommes. 95290 L'Isle Adam. Rgts: 06-80-45-47-03.	8825	01-oct	OUI	
CCE	13-oct	Pays de la Loire	A1 A2 B2P C2P D2P B1P C1P D1P	Contacteur club. Engt: 20/30 E.	Poney Club de la Prouette. Rte de St Etienne de Montluc. 44220 Coueron. Tel: 02-40-85-00-31.	8826	01-oct	OUI	
CSO	13-oct	Pays de la Loire	D1P C1P B1P D2P C2P B2P OP2 OP3 C1 D1 E1	Debut 9h. Engt: 10/11 Eur.	Poney Club de Mazerolles. 44850 St Mars du Desert. 02-40-77-44-95 Engt Ponam: 11 Eur. Club: 10 Eur.	8827	01-oct	OUI	
CCE	13-oct	Pays de la Loire	A2 A1 OP3P D2P C2P B2P OP1	Contacteur club. Engt: 19/24 E.	PC des Trois Rivières. 14 av de la Guillebotte. 49130 Les Ponts de Ce. 02-41-44-99-48. Lieu: Chateau de la Chalerie. 49140 Corze.	8828	01-oct	OUI	
DRE	13-oct	Picardie	BC3I DE3I OP3I B3P CD3P BC2I DE2I OP2I B2P CD2P BC1I DE1I OP1I B1P CD1P BC3L DE3L BC2L DE2L BC1L DE1L	Contacteur club. Engt: 11 Eur.	Cercle Hippique du Ru St Martin. 18 rue Blanche. 60260 Lamorlaye. Tel: 06-07-79-49-07.	8829	01-oct	OUI	
CSO	13-oct	Picardie	OP2 B2 D2P D0I C2P C0I B2P B0I D1P C1P B1P	Contacteur club. Engt: 10 Eur.	Jump Terrier Blanc. Rte d'ully St Georges. 80250 Balagny/Therain. Tel: 06-85-21-72-96. Horaires: tel a partir de 9-10.	8830	01-oct	NON	
CSO	13-oct	Picardie	OP2 C2 B2 A2 A1 D3P C3P B3P D2P C2P B2P D1P C1P	Contacteur club. Engt: 11 Eur.	Poney Club de la Roulette. Rue du Marais. 80160 Conty. Tel: 06-71-00-02-71.	8831	01-oct	OUI	
CSO	13-oct	Poitou Charentes	E2 E3 E1	Debut 9h. Engt: 10 Eur.	Asso Hippique. Tel 05-53-91-30-16 Lieu: Village vacances. 17360 St Agulin.	8832	01-oct	OUI	
CSO	13-oct	Poitou Charentes	E1	Contacteur club. Engt: 8 Eur.	C H de Beauvais. 79100 St Leger de Montbrun. 05-49-96-78-21 Lieu: Chateau de Beauvais (79).	8833	01-oct	OUI	
CSO	13-oct	Provence	B2 C2 D2 E2 B1 C1 B2P C2P D1 E1 D2P A2 A1 OP3 B0I C0I D0I	Contacteur club. Engt: 8/10 Eur	La Sabretache. Domaine de la Louve. Les Cravons. Voie JP Lyon. 13130 Berre l'Etang. 04-42-85-09-61 / 06-09-55-11-55.	8834	01-oct	OUI	

CONCOURS CLUB & PONEY EN OCTOBRE 2002

DISC	DATE	REGION	EPREUVES	HORAIRES	ORGANISATEUR - LIEU - INFORMATION	N°	CLOT 12 H	ENGT
							MINUTEL	TERRAIN
CSO	13-oct	Rhone Alpes	E2	14h: E2. Engt: 10 Eur.	S E B. Rue du Manège. 01000 Bourg en Bresse. Tel: 04-74-21-31-78.	8835	01-oct	OUI
CSO	13-oct	Rhone Alpes	OP1 B1 OP2 B2 OP3 B3 A2 A1 B2P C2P C0I D2P D0I B1P C1P D1P	Debut 8h30. Engt: 10/11/12 Eur	Ecures du Couzon. La Petite Rente. 38200 Vienne. Tel: 04-74-53-15-30. 1/2/3emeS: 12/11/10 Eur.	8836	01-oct	OUI
CSO	13-oct	Rhone Alpes	B2P C2P D2P E1	Debut 9h. Engt: 10 Eur.	SALS. Centre Equestre de Jas. 42110 Jas (7km de Feurs). Tel: 04-77-28-51-20 / 06-08-01-89-60. Boxes a reserver: 25 Eur.	8837	01-oct	OUI
TREC	13-oct	Rhone Alpes	TR1	11h: TR1. Engt: 22,87 Eur.	SALS. Centre Equestre de Jas. 42110 Jas (7km de Feurs). Tel: 04-77-28-51-20 / 06-08-01-89-60. Boxes a reserver: 25 Eur.	8838	01-oct	OUI
CSO	19-oct	Auvergne	D1P C1P D2P C2P OP1 E1 OP2 E2	Contacteur club. Engt: 10 Eur.	Etrier de Villebret. La Guette. 03310 Villebret. 04-70-03-66-74. Horaires apres cloture.	8839	08-oct	OUI
CSO	20-oct	Auvergne	D1P C1P D2P C2P OP1 E1 OP2 E2	Contacteur club. Engt: 10 Eur.	Etrier de Villebret. La Guette. 03310 Villebret. 04-70-03-66-74. Horaires apres cloture.	8840	08-oct	OUI
DRE	20-oct	Bretagne	DE2I DE1I	Contacteur club. Engt: 8 Eur.	S H N d'Hernebon. 18 rue de la Bergerie. 56700 Hernebon. Tel: 02-97-36-16-34. Epreuves Club Imposees.	8841	08-oct	OUI
CSO	20-oct	Centre Val de Loire	D1P C1P B1P D2P C2P B2P OP1 B1 OP2 B2 OP3 A1 A2	Debut 9h. Engt: 10 Eur.	Centre Equestre des Chetifs Bois. 18600 Mornay sur Allier. Tel: 02-48-74-66-42.	8842	08-oct	OUI
CSO	20-oct	Centre Val de Loire	D1P C1P C2P D2P A1 A2 OP3 OP2 OP1 E1	Debut 9h. Engt: 11 Eur.	Ecure Thierry Moreau. Route de Villery. 45240 Ligny le Ribault. Tel: 02-38-45-41-39.	8843	08-oct	NON
CCE	20-oct	Champagne Ardennes	OP3P B3P D2P C2P B2P C1P B1P OP1	Contacteur club. Engt: 15,24 E.	Poney Club. 7 rue Achille Monceau 08300 Avancou. 03-24-38-82-20. Champz Deptal Ponam 1/2eme S.	8844	08-oct	NON
CSO	20-oct	Champagne Ardennes	B1P C1P D1P B2P C2P D2P E1 D1 C1 B1 OP2	Debut 9h. Engt: 10 Eur.	Poney Club le St Georges. Route de Champagne. 51500 Chamery. Tel: 03-26-97-65-12.	8845	08-oct	OUI
CSO	20-oct	Languedoc Roussillon	E3 E2 E1	Debut 8h30. Engt: 11 Eur.	Poney Club Pachka. Lou Gres. 34570 Saussan. Tel 06-81-56-39-93 100 engts maxi par epreuve.	8846	08-oct	OUI
CSO	20-oct	Languedoc Roussillon	OP3 OP2 OP1	Debut 8h30. Engt: 10 Eur.	Ecole Setoise d'Equitation. Zone Sportive du Pt Lewis. 34200 Sete. Tel: 04-67-51-08-54.	8847	08-oct	OUI
Pony G.	20-oct	Languedoc Roussillon	PG1 PG2 PG3 PA3 PA2 PA1	Debut 9h. Engt: 25 Eur.	Les Cavaliers de Beaulieu. Mas de Brus. 34160 Beaulieu. Tel: 04-67-85-56-46.	8848	08-oct	NON
CSO	20-oct	Limousin	E2 E1	10h30: E2/1. Engt: 7,62 Eur.	Ecures de Veyrac. 87520 Veyrac. Tel: 05-55-03-28-79.	8849	08-oct	OUI
CSO	20-oct	Limousin	E2 E1	Debut 13h. Engt: 10 Eur.	C E les Vaseix. 87430 Verneuil sur Vienne. Tel: 05-55-00-17-57. Classement par equipe sur place.	8850	08-oct	NON
DRE	20-oct	Midi Pyrenees	DE2I E + 2I BC2I DE3I E + 3I BC3I DE1I E + 1I BC1I	Debut 9h. CD. Engt: 10 Eur.	Impulsion. 89 Chemin des Arnis. 31130 Balma. Tel: 06-82-06-96-84. Championnat Departemental. Classement par equipe sur place. Epreuves Club Imposees.	8851	08-oct	OUI
CSO	20-oct	Nord Pas de Calais	E2 OP2 B2 OP3 B1 OP1 E1 B2P C2P D2P B1P C1P D1P	Debut 8h30. Engt: 10/12 Eur.	Club Hipp du Forest. ZA Ravennes les Francs. 59910 Bondues. Tel: 03-20-26-74-40. Epreuves Ponam/Club: 12/10 Eur.	8852	08-oct	OUI
CSO	20-oct	Normandie	B1P C1P D1P B1 C1 D1 D2P C2P B2P A1 A2 OP3P D0I C0I B0I	Contacteur club. Engt: 13 Eur.	Domaine Equestre de la Bonde. St Paer 27140 St Denis le Ferment Tel: 02-32-55-77-03.	8853	08-oct	OUI
Pony G.	20-oct	Normandie	PG3 PA3 PG2 PA2 PG1 PA1 MG2 MG1	Contacteur club. Engt: 23 Eur.	Domaine Equestre de la Bonde. St Paer 27140 St Denis le Ferment Tel: 02-32-55-77-03.	8854	08-oct	OUI
Artelage	20-oct	Normandie	MOUS POUS BENJ MIN CAD JUN JC	Contacteur club. Engt: 15 Eur.	Domaine Equestre de la Bonde. St Paer 27140 St Denis le Ferment Tel: 02-32-55-77-03.	8855	08-oct	OUI
CSO	20-oct	Normandie	OP1 C1 B1 OP2 C2 B2 OP3 A2 A1 B2P C2P D2P	Debut 9h. Engt: 9 Eur.	Poney Club de la Peleras. 61600 La Ferte Macé. 02-33-38-29-83.	8856	08-oct	OUI
DRE	20-oct	Ile de France	CD1P CD2P BC2I DE2I BC3I DE3I	Contacteur club. 12,20/15 Eur.	Centre Equestre. Base de Loisirs 77450 Jablines. 01-60-26-68-82. Boxes a reserver 19 Eur/jour. Horaires: tel a partir du 18/10.	8857	08-oct	NON
CSO	20-oct	Ile de France	E1 E2 D2 B3	Contacteur club. Engt: 10/11 E.	Poney Club de la Roche Cassee. 37 rte de la Glandee. 77960 Chailly en Brie. Tel: 01-64-39-90-90. 30 engts maxiepreuve. Horaires: tel a partir du 15/9.	8858	08-oct	NON
CSO	20-oct	Ile de France	B2 B1 OP2 OP1 B2P C2P D2P D1P C1P B1P	Debut 8h. Engt: 12 Eur.	PC St Georges. 1047 rue Jean Moulin. 77630 Arbonne la Foret. Tel: 01-64-14-02-37. Engagements limites.	8859	08-oct	NON
CSO	20-oct	Ile de France	E3	13h30: E3. Engt: 12,50 Eur.	Ecures de Bois d'Arcy. 16 rue Danton. 78390 Bois d'Arcy. Tel: 01-34-60-41-05.	8860	08-oct	OUI
CSO	20-oct	Ile de France	A1 A2	Contacteur club. Engt: 22,87 E.	Poneyland. 77 rue Roger Salengro. 92180 Antony. Tel: 01-46-68-05-78 A1: 15 engts maxi. A2: 10 maxi.	8861	08-oct	OUI
CSO	20-oct	Ile de France	D1 C1 D2 D0I C2 C0I B1 B2 B0I OP3 A1 A2	Debut 9h. Engt: 12 Eur.	Centre Equestre. 16 rue du Site Agreeable. 93330 Neuilly sur Marne Tel: 01-43-08-59-89. Engagement sur place: 36 Eur.	8862	08-oct	OUI
Pony G.	20-oct	Ile de France	HG1 MG1 SG1 HG2 MG2 SG2 PA1 PA2 PA3 PG1 PG2 PG3	Contacteur club. Engt: 30 Eur.	C H les Bagaudes de St Maur. Rte des Bruyeres. 94440 Marolles en Brie. Tel: 01-45-95-47-99.	8863	08-oct	NON
CSO	20-oct	Ile de France	E3 OP2 E2 OP1 E1	Debut 8h. Engt: 15 Eur.	CE le Val Kalyso. Ch de Pontoise 95840 Bethemont la Foret. Tel: 01-34-69-55-09.	8864	08-oct	OUI
CSO	20-oct	Pays de la Loire	OP1	9h: OP1. Engt: 10 Eur.	ADAESL Club des Iles. Bd des Pas Enchantes. 44230 St Sebastien sur Loire. Tel: 02-40-80-54-80.	8865	08-oct	NON

CONCOURS CLUB & PONEY EN OCTOBRE 2002

Disc	DATE	REGION	EPREUVES	HORAIRES	ORGANISATEUR - LIEU - INFORMATION	N°	CLOT 12 h	ENGT
						MINITEL	TERRAIN	
CSO	20 oct	Pays de la Loire	B2 C2 OP2 A2 A1 B1 C1 OP1 OP3 B2P C2P D2P B1P C1P D1P	Contacteur club. Engt: 10 Eur.	Les Ecuries de la Venlerie. 49620. LA Pommeraye. Tel: 02-41-77-73-31. Lieu: Chateau de Montgeoffroy. 49630 Maze.	8866	08 oct	OUI
CSO	20 oct	Pays de la Loire	D1P D2P E1 C2P OP3P OP2 OP3	Contacteur club. Engt: 10 Eur.	Ecuries de Vilvert. Route de Martigne Briand. 49700 Louresse Rechemenier. Tel: 06-85-88-00-31. Horaires apres cloture.	8867	08 oct	OUI
CSO	20 oct	Picardie	OP2 B2 A2 E1 D1 C1 B1 A1 D2P C2P B2P D1P C1P B1P	Contacteur club. Engt: 10 Eur.	Ecuries du Captain Brown. Bois des Cauches. 60530 Neuilly en Thelle. Tel: 03-44-26-55-80.	8868	08 oct	OUI
Volige	20 oct	Picardie	6V3 9V3 6V2 9V2 6V1 9V1	Contacteur club. Engt: 40 Eur.	Ecuries du Captain Brown. Bois des Cauches. 60530 Neuilly en Thelle. Tel: 03-44-26-55-80. Epreuves 4/6 et 7/9 voltigeurs.	8869	08 oct	OUI
CSO	20 oct	Poitou Charentes	E2 E1 D2P	Contacteur club. Engt: 7,62 Eur	CDE Charente. Tel 05-45-81-12-36. Lieu: CE de Jallais. Domaine de Jallais. 16500 Confolens. Horaires apres cloture.	8870	08 oct	NON
CSO	20 oct	Rhone Alpes	E1 D1 C1 B1 B1P C1P D1P D2P D0I C2P C0I B2P B0I A1 A2 B2 OP2 B3 OP3	Debut 8h. Engt: 11/12/13 Eur.	Poney Club de l'Okapi. Les Dourcines. 26120 Montvends. Tel: 04-75-59-09-40. 1/2/3emeS: 13/12/11 Eur.	8871	08 oct	OUI
CSO	20 oct	Rhone Alpes	OP3 OP2 B2P C2P D2P OP1 B1P C1P D1P	Debut 8h. Engt: 10 Eur.	PC des Moulins. 3 ch de Passieu. 38460 St Romain de Jalones. Tel: 04-74-90-80-84. 06-08-33-09-53. Engt sur place: 16 Eur.	8872	08 oct	OUI
CSO	20 oct	Rhone Alpes	D1P C1P D2P C2P B1P B2P OP3P OP1 B3P B1 OP2 OP3 B3 A1 A2	Contacteur club. Engt: 11 Eur.	Poney Club de Sasselange. 42340 Veauchette. Tel: 04-77-94-89-32.	8873	08 oct	OUI
CSO	26 oct	Midi Pyrenees	E2 E1	Contacteur club. Engt: 10 Eur.	Etrier de Bigorre. 65380 Benac. 05-62-45-40-60/06-08-34-88-86 Lieu: Port de Virens. Rte de St Pe de Bigorre. 65100 Lourdes.	8874	15 oct	NON
CSO	27 oct	Aquitaine	OP3 OP2 OP1	Debut 8h30. Engt: 13 Eur.	Cercle Equestre Dijonnais. Rue St Vincent de Paul. 21000 Dijon. Tel: 03-81-41-06-63. Fax: 03-80-42-85-68.	8875	15 oct	OUI
CCE	27 oct	Aquitaine	D1 C1 B1 A1 A2 D2 C2 B3	Debut 8h. Engt: 16/22,87 Eur.	Centre Equestre. 2 Blasignons. 33190 La Reole. 05-56-61-19-85.	8876	15 oct	OUI
CCE	27 oct	Auvergne	C2P D2P	Contacteur club. Engt: 15,24 E.	Carmons Competition Equestre. 03000 Couladon. 04-70-46-39-16. Concours le 27 et 28-10.	8877	15 oct	NON
CSO	27 oct	Auvergne	E2 E1	Debut 13h. Engt: 12 Eur.	C E Etrier des Eygauds. 43210 Bas en Basset. 04-71-86-91-86.	8878	15 oct	OUI
CCE	27 oct	Centre Val de Loire	OP2 OP1 D2P C2P B2P D1P C1P B1P	Contacteur club. Engt: 15,24 E.	Poney Club de la Vallee. 18260 Assigny. Tel: 02-48-73-84-88.	8879	15 oct	NON
CSO	27 oct	Limousin	E3 E2 E1	Debut 9h. Engt: 10 Eur.	Les Ecuries de la Cazine. domaine de la Fot. 23300 Noth. Tel: 05-55-63-04-95. Concours deguise: theme Halloween.	8880	15 oct	OUI
CSO	27 oct	Midi Pyrenees	E2 E1	Contacteur club. Engt: 10 Eur.	Etrier de Bigorre. 65380 Benac. 05-62-45-40-60/06-08-34-88-86 Lieu: Port de Virens. Rte de St Pe de Bigorre. 65100 Lourdes.	8881	15 oct	NON
CSO	27 oct	Normandie	E2 E1 D1P C1P B1P D2P C2P B2P A1 A2 D2 C2 B2 D1 C1 B1	Debut 9h. Engt: 10/12/15 Eur.	C E de Sequence. Rte de Sahurs. 76113 Hautot sur Seine. Tel: 02-35-32-86-00.	8882	15 oct	OUI
CSO	27 oct	Ile de France	E3 E2 E1	Debut 8h. Engt: 12 Eur.	CH UCPA Maisons Laffitte. tel: 01-39-82-09-12. Lieu: Hippodrome de Maisons Laffitte (78600).	8883	15 oct	NON
CCE	27 oct	Ile de France	E1 E2 E3	Contacteur club. Engt: 22,87 E.	Centre Equestre de la Licorne. Ferme des Bruyeres. 91530 Le Val St Germain. 01-64-58-94-76 E1: 50 engts max. E2/3: 40 Maxi.	8884	15 oct	OUI
CCE	27 oct	Pays de la Loire	E2 D2 C2 B2 E1 D1 C1 B1	Contacteur club. Engt: 20 Eur.	Poney Club de la Piroquette. Rte de St Etienne de Montlac. 44220 Coueran. Tel: 02-40-85-00-31.	8885	15 oct	OUI
CSO	27 oct	Pays de la Loire	D1P C1P B1P D2P C2P B2P OP1 OP2 A1 A2 B1 B2 OP3	Debut 9h. Engt: 10/12 Eur.	Centre Equest. Les Chaboissieres. 44330 Vallet. Tel: 02-40-33-95-52 Epreuves Ponam/Club: 12/10 Eur.	8886	15 oct	OUI
CSO	27 oct	Pays de la Loire	A1 B1 OP1 A2 B2 OP2 OP3 B1P C1P D1P B2P B0I C2P C0I D2P D0I	Contacteur club. Engt: 10 Eur.	Etrier de Corne. Les 3 Quartiers. 49630 Corne. Tel: 02-41-45-08-65	8887	15 oct	OUI
CSO	27 oct	Pays de la Loire	OP2 B2 A2 A1 B1 OP1 E1	Contacteur club. Engt: 9,14 E.	Les Ecuries de la Venlerie. 49620 La Pommeraye. 02-41-77-73-31 Horaires a la cloture.	8888	15 oct	OUI
CSO	27 oct	Picardie	D1P C1P B1P D2P D0I C2P C0I B2P B0I D3P C3P B3P A2 A1 B3 OP3 B2 C2 OP2 B1 OP1 D1 E1	Debut 8h. Engt: 10/11 Eur.	Cercle Hippique du Ru St Martin. 18 rue Blanche. 60260 Lamorlaye. Tel: 06-07-79-49-07. Engts Club/Ponam: 10/11 Eur.	8889	15 oct	NON
CSO	27 oct	Poitou Charentes	OP3 OP2 OP1	Debut 9h. Engt: 10 Eur.	EARL La Chavignerie. 86340 Gizay. Tel: 06-84-75-30-28. Rgts: www.la-chavignerie.com	8890	15 oct	OUI
CCE	27 oct	Rhone Alpes	B1P C1P D1P B2P C2P D2P B3P C3P D3P B1 C1 D1 E1 A1 A2	Debut 8h. Engt: 20/40 Eur.	Centre Equestre et Poney Club de Bornemontesse. 07460 Beaulieu. Tel: 04-75-39-02-36.	8891	15 oct	OUI
CSO	27 oct	Rhone Alpes	A1 A2 OP1 OP2 OP3 D3P C3P B3P D2P D0I C2P C0I B2P B0I D1P C1P B1P	Contacteur club. 11,50/12,50 E.	Le Relais d'Artoelin. 07440 Champis. Tel: 04-75-58-35-50 TereS: 12,50 Eur. 2/3eS: 11,50 E.	8892	15 oct	OUI
CSO	27 oct	Rhone Alpes	E2 D2 C2 B2 A2 A1 B2P B0I C2P C0I D2P D0I D1P C1P B1P B1 C1 D1 E1	Debut 8h30. Engt: 11/13 Eur.	Poney Club du Val de Drome. RD 70 Rte du Pas de Lauzun 26400 Acoste sur Syc. Tel: 04-75-76-76-64.	8893	15 oct	OUI
CSO	30 oct	Centre Val de Loire	A1 B1 OP1 A2 C2P	Contacteur club. Engt: 15 Eur.	Lancey Equitation. 1 rue de la Chartiere. 28190 Courville sur Eure. Tel: 02-37-23-21-23. Horaires a la cloture.	8894	15 oct	NON
CSO	31 oct	Centre Val de Loire	A1 B1 OP1 A2 C2P	Contacteur club. Engt: 15 Eur.	Lancey Equitation. 1 rue de la Chartiere. 28190 Courville sur Eure. Tel: 02-37-23-21-23. Horaires a la cloture.	8895	22 oct	NON

BO FFE COMPET N° 26

- C404 Challenge CSO de Vauville
- C404 Challenge Concours Eckbolsheim Henri Schneider
- C404 CRE Rectificatif championnats de Normandie Dressage
- C404 Attelage Championnat de France - Conditions de qualification

BO FFE COMPET N° 27

- C414 CRE Règlement championnat de dressage du Midi
- C415 CRE Championnat de Lorraine Hunter
- C415 CRE Règlement championnat d'Auvergne Dressage
- C416 CSO Règlement championnat de France Vétérans 2002
- C416 DTN Communiqué
- C420 CSO CSI Auvers
- C427 REF Sommaire n°22 - Juin 2002

BO FFE COMPET N° 28

- C430 FFE Commission juridique et disciplinaire
- C434 CSO Règlement Master de Provence
- C435 Dressage Codification épreuves 2002
- C436 DTN Avis aux organisateurs de concours
- C437 DTN Calendrier, formulaire inscription concours
- C438 DTN Calendrier, réunions
- C439 ANSF Haras Règlement concours national chevaux selle français 3 ans
- C440 ANSF Haras Fontainebleau - quota 2002

BO FFE COMPET N° 29

- C448 FFE Réunions des calendriers 2003, internationaux et nationaux
- C449 International Formulaire, proposition de dates
- C449 Dressage Formulaire, propositions de dates

- C450 CCE Formulaire, propositions de dates
- C450 CSO Formulaire, propositions de dates
- C451 Attelage Formulaire, propositions de dates
- C452 DTN Rectificatif communiqué aff. M. Bouquet/CFE
- C452 Attelage Championnat de France
- C452 CSO Rectificatif CSLC de Dunkerque
- C453 CRE Rectificatif règlement championnats du Midi dressage
- C453 CRE Règlement championnat de Loire

BO FFE COMPET N° 30

- C461 Dressage Rectificatif codification épreuves 2002
- C463 International Programmes

BO FFE COMPET N° 31

- C472 FFE Réunions des calendriers 2003
- C473 International Formulaire, proposition de dates
- C473 Dressage Formulaire, propositions de dates
- C474 CCE Formulaire, propositions de dates
- C474 CSO Formulaire, propositions de dates
- C475 Attelage Formulaire, proposition de dates
- C476 CRE Championnat d'Auvergne Endurance 2002
- C476 FFE Règlement général, art.54, ordre de passage
- C476 FFE Licence de compétition événementielle
- C478 FFE Communiqué concernant le 15 août 2002
- C479 REF Sommaire du n°23 - Juillet 2002

BO FFE COMPET N° 32

- C481 Dressage Participation des personnes non valides
- C482 Jeunes chevaux Championnat du Monde Lanaken
- C483 REF Sommaire n°24 - Août 2002

abonnez vous à la REF !

ACTUALITÉ

- Sport national & international
- Actualité équestre
- La page de l'ENE
- Vie des régions

RÈGLEMENTATION

- Procédures fédérales
- Obligations légales
- La page du GHN
- Assurances

PROMOTION

- Formation et pédagogie
- Animation des clubs
- Tourisme équestre
- La page du CNEFE

REFERENCE

- Règlements club & peages
- Tableaux de bord
- Calendriers & BO
- Statistiques
- Adresses

**ABONNEMENT 3615 FFE
PAR CARTE BANCAIRE**

Bulletin d'abonnement pour un an

Nom

Prénom

Adresse

Code Postal

Ville

Licencié FFE oui non

Adhérent FFE oui non

A retourner à SIF 14490 Litteau avec un chèque de 50 € à l'ordre de la FFE



GRO
GENE
assur

ASSUREUR OFFICIEL ET PARTENAIRE DE

LA FÉDÉRATION FRANÇAISE D'ÉQUITATION



Cabinet PEZANT

Spécialiste des contrats pour les centres équestres vous propose des garanties pour :

LE CENTRE ÉQUESTRE

Responsabilité Civile Exploitation,
Multirisque bâtiments/contenu, garanties complémentaires
spécifiques pour les cavaliers et le Centre.

LES CHEVAUX ET PONEYS

Mortalité toutes causes ou lors de transports.

LE CHEF D'ENTREPRISE ET SA FAMILLE

Frais médicaux et Régime Agricole,
Incapacité de travail, Invalidité permanente, Décès...

LES VÉHICULES

Camions, vans, voitures personnelles
des dirigeants et des accompagnateurs bénévoles.

25, QUAI DE LA LONDE • BP 3032 • 14017 CAEN CEDEX 2

Tél : 02 31 06 11 60 • Fax : 02 31 94 24 74 • E-mail : pezant@dial.oleane.com