



LA REF

LA REVUE DE L'ÉQUITATION - N°74 - OCTOBRE 2006



TOP 10 DES JEUX MONDIAUX
Sourires de la Jeunesse

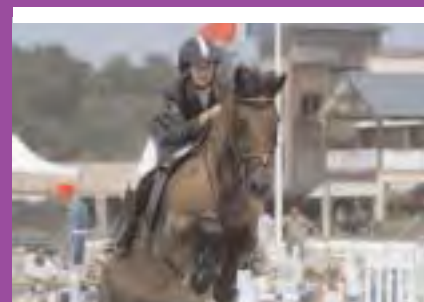

GENERALI OPEN DE FRANCE

Focus sur le Mondial des Clubs qui accueillait cette année 10 pays Page 22



MEETING DES PROPRIÉTAIRES

Un succès grandissant pour la 2^e édition du rendez-vous des cavaliers propriétaires amateurs Page 20



SÉDUIRE LES GARÇONS

Le 4^e Trophée FFE Generali de l'innovation pédagogique valorise les projets qui incitent les garçons à venir pratiquer l'équitation Page 29



Une nouvelle façon de vivre les sports équestres !

ELEVAGE : LA GRANDE SEMAINE DE FONTAINEBLEAU

SPORTS ÉQUESTRES

SPORTS ÉQUESTRES

LE NOUVEAU MAGAZINE
DE L'ÉLEVAGE ET
DE LA COMPÉTITION

MARS 2014 - 115 pages - 5,50 €

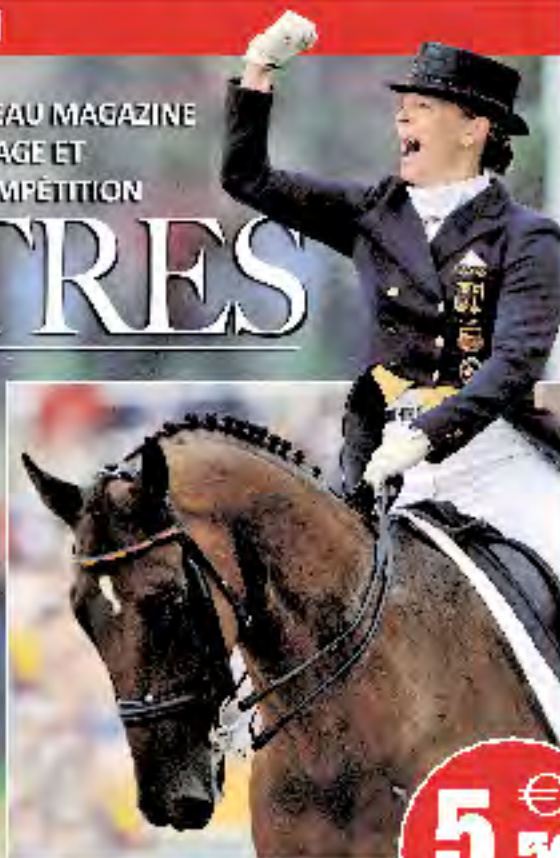

5,50 €
seulement

Numéro spécial

JEUX MONDIAUX

Les femmes assurent

Éditions Equestres - 2014 - 115 pages - 5,50 €

... TOUS LES MOIS CHEZ VOTRE MARCHAND DE JOURNAUX ...

Abonnez-vous sur www.chevalmag.com

Actualité

L'essentiel de vos rendez-vous
 Vie Fédérale
 Association Maitchka
 On en parle au Club House

A noter sur votre agenda 4
 Vos rendez-vous associatifs 5
 Rebondir grâce à la voltige 36
 L'actualité en bref 39

Jeux
Mondiaux
2006

Coulisses et tribunes
 Endurance
 Endurance : Virgine Atger
 Endurance : Elodie Le Labourier
 CCE : Karim Florent Laghouag
 Dressage : Anky et Isabelle
 CSO : Jos Lansink et ces dames
 Attelage : Meneurs à 4
 Reining
 Voltige

Officiels et club France 7
 La course 8
 En or et en argent 10
 Dernier bronze pour Shango 11
 La preuve par Aix 12
 Photos et résultats 14
 Photos et résultats 15
 Nouvelle génération 16
 Dur, dur ! 18
 Andréani : Ainsi naquit l'espoir 19

Sport

Actualité sportive
 2^e Meeting des Propriétaires
 Generali Open de France
 Mondial des clubs
 Championnats d'Europe Open
 Concours à gestion FFEcompét
 2^e Meeting des Propriétaires

Les dernières performances 6
 En photos 20
 En photos 21
 10 pays à Lamotte 22
 Le TREC dans l'œil du prince 27
 Nouveautés calendrier 2007 28
 Champions à domicile 33

Clubs

Innovation pédagogique 2006
 Adhésions et Licences
 Salon du Cheval de Paris
 Cheval qualité France vous informe
 Le GHN vous informe

Faire venir les garçons 29
 Informations pratiques 2007 30
 Offres clubs et épreuves d'animation 34
 Démarche qualité agricole 40
 www.achatcheval.com 42

Références

Appel de cotisation 2007
 Commission juridique et disciplinaire
 Services FFE
 Nouveaux adhérents

Formulaire 26
 Décisions 44
 Carnet d'adresses 45
 En août 2006 56

Calendriers

Concours à gestion FFEcompét
 Sessions BAP, APB & BFEE
 Concours à gestion FFE Club SIF
 Concours FEI monde

En octobre-novembre 2006 46
 En 2006 49
 En novembre 2006 50
 En novembre 2006 55



Photos : Maindru, FFE/EB/PSV, Ass Maitchka

En octobre - novembre

DU 6 AU
22 OCTOBRE

Equidays en Calvados

Temps forts : à Cabourg du 6 au 8 Festival Epona, à Caen du 19 au 22, CSI3* et spectacle *Parfums du Sud*, à Lisieux, du 13 au 15, Journées internationales de l'Attelage avec le championnat de France des chevaux de trait. www.equidays.com

DU 13 AU
15 OCTOBRE

Finales nationales d'Endurance SHF à Uzès

Chevaux de 5 et 6 ans. www.shfonline.com

DU 13 AU
15 OCTOBRE

Championnat de France Senior et Critérium National de TREC

A Soissons (02) Contact CRTE Picardie T 03 44 40 19 54

DU 19 AU
22 OCTOBRE

Mondial du Lion

Championnat du Monde des jeunes chevaux de complet. CCI* 6 ans et CCI** 7 ans avec de nouveaux obstacles à connotation régionale. www.mondialdulion.com

DU 24 AU
29 OCTOBRE

Concours complet de Pau

CCI3*/CIC2*. CEIOJ3*. www.event-pau.fr

DU 28 OCTOBRE
AU 12 NOVEMBRE

14^e salon Ar(t) Cheval à Saumur

33 œuvres de 27 artistes présélectionnées en vue de concourir pour les 7 prix décernés. Le 28 octobre, vente aux enchères sur le thème Arts équestres et cygénétiques. www.sauumur.org

DU 26 AU
29 OCTOBRE

7^e Equisud à Montpellier

Gala équestre *Le défi des seigneurs*. Nouveautés 2006 : Championnat de France de reining, masters du cheval ibérique, National Pro 1 open de saut d'obstacles. Réductions pour les licenciés FFE 2007. Contact T 04 67 61 67 61

DU 28 AU
30 OCTOBRE

Championnat de France de dressage à Saumur

Niveaux A, B, C, D. Coupe de France niveau A. www.cadrenoir.fr

DU 1^{ER} AU
5 NOVEMBRE

Equita' Lyon

CSI **** du 3 au 5 novembre. Finale de la Coupe de France féminine de horse ball. Spectacle Mozart avec le Cadre Noir de Saumur et l'orchestre des Pays de Savoie du 1^{er} au 4 novembre. Réductions pour les licenciés FFE 2007 www.equitalyon.com

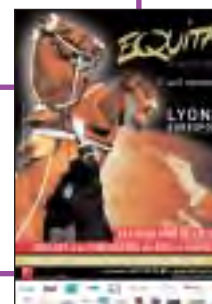

Les dates clés

DU 2 AU
10 DÉCEMBRE

Salon du Cheval de Paris

Une surface d'exposition augmentée de 9000 m² avec de nouveaux halls. Nouveauté 2006 : le Salon du Cheval Enfants. Et le CSI qui sera cette année un 5*. Réductions pour les licenciés FFE 2007. www.salon-cheval.com

LE 7 DÉCEMBRE

AG électorale de la FFE à Paris

L'assemblée générale électorale désignera le président et la composition du comité fédéral de la FFE conformément aux nouveaux statuts. Les adhérents FFE peuvent voter par correspondance ou sur place.

La REF*La Revue de l'Équitation***SECRETARIAT**Parc Equestre. 41600 LAMOTTE
T 02 54 94 46 46 F 02 54 94 46 47
Mèl ref@ffe.com**RÉDACTRICE EN CHEF**

Danielle Lambert

RÉDACTION

Frédérique Monnier

ICONOGRAPHIE

Elodie Brunaud

PHOTOS COUVERTURE

FFE/PSV, Maindrü, L'Image du Jour

PHOTO LICENCE

F Chéhu, Cheval : Diamond de Pin, élevage Stud Arabians

PHOTOS

Agence Pixzone, Ass. Maïtchka, V Bruneau, CTE La Landelle, CNTE/ Y Biran, ENE/ A Laurieux, Equivil, FFE/PSV/DL/FM/EB, Maindrü, L'Image du Jour, Service Image / José Justo

ONT PARTICIPÉ À CE NUMÉRO

Virginie Bruneau, Cheval Qualité France, FFEcompét, GHN, Stéphanie Lanier, Stéphane Lemasson, Agnès Lopez-Chardonnet, Nathalie Médana, Virginie Pain, Catherine Roux

ABONNEMENT1 an : 50 €
1 an licenciés : 45 €**GRAPHISME**

Pauline Napoly pour X. Gassel communication

RÉALISATION - IMPRESSIONIDP Grignon
77370 FONTENAILLES**COMMISSION PARITAIRE**

0208680336

TIRAGE

8 000 exemplaires

DOCUMENTS JOINTSAffiche Licences Generali
Affiche Assurances Generali
Affiche Avantages Licence
Affiche Equita'Lyon
Documents Salon du Cheval de Paris**EDITEUR**Fédération Française d'Équitation
81 av. E Vaillant
92517 Boulogne Cedex**DIRECTEUR DE LA PUBLICATION**

Maître Monique Legrand

**LA FFE RETROUVE SON AGRÉMENT**

Le 27 septembre, Jean-François Lamour, ministre de la Jeunesse, des Sports et de la Vie Associative, a annoncé que son ministère donnait une réponse favorable à la demande d'agrément déposée par Maître Legrand au lendemain de l'AG du 19 juin, suite à la mise en conformité de nos statuts. L'agrément permet de demander la délégation de service public qui rétablira la FFE dans toutes ses prérogatives.

Le retour de l'agrément débloque les fonds Jeunesse et Sports pour les clubs, les départements et les régions.

LES CRE ET LES CDE ONT DES STATUTS TYPES

Les statuts types des CRE et CDE, déclinaison des statuts de la FFE ont été envoyés à tous les CRE et CDE par Maître Legrand chargée de la « mise en conformité des statuts des organes déconcentrés de la FFE. » Les CRE doivent impérativement adopter leurs nouveaux statuts avant le 30 novembre 2006. Textes disponibles sur www.ffe.com.

L'AG ÉLECTIVE AURA LIEU LE 7 DÉCEMBRE 2006

Les adhérents ont reçu début octobre le premier envoi avec notamment les professions de foi des candidats à la présidence.

Ils recevront début novembre les bulletins de vote et la seconde profession de foi des candidats, avec leurs listes de candidats au comité fédéral.

Le vote par correspondance se fait jusqu'au Mardi 5 décembre. Le vote sur place se fait à l'AG du jeudi 7 décembre. Les documents sont en ligne sur www.ffe.com.

Force réglementaire

Ceci est le mensuel officiel de la Fédération Française d'Équitation. Les informations qui y sont publiées ont force réglementaire, sauf pour les concours amateur & pro où c'est le BO FFEcompét et le site internet qui ont force réglementaire.

Avis de fermeture

FFE Club sera fermé du vendredi 22 décembre à 18h au mardi 2 janvier à 9h.



Le podium jeunes TREC - Photo : CNTE / Y Biran

▲ **DOUBLE TITRE POUR LE TREC**
5 médailles en tout pour la France lors des championnats d'Europe de TREC le 17 septembre à East Luccomb Farm. L'équipe senior avec Pierre Guillaume Blache / Jacky de la Tour*HN, Tristan

Gracient / Galant du Centaure*HN, Olivier Gradwohl / Gandhi du Pradet et Ken Poste / Graffity décroche l'or. Tout comme l'équipe jeunes composée de Damien Biran / Apache, Gwendoline Cholat / Tenessy d'Iselay, Gaëlle Manche / Kentucky et Mona Rodriguez / Fiona. En individuel, Pierre Guillaume Blache est champion d'Europe senior et Nadia Fontaine/Clovis de la Torche vice-championne. Gaëlle Manche est vice-championne d'Europe jeunes. - FM



Le podium senior TREC - Photo : CNTE / Y Biran

▲ **LA JEUNE ENDURANCE EN OR**
L'équipe de France d'endurance jeune avec Mélissa Bisoffi / Infinitif de Creuse, Laetitia Goncalves /

Jasmina des Ayssades, Andréa Pulicani / Spiga et Nicolas Vazquez / Orsane d'Angélique devient championne d'Europe le 17 septembre à Zagreb. Jean Daniel Aiello et Galago décrochent le bronze en individuel. - FM

▲ **LES JUNIORS BRONZÉS**

L'équipe de France junior de CCE avec Laurène Blin Delamare / Askinamoe Daisy, Astier Nicolas / Jhakti du Janlie, Charlotte Racois / Kopa des Boires et Marion Sénéchal / Illicite La Blanche décroche le bronze aux championnats d'Europe à Necarne Castle le 17 septembre, derrière l'Allemagne et la Grande Bretagne. - FM

▲ **EUGÉNIE ANGOT**

Eugénie Angot et Cigale du Taillis ont remporté le Grand Prix du CSIO 5* de Calgary le 10 septembre après avoir réalisé le seul sans faute de l'épreuve. C'est la première fois qu'un couple Français s'impose dans ce concours très doté. Avant d'offrir une retraite à Cigale du Taillis, Eugénie empoche les 325 000 dollars offerts au vainqueur. - FM

▲ **7 ANS**

Des fleurs pour Lamm de Fetan monté par Reynald Angot, 1^{er} du championnat des 7 ans Aquarelle.com, lors de la Grande Semaine de Fontainebleau. - FM



Photo : Agence Pixizone

FIVAL : 4000 ventes à la loupe

La FIVAL a mené entre juillet 2004 et juin 2005 une enquête sur les transactions de chevaux et poneys, en collaboration avec les Haras Nationaux, sur un échantillon de 4 063 équidés.

La principale utilisation est l'équitation d'extérieur qui mobilise 40 % des équidés. 21 % sont destinés à l'enseignement. 25 % se consacrent à la compétition amateur et 5 % à la compétition professionnelle.

4 équidés sur 5 ont été acquis par des particuliers. Le principal critère de choix est le caractère, suivi par le modèle, toutes utilisations confondues à l'exception de la compétition professionnelle pour laquelle le modèle est le 1^{er} critère de choix, suivi par les origines, puis le caractère.

Les équidés d'origine inconnue représentent 1/3 des transactions contre 43 % de chevaux de race, 14 % de

poneys de race et 10 % de chevaux réformés des courses.

La région Rhône Alpes est à la fois le plus gros vendeur et le plus gros acheteur.

Les équidés principalement destinés à l'enseignement sont achetés en moyenne 2 350 €. Le prix moyen d'un équidé de compétition amateur est de 5 820 €. Il est de 11 800 € pour un cheval de compétition pro. Le prix moyen des équidés destinés à l'équitation d'extérieur est de 1 870 €.

A partir de l'échantillon analysé, il ressort de l'extrapolation réalisée sur l'ensemble des équidés de sport, loisir et travail dont le titre de propriété a été mis à jour entre juillet 2004 et juin 2005 que le montant total d'achat avoisine les 125 millions d'euros, dont plus de 50 millions d'euros pour l'acquisition d'équidés en vue de la compétition amateur.



Fenêtre sur Aix

1 Dominique Laurent, Directrice des Sports du MJSVA a fait le déplacement pour superviser les équipes de France. Ici avec Frédéric Cottier, délégué technique des JEM, Loïc de La Porte du Theil, membre de la Csé et Patrick Ranvier, directeur adjoint de la préparation olympique.

2 La chancelière d'Allemagne, Angela Merkel a remis en personne les prix avec la Princesse Haya de Jordanie, présidente de la FEI.

3-4 Dominique Faye, Jérôme Boisson et Pascal Dubois

5 Gautier Beaudoin en liaison avec le Meeting. Ici avec Jean-Renaud Adde.

6 L'équipe de France d'endurance avec le DTN Jean Luc Force et Jean Louis Leclerc

7 Le Club France.

8-9-10-11 Défilé, histoire, sport et élevage à la cérémonie d'ouverture.



Photos : FFE/PSV



1, 2, 3 médailles !!!

L'endurance équestre est à ce jour numéro 1 au hit parade français des médailles internationales. Elle nous en donnait une nouvelle preuve le 21 août à Aix-la-Chapelle en remportant non seulement l'or par équipe, mais aussi l'argent et le bronze individuels. L'entraîneur national Jean-Louis Leclerc revient sur l'événement.



Les Français ont joué la course d'équipe dès le départ - Photo : FFE/PSV

UNE PRÉPARATION POINTUE

La sélection pour les championnats du monde a débuté dès le CEI de Rambouillet en mai, où l'entraîneur national et son adjoint, Jérôme Boisson, ont vu une dizaine de couples susceptibles de participer au grand rendez-vous d'Aix-la-Chapelle. Les chevaux ont ensuite bénéficié de 6 semaines de repos avant de reprendre l'entraînement en vue d'une 2^e sélection à Vittel. A ce moment-là, Jean-Louis Leclerc et Jérôme Boisson ont revu 9 chevaux avant de choisir 5 chevaux titulaires, un remplaçant et un 2^e remplaçant, précaution qui devait s'avérer particulièrement sage par la suite. Tout le monde a alors attaqué une phase de préparation des plus soignées. « Nous sommes tous partis sur le terrain, près d'Aix, pour une reconnaissance détaillée, » raconte l'entraîneur national. « Nous avons repéré les points

d'assistance, l'hôtellerie, et bien sûr le parcours lui-même. Les cavaliers avaient amené d'autres chevaux et ont fait les boucles une à une. Cela a été un drôle d'effort pour eux, car il leur a fallu faire 2 fois l'aller-retour avec des chevaux, soit quelque 1300 km, la première pour ce repérage, la 2^e pour le championnat lui-même. Bien sûr, nous aurions pu préférer louer des chevaux sur place. Mais ça n'aurait pas donné les mêmes résultats de ressenti pour les cavaliers. Avec des chevaux à eux, qu'ils connaissent parfaitement, cela ne pouvait que donner de meilleurs résultats. La Fédération a fait là un gros effort financier. Pour les cavaliers, ça a été un gros effort, tant financier qu'en temps et en argent. Physiquement aussi, ils se sont beaucoup investis. Ils ont couru toutes les boucles une à une, dans le détail. Ça leur a fait 6 heures d'épreuve par jour. Il est certain que ça leur a été bénéfique. Nous avons eu tout le

loisir de voir combien la course était technique. » En prenant ainsi le temps de décortiquer la course en amont, Jean-Louis Leclerc a apporté une grosse innovation dans la préparation d'un championnat. Certes, la relative proximité d'Aix-la-Chapelle facilitait la mise en place d'un tel projet. Les autres équipes ont-elles eu la même idée ? « Je ne sais pas, » répond M. Leclerc. « En revanche, il y avait une boucle belge, une boucle allemande et une boucle hollandaise. Je suppose que les nations concernées ont testé au moins leurs boucles respectives. » 8 jours de préparation à Vittel, cette fois avec les chevaux du championnat, ont suivi ce repérage. Le choix de l'équipe définitive est intervenu au dernier moment : « Nous l'avons fait une heure après les trottings, le temps de voir comment les juges appréciaient nos chevaux. Nous avons appliqué cette même tactique lors du championnat d'Europe jeunes cavaliers à Zagreb, mi-septembre. Ils ont aussi bien travaillé que les « vieux », puisqu'ils reviennent aussi avec l'or par équipe, plus le bronze individuel. »

LES MOMENTS FORTS DE LA COURSE

« Le moment le plus fort, se souvient Jean-Louis Leclerc, c'est quand il a fallu démarrer après la 3^e boucle. En effet, après nos repérages, nous avons conclu qu'il ne fallait rien faire avant. Après la 3^e boucle, nous étions entre la 30^e et la 40^e place. Le tout était de voir si les autres n'allaient pas démarrer au même moment. Ça a fonctionné. Il fallait qu'ils prennent 10 minutes sur chaque boucle. A mi-parcours, ils avaient déjà pris 13 minutes. Nous avons eu de la chance. Car il faut de tout, de la technique, du travail, une préparation, et aussi une part de la chance. Même si on fait tout pour lui préparer le terrain. » Quand l'entraîneur national a-t-il décidé de tenter des médailles individuelles en plus de la médaille par

équipe ? Sa réponse tombe, précise : « Sur la dernière boucle ». Et il ajoute : « Nous n'avions pas prévu de médailles individuelles. Mais, compte tenu des informations communiquées par notre chronométreur, nous leur avons dit de démarrer, de tenter le coup mais sans prendre de risque pour l'équipe. Virginie et Elodie ont été très professionnelles. Elles ont été doublées sur la fin par le cavalier espagnol qui courait à titre individuel et pouvait donc prendre tous les risques sans mettre en péril son équipe. Elles l'ont laissé passer et n'ont pas suivi. Elles ont réalisé de belles performances, tant dans le cas de Virginie dont ce sont les débuts en seniors que dans celui d'Elodie, qui fait une très belle dernière course avec son cheval de 16 ans. Une belle histoire. » L'épreuve en elle-même a beaucoup plu à notre entraîneur : « Le tracé était pas mal, hyper technique, contrairement au désert où on galope sans réfléchir. La preuve, c'est la technique qui a gagné. Les cavaliers ont été fabuleux et ont fait preuve d'une grande intelligence technique. » En revanche, l'organisation lui laisse un goût amer : « Nous avons tous ressenti combien l'endurance intéressait peu les organisateurs. L'image qui nous reste, c'est « on en fait parce qu'il faut ». Nous avons même fait figure de bouche-trou pour notre remise des prix, avancée d'une demi heure sans que



Phillippe Benoît, Florian Legrand et Pascale Dietsch - Photo : FFE/PSV

nous le sachions, simplement parce que le dressage s'était fini plus tôt. On s'est fait engueuler parce qu'on n'était pas prêts. C'était assez désagréable. »

PENSER À DEMAIN

En poste depuis un 1 an seulement, l'entraîneur national et son assistant peuvent être fiers de cette première médaille d'or. Jean-Louis Leclerc confirme : « Oui, c'était bien. Mais juste après, il y avait les championnats d'Europe jeunes cavaliers. Nous n'avions pas intérêt à prendre une claque derrière le titre mondial. » Ils sont donc restés très centrés sur leur 2^e

objectif pour un résultat tout aussi performant. « Nous pensons déjà à l'année prochaine », ajoute M. Leclerc. « Nous avons vraiment bien fait, mais il ne faut pas nous reposer sur nos lauriers. L'entraînement n'est pas une science parfaite. La politique générale ne dépend pas complètement d'un entraîneur. Ce serait plutôt le contraire. » Les déboires des autres entraîneurs nationaux ont beaucoup fait réfléchir Jean-Louis Leclerc qui veut profiter de la leçon. Il prévoit d'ores et déjà une réunion en décembre avec tous les intervenants de sa discipline. Au fait, l'endurance a-t-elle conscience d'être la discipline leader de nos sports équestres en matière de médailles ? L'entraîneur national est catégorique : « Oui. Mais nous restons traités en minorité. C'est sans doute un mal pour un bien car les petits sont parfois plus agressifs que les grands. Il faut montrer qu'on existe, jusqu'à la reconnaissance. »

Gageons qu'avec l'enthousiasme et le talent qui les caractérise, les cavaliers d'endurance continueront prochainement à faire parler d'eux. - Agnès Lopez Chardonnet



Pascale Dietsch- Photo : FFE/PSV

Résultats

EQUIPE

1 France : Virginie Atger / Kangoo d'Aurabelle, Philippe Benoît / Akim du Bouleve, Pascale Dietsch / Hifrane du Barthas, Florian Legrand / Imanh

2 Suisse : Urs Wenger / Zialka, Anna Lena Wagner / Tessa IV, Nora Wagner / Temir

3 Portugal : Joao Raposo / Sulrao, Ana Marguerita Costa / Gozlane du Somail, Ana Theresa Barbas / Piperino

INDIVIDUEL

1 Miguel Vila Ubach / Hungares, ESP

2 Virginie Atger / Kangoo d'Aurabelle

3 Elodie Le Labourier / Sangho Limousian

5 Philippe Benoît / Akim du Bouleve

8 Pascale Dietsch / Hifrane du Barthas

13 Florian Legrand / Imanh

Virginie Atger, en or et en argent

Benjamine de l'équipe de France sélectionnée pour les championnats du monde d'endurance à Aix-la-Chapelle, Virginie Atger a réalisé une performance de tout premier plan. Elle remporte l'or par équipe et l'argent individuel avec la complicité de Kangoo d'Aurabelle, un produit de l'élevage familial.



Photo : FFE/PSV

UNE JEUNE SENIOR

A 22 ans, Virginie Atger vient tout juste d'intégrer la compétition senior. Elle n'a pourtant rien d'une nouvelle venue et affiche déjà un palmarès enviable. Nous citerons par exemple ses médailles d'argent par équipe et bronze individuelle au championnat du monde jeunes cavaliers en 2003, ou encore sa victoire au CEI de Chanac en 2005.

De là à se retrouver propulsée en équipe de France pour Aix-la-Chapelle, il y avait un pas que Virginie ne pensait peut-être pas franchir si tôt : « Je pensais que mon cheval était peut-être un peu jeune et je ne savais pas ce que les

sélectionneurs attendaient. » Néanmoins, après sa 4^e place au CEI*** de Rambouillet puis sa place de vice-championne de France à Ribiers, Jean-Louis Leclerc et Jérôme Boisson n'ont pas hésité à donner sa chance à cette enfant du sérail.

Car Virginie est bercée d'endurance depuis sa plus tendre enfance : sa mère, Bénédicte, a été championne du monde par équipe à La Haye en 1994. Son père, François, est éleveur et a notamment fait naître Kangoo, le cheval de Virginie. « Etre née dans le milieu est un avantage certain, affirme notre jeune championne. Je peux me servir de l'expérience de mes parents, qu'elle soit positive ou négative. »

UN TRAVAIL D'ÉQUIPE

Outre ses médailles, Virginie ramène d'Aix-la-Chapelle un chapelet de souvenirs : « Le plus frappant, ça a été le monde, le nombre de supporters qui se tenaient tout le long de la piste, sous la pluie, jusqu'à l'arrivée. Il y avait même des cavaliers des autres disciplines venus nous soutenir. On entendait « Allez la France ! ». C'était formidable. Mon meilleur souvenir, c'est cet esprit d'équipe qui nous a soudés pendant toute la course. Nous avons fait la reconnaissance et nous savions que ça serait difficile. On est partis ensemble, en écoutant bien nos chevaux. A la 4^e boucle, comme Kangoo était dans un bel état de fraîcheur, l'entraîneur m'a dit que je pouvais tenter une médaille individuelle. J'ai donc accéléré sur la der-



Photo : FFE/PSV

nière boucle, avec Elodie, mais sans prendre de risques pour l'équipe. Ce podium tous les 4 ensemble, c'est une belle image car ça représente vraiment ce qu'on a fait ensemble.»

Après l'euphorie, la vie a sagement repris son cours en rentrant à Gréoux. Kangoo se repose au pré. Très attachée à son cheval, Virginie veille à le préserver au maximum.

Pour sa part, elle a repris son boulot d'entraîneur de chevaux de compétition. Elle en travaille une douzaine, appartenant à son père ou à des propriétaires, aidée dans sa tâche par ses copines Maud Raymond et Céline Rey, qui poursuivent parallèlement leurs études. Il lui reste 5 ou 6 grosses épreuves nationales à courir d'ici la fin de l'année.

Après quoi, elle compte bien repartir sur de grandes aventures avec son ami Kangoo. - Agnès Lopez Chardonnet

Elodie Le Labourier, le dernier bronze de Shango

A 24 ans, Elodie Le Labourier courait à Aix-la-Chapelle ses 2^e championnats du Monde. Sélectionnée à titre individuel, elle revient avec une médaille de bronze, un beau cadeau que lui a fait son cheval Shango Limousian avant de prendre sa retraite.

UN DUO HORS DU COMMUN

Couple indissociable, Elodie Le Labourier et Shango Limousian affichent un parcours hors du commun. Le cheval a déjà 7 ans lorsque sa future cavalière le dénicha par hasard : « Suite à une annonce, nous étions venus voir ses éleveurs pour un autre cheval qui ne nous a pas plu. Shango, en revanche, nous a séduits. On l'a pris en se disant « on verra bien ». Et ça a été. » Au vrai, Shango n'était pas encore débourré quand la famille Le Labourier l'a acheté. Néanmoins, un an plus tard, il mène Elodie à son premier titre de championne de France, sur 90 km. De belles et nombreuses performances s'inscrivent par la suite à leur palmarès. Tant et si bien qu'ils sont sélectionnés en 2002 pour les championnats du monde de Jerez de la Frontera. A l'époque, Elodie n'a que 20 ans et tourne encore en jeunes cavaliers. « J'ai été très bien accueillie par les seniors, se souvient-elle. Tout le monde m'a bien soutenue. » 4 ans plus tard, le couple obtient une 2^e sélection pour le championnat mondial d'Aix-la-Chapelle. Une gageure quand on réalise que Shango a maintenant 16 ans, soit un âge record en endurance à ce niveau de compétition.

PARI GAGNÉ

Elodie en a pleinement conscience : « Je pense que c'était un peu un défi de la part du sélectionneur. Moi, en revanche, j'avais confiance en mon cheval. Je savais

qu'il irait jusqu'au bout. » Pour conserver à un cheval d'âge un tel état de fraîcheur, Elodie a su le préserver au quotidien : « Il a le fond, un bon rythme cardiaque et, compte tenu de son expérience, plus rien à apprendre. L'entraînement a surtout été beaucoup de marche au pas pour préserver ses membres. J'ai aussi fait quelques rares séances de galop. » Avoir couru 2 championnats à 24 ans, c'est déjà une superbe performance. Mais ne jamais avoir couru pour l'équipe n'est-il pas décevant ? « C'était logique compte tenu de son âge. En plus, il est tombé lors d'une séance de galop pendant le stage préparatoire. Il semblait moins sûr que les autres chevaux. On avait oublié combien il peut changer dès qu'il est dans la



Photo : FFE/PSV



Photo : FFE/PSV

compétition. C'est impressionnant comme il peut être différent en course ou pendant une séance de galop sur un hippodrome, où il n'avance pas. » La question ne se posera plus désormais car, au retour d'Aix, Elodie a choisi de lui offrir une belle retraite dans ses écuries de Jinouillac, où elle entraîne d'autres chevaux d'endurance avec son compagnon, Franck Laousse. Outre la très belle performance de son cheval, Elodie a ramené de très beaux souvenirs d'Allemagne.

Elle évoque le premier avec enchantement : « L'entrée dans le stade ! C'était magique ! Le stade était plein. C'était incroyable, d'autant qu'il n'y a habituellement pas beaucoup de spectateurs sur les courses d'endurance. Ça fait oublier un parcours peu agréable, sous la pluie, sur des terrains de champs à patates qui glissaient. Je n'oublierai pas non plus la très bonne entente qu'il y avait dans l'équipe. On a couru ensemble et on s'est soutenus jusqu'au bout. » Voilà une ambiance qu'Elodie n'a de cesse de retrouver avec la relève qui, peut-être, se cache déjà dans ses écuries. - Agnès Lopez Char-donnet

Karim Florent Laghouag, la preuve par Aix

Depuis l'an 2000, le nom de Karim Florent Laghouag s'inscrit chaque année avec un peu plus d'insistance au frontispice des cavaliers de complet français les plus performants. 2006 restera pour lui un morceau d'anthologie, avec sa première qualification en équipe de France aux championnats du monde. Il en est revenu avec la 10^e place individuelle, soit le meilleur classement français.



Karim Florent Laghouag - Photo : FFE/PSV

CONSTRUCTION D'UNE CARRIÈRE

Pour Karim Florent Laghouag, 31 ans, l'aventure équestre débute en 1983. Il a tout juste 8 ans et commence depuis 3 ans seulement à vivre comme tous les enfants de son âge. En effet, de 2 à 5 ans, il est resté cloué dans un petit siège roulant pour lutter contre l'ostéochondrite. Durant l'été 83, il part pour la première fois en vacances chez son oncle maternel Pierre Defrance, qui fut l'une des grandes figures du complet français dans les années 80. Cette première immersion dans le monde du cheval est une révélation. Depuis, lors des vacances scolaires, il quitte la région de Lille dont il est natif, pour l'Orléanais où est installé Pierre Defrance. La passion du cheval et du sport devient si forte que, au moment de son entrée en 3^e, il quitte Lille, ses parents et la grand-tante maternelle qui s'occupe de lui là-bas, pour s'installer chez sa grand-mère maternelle à Orléans et vivre pleinement son projet équestre sous la férule de son oncle. A 14 ans, il entre en sport études à l'École du Pin, où il se spécialise dans l'entraînement des chevaux de compétition. Ses pas le dirigent ensuite à Compiègne où Gildas Donou, lui aussi grande figure du complet, le prépare au monitorat. Karim se souvient avec enthousiasme de cette période : « J'ai beaucoup

appris auprès de Gildas. C'est quelqu'un de formidable. » Depuis 1999, il est installé chez Pierre Defrance à Sandillon, près d'Orléans. Il y est enseignant salarié et a des journées bien remplies : « Je participe à l'encadrement des élèves moniteurs, j'assure quelques reprises de propriétaires, et je travaille les chevaux. Selon les cas, ma tâche va de la valorisation des chevaux de commerce à l'exploitation en concours de chevaux de propriétaires passionnés. » En tant que cavalier, Karim tourne aussi bien en épreuves nationales Pro 2 de CSO, qu'en nationaux Pro 1 et internationaux de CCE.

L'ARRIVÉE DE MAKE MY DAY

Karim Florent Laghouag sort de l'ombre dès 2001 grâce, notamment, à Histoire de Triballe qu'il mène de main de maître sur le Trophée des jeunes chevaux au Lion d'Angers. Le couple confirme ses bonnes dispositions l'année suivante, avec la 2^e place individuelle, juste derrière Nicolas Touzaint et Hildago de l'Île. La carrière de notre jeune cavalier fait un bond en avant avec l'arrivée dans son piquet, fin 2003, d'un cheval danois de 7 ans. Né Castello, ce sympathique gris est rebaptisé Make My Day par son propriétaire suisse, Alain Piguet. Le père d'Alain Piguet et Pierre Defrance entretiennent de bonnes relations de voisinage, d'autant que le cross de Sandillon passe en partie par le bois des Piguet. Tout naturellement, Alain Piguet court l'international de Sandillon avec son cheval... qui s'arrête sur le cross. « Il m'a alors demandé de le monter, se souvient Karim. Ça s'est bien passé. Mais le cheval s'est de nouveau arrêté quelques temps plus tard. M. Piguet a alors décidé de ne plus le monter et me l'a confié. En fait, Make My Day ne s'est jamais arrêté avec moi. Et sur le CSO, ça se passe toujours bien. Sur le dressage, en revanche, j'ai rencontré de gros problèmes de soumission. Il m'a



Gilles Vircel est 20^e avec *Blackring* - Photo : FFE/PSV



Jean Renaud Adde avec *Haston d'Elpegère* - Photo : FFE/PSV

vraiment fallu du temps pour le mettre bien. J'ai beaucoup été aidé par Michel Bertraneu, avec qui je travaille beaucoup cette discipline (M. Bertraneu faisait partie de l'équipe de France de dressage aux Jeux olympiques de Los Angeles en 1984. Il est maintenant installé à Chaumont-sur-Tharonne). »

RECONNAISSANCE INTERNATIONALE

Le travail, long et patient, a porté ses fruits comme on a pu en juger lors de la reprise de Karim et son cheval à Aix : « Le travail effectué à Granville avec Serge Cornut et Jean-Pierre Blanco a été profitable.

Make My Day a été très calme. Je n'ai pas l'habitude de l'avoir comme ça. C'est pour ça que je n'ai pas suffisamment monté ma reprise, surtout au début. Quant au cross, il paraissait faisable. Ce qui est surprenant, c'est de voir de grandes stars avoir des problèmes. J'ai eu la chance de partir dans les 10 premiers. Ça m'a permis de ne pas psychoter. Là où ça devient vraiment impressionnant, c'est quand vous croisez des Stibbe, Nicholson, Hoy qui vous félicitent et vous disent que vous avez fait un cross d'anthologie. Ça, ça a vraiment été quelque chose. On commence à se sentir reconnu. Et quand ils remettent ça après le CSO, qu'ils vous disent que le cheval

a très bien sauté, là, on réalise petit à petit l'exploit.» Au-delà du formidable exploit sportif, la reconnaissance par ses pairs est pour Karim Florent Laghouag un moment unique : « Je pense qu'avec cette performance, j'ai gagné en crédibilité. Je pourrai probablement mieux discuter avec les gens qui décident. J'ai maintenant une référence. Du moins avec ce cheval-là. J'avais des choses à prouver. On ne me l'a pas caché. On m'emmenait parce qu'on avait confiance en moi, et ils attendaient quelque chose en retour. Aujourd'hui, je me sens vraiment parmi les grands. » N'allez pas croire pour autant que Karim Florent Laghouag a pris la grosse tête. Non. Il reste lui-même et poursuit sa route de cavalier. Ainsi, mi-septembre, il était à Pompadour pour les finales jeunes chevaux avec *Mozart de Bonneville* dans les 6 ans. Il sera aussi au Lion d'Angers avec *Lot Of Why Not* et peut-être *Mozart*, s'il termine dans les 8 premiers à Pompadour. D'autres projets de concours se dessinent, non seulement à cheval, mais aussi en tant qu'organisateur aux côtés de Pierre Defrance. En effet, on parle à Sandillon d'organiser en 2007 de petits internationaux en saut d'obstacles et en dressage en plus du traditionnel concours complet. Encore de nouvelles aventures ! - Agnès Lopez Chardonnet

Résultats

EQUIPE

- 1 Allemagne : Frank Ostholt / *Air Jordan 2*, Hinrich Romeike / *Marius Voigt-Logistik*, Bettina Hoy / *Ringwood Cockatoo*, Ingrid Klimke / *Sleep Late*
- 2 Grande Bretagne : Zara Phillips / *Toy Town*, Daisy Dick / *Spring Along*, William Fox-Pitt / *Tamarillo*, Mary King / *Call Again Cavalier*
- 3 Australie : Clayton Fredericks / *Ben Along Time*, Megan Jones / *Kirby Parrk Irish Jester*, Andrew Hoy / *Master Monarch*, Sonja Johnson / *Ringwould Jaguar*
- 7 France : Gilles Vircel / *Blackring*, Nicolas Touzaint / *Hidalgo de l'île*, Jean Teulère / *Espoir de la Mare*, Amaud Boiteau / *Expo du Moulin*

INDIVIDUEL

- 1 Zara Phillips / *Toy Town*, GB
- 2 Clayton Fredericks / *Ben Along Time*, AUS
- 3 Amy Tryon / *Poggio*, USA
- 10 Karim Florent Laghouag / *Make My Day*
- 20 Gilles Vircel / *Blackring*
- 28 Nicolas Touzaint / *Hidalgo de l'île*
- 29 Jean-Renaud Adde / *Haston d'Elpegère*
- 47 Jean Teulère / *Espoir de la Mare*



Photo : FFE/PSV

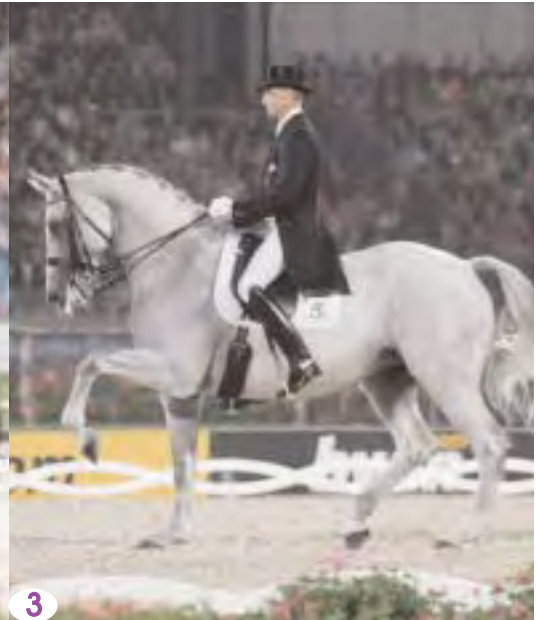

Dressage

EQUIPE

1 Allemagne

Hubertus Schmidt / *Wansuala Suerte*, Heike Kemmer / *Bonaparte*, Nadine Capellmann / *Elvis VA*, Isabell Werth / *Satchmo*

2 Pays Bas

Laurens Van Lieren / *Hexagon 'S Ollright*, Imke Schelleken Bartels / *Sunrise*, Anky Van Grunsven / *Salinero Keltec*, Edward Gal / *Lingh Group 4 Securicor*

3 USA

Leslie Morse / *Tip Top 962*, Guenter Seidel / *Aragon*, Steffen Peters / *Floriano*, Debbie McDonald / *Brentina*

Photos : FFE/PSV

7 France (10)

Constance Ménard / *Lianca* (9), Dominique d'Esmé / *Roi de Cœur GFD* (7), Hubert Perring / *Diabolo St Maurice* (4), Karen Tébar / *Falada M* (5)

INDIVIDUEL GPS (8)

1 Isabell Werth / *Satchmo*, ALL (2)

2 Anky Van Grunsven / *Salinero Keltec*, NED (1)

3 Andreas Helgstrand / *Matine BlueHors*, DAN (3)

25 Karen Tébar / *Falada M*

31 Dominique d'Esmé / *Roi de Cœur GFD*

INDIVIDUEL RLM

1 Anky Van Grunsven / *Salinero Keltec*, NED (6)

2 Andreas Helgstrand / *Matine BlueHors*, DAN

3 Isabell Werth / *Satchmo*, ALL



Saut d'obstacles

EQUIPE

1 Pays Bas (5) / chef d'équipe : Rob Ehren

Piet Raymakers / *Van Schijndel's Curtis*, Jeroen Dubbeldam / *Up and Down*, Albert Zoer / *Okidoki*, Gerco Schröder / *Eurocommerce Berlin*

2 USA / chef d'équipe George Morris
Margie Engle / *Hidden Creek's Quervo Gold*, Laura Kraut / *Miss Independent*, McLain Ward / *Sapphire*, Bezie Madden / *Authentic*

3 Allemagne / chef d'équipe Peter Hoffmann

Ludger Beerbaum / *L'Espoir*, Christian Ahlmann / *Cöster*, Meredith Michaels Beerbaum / *Shutterfly*, Marcus Ehning / *Noltes Küchengirl*

11 France / chef d'équipe Jean Maurice Bonneau

Laurent Goffinet / *Flipper d'Elle*HN*, Hervé Godignon / *Obelix*, Michel Robert / *Galet d'Auzay*, Florian Angot / *First de Launay*HN* (6, 7, 8, 9)

INDIVIDUEL

1 Jos Lansink / *Cumano Cavalor*, BEL (1)

2 Bezie Madden / *Authentic*, USA (2)

3 Meredith Beerbaum / *Shuttefly*, ALL (3)

4 Edwina Alexander / *Pialotta Isovlas* AUS (4)

Meilleur cheval : *Cumano Cavalor*

Photos : FFE/PSV



1 2
3 4

5 6

7 8

9

Meneurs à 4 : nouvelle génération

Jacques Tamalet a fait le pari d'emmener à Aix une équipe totalement nouvelle de jeunes meneurs décidés à défendre leurs chances sans complexes. Benjamin Aillaud est 10^e en individuel et l'équipe est 7^e. Un score très encourageant pour l'avenir. Rencontre avec l'entraîneur national.



Jacques Tamalet et l'équipe de France à la rencontre des cavaliers au Meeting des Propriétaires

les meneurs : creuser des tranchées, transporter des copeaux, changer les chevaux de box... »

RÉUSSITE

« Au niveau des résultats, le bilan est positif. D'abord, nous avons une équipe, chose que nous n'avions pas à Jerez. Benjamin Aillaud, 30 ans, rentre dans le top 10. Thibault Coudry et Stéphane Chouzenoux font mieux que les premiers classés des précédents Jeux. Thibault, 26 ans, est 25^e, place qu'occupait Patrick Rébulard aux derniers championnats du Monde. Thibault Coudry et Stéphane Chouzenoux (35 ans, champion du Monde d'attelage à un en 2002) n'avaient jamais fait de championnat à 4, d'où une certaine appréhension du marathon. Ils ont mis un an à se mettre au niveau international. C'est remarquable même s'il reste beaucoup de progrès à faire. L'attelage à 4 est fragile car il nécessite beaucoup de temps et d'argent. Pour Jacques, tous les espoirs sont permis : Si l'on prend garde à eux, ils ont la possibilité d'être dans les « podiumables » par équipe aux prochains Jeux Mondiaux ».

MOTIVATION

Lors d'une réunion en 2005, des jeunes meneurs ont souhaité représenter la France aux Jeux Mondiaux. Réponse de Jacques Tamalet : « Aix est la première étape pour viser les médailles en 2010. » En plus des valeurs sûres comme Louis Basty ou Pierre Jung, 4 jeunes se sont lancés dans l'aventure. « Cela nous a amenés rapidement à trouver des meneurs qui semblaient être performants entre les stages d'hiver et les premiers concours de la saison. On a vu très rapidement se former une équipe et une ambiance se créer.»

pour eux. « Ce stage a été bénéfique aussi bien sur le plan moral pour les hommes et les chevaux que pour le travail et la condition des chevaux. »

COHÉSION

Les effets du stage se sont fait sentir à Aix : « Sur place, malgré des conditions climatiques épouvantables, l'équipe est restée soudée. Cette cohésion a été renforcée par le staff technique, Jean Luc Force et Pascal Dubois, qui n'ont pas hésité à retrousser leurs manches pour aider

SYMPA

« La bonne humeur régnait tout le temps, même aux moments les plus difficiles. L'équipe est très soudée, c'est une bande de copains. Je pense que les autres catégories d'attelage

PRÉPARATION

Le stage à Saumur, puis le séminaire à St Brévin, ont soudé l'équipe, ce qui s'est confirmé lors du CAI du Pin. C'est avec beaucoup d'enthousiasme que les 3 meneurs ont accepté de se réunir à Lamotte pour le stage préparatoire aux JEM sur une période de 15 jours en août contraignante

Résultats

EQUIPE

- 1 Allemagne Rainer Duen, Michael Freund, Christoph Sandmann.
- 2 Belgique Félix-Marie Brasseur, Geert De Brauwer, Gert Schrijvert.
- 3 Pays Bas Ysbrand Chardon, Koos De Ronde, Théo Timmerman
- 7 France Benjamin Aillaud, Stéphane Chouzenoux, Thibault Coudry

INDIVIDUEL

- | | |
|------------------------------|------------------------|
| 1 Félix-Marie Brasseur, Bel. | 10 Benjamin Aillaud |
| 2 Ysbrand Chardon, Ned. | 21 Stéphane Chouzenoux |
| 3 Christoph Sandmann, All | 26 Thibault Coudry |

doivent s'inspirer de leur exemple. On a tous vécu quelque chose de tellement fort avant et pendant les Jeux Mondiaux que maintenant on se retrouve tout bête ! ». - Propos recueillis par F Monnier

**BENJAMIN AILLAUD :
CONSTRUIRE PAR LE TRAVAIL**

« Aix a été pour moi une bonne compet'. Mes chevaux ont été là où je souhaitais qu'ils soient. Pour leur 2^e année de compétition, j'ai réussi à construire un édifice que je peux refaire à volonté ». La réussite de Benjamin s'inscrit dans du travail et de la réflexion. Rien n'est laissé au hasard : « Je bosse. Je suis rentré d'Aix le lundi et le mardi, je travaillais des chevaux. » Situées près de Montauban, ses Ecuries des Elfes Blancs sont un véritable laboratoire d'analyse. « J'élabore une méthode de travail. On fait en sorte qu'une discipline aide l'autre. Mes chevaux d'attelage font tous du dressage, du saut d'obstacles et du complet. Il faut aussi valoriser ce qui est bon chez chacun, homme ou cheval au lieu de polariser sur ce qui ne va pas. Si j'ai un cheval très puissant, je développe ça chez lui. Il va devenir plus souple et mieux se déplacer. Donc, il va ressembler à celui qui se déplace bien naturellement. » Une place importante est accordée à l'art : « C'est impor-



Benjamin Aillaud - Photo : FFE/PSV

tant d'éduquer sa sensibilité pour sublimer son travail avec le désir de faire de belles choses. Mes salariés font tous de la danse, du théâtre et du spectacle équestre. Ils sont ainsi meilleurs dans leur boulot. » Grâce à la méthode préconisée par Benjamin, la réussite n'est pas réservée à un petit nombre : « Je ne suis pas plus doué qu'un autre. J'ai des élèves meneurs qui ont un potentiel fantastique et qui sont capables de faire pareil. ». - Propos recueillis par F Monnier

**STÉPHANE CHOUZENOUX :
ON PEUT LE FAIRE !**

Gérer un championnat du monde d'attelage à 4 lorsqu'on est directeur général d'une entreprise de bâtiment de 55 personnes (et BEES1...°), ça n'a rien d'évident. Pourtant c'est ce que fait Stéphane dans la « vraie vie ». Champion du monde d'attelage à 1 en 2002, il n'aime pas comparer les deux disciplines « car elles n'ont rien à voir l'une avec l'autre, explique-t-il. C'est comme si on voulait conduire une voiture de la même façon qu'un camion... ». Quant à Aix ? « C'était génial même si...ce n'était pas mon concours : au dressage, j'ai fait le

mauvais choix en voulant présenter mes chevaux avec de l'action au détriment du rassembler... Résultat, j'ai fait une de mes moins bonnes reprises. Au marathon, je me suis fait avoir moi aussi sur la première porte, la plus difficile et du coup j'ai fait le reste du parcours au-dessous des possibilités de mes chevaux et sur la maniabilité, j'aurais... pu gagner sans ma bête faute de balle parce que j'ai mis 2'' au gagnant. J'aurais pu être champion du Monde de mania sans ma faute ! » Moralité : « Même avec ces petites erreurs, nous ne sommes pas mal. Alors en les corrigeant, il n'y a pas de raison que ça ne passe pas » conclut Stéphane, aussi gonflé à bloc que ses partenaires. Bel état d'esprit qui va les mener l'an prochain sur « 3 très gros concours : Aix, Breda... , le championnat de France et... j'espère le championnat du Monde en 2008 ! ». On y croit !

**THIBAUT COUDRY : MES
CHEVAUX M'ONT BLUFFÉ !**

« Super ! » C'est le premier mot qui sort de la bouche de Thibault, le benjamin de l'équipe, lorsqu'on lui demande d'évoquer l'expé-



Stéphane Chouzenoux - Photo : FFE/PSV

rience d'Aix-la-Chapelle. Pourquoi ? « parce que c'est tellement impressionnant de se retrouver là-bas, avec les plus grands, devant un public énorme à tous points de vue, sur le plus gros concours de notre carrière et... du monde ! » s'enthousiasme Thibault. « Ni mes chevaux, ni moi n'étions vraiment préparés à cette ambiance exceptionnelle. Pendant le marathon par exemple, nous avançons au milieu d'une foule massée de chaque côté des cordons de sécurité ! Dire qu'on aurait pu faire encore mieux sans quelques fautes de « jeunesse »... Mais bon, je suis vraiment content de mes chevaux ». Pourtant, après le marathon, Thibault avoue avoir eu un doute

sur son attelage : « Au dressage, je ne les ai pas présentés suffisamment rassemblés et au marathon, j'ai raté la première porte ce qui m'a perturbé au moins jusqu'à l'obstacle numéro 3. A l'arrivée, je me suis dit : en rentrant, je change de chevaux ! Et puis, après avoir revisionné nos parcours et avec le recul nous nous sommes tous rendu compte du potentiel de nos chevaux, de l'équipe et du travail accompli. Alors je garde mes chevaux, même s'ils valent un zéro de moins que ceux des Américains. Je sais qu'ils sont perfectibles et qu'en bossant, on peut y arriver. » En espérant aussi que les médias et les sponsors s'intéressent un peu à ce magnifique sport...



Thibault Coudry - Photo : FFE/PSV

Car quand on est amateur, les seuls à ce niveau avec Stéphane, l'attelage à 4 chevaux de sang, ça vous grève un porte-monnaie ! - Propos recueillis par Virginie Bruneau

JEUX MONDIAUX 2006 : LE REINING



Eric Laporte - Photo : FFE/PSV

Dur dur !

Pour la première fois, la France alignait une équipe en reining. Au fil de la 1^{ère} épreuve qui réunissait 15 pays et quelques cavaliers indépendants, les chances françaises sont devenues peau de chagrin avant de disparaître au passage d'Eric Laporte / Leanin Roster CT. Il a pourtant réalisé un score honorable, mais qui le prive de finale, réservée aux 20 meilleurs. Les espoirs sont déçus, mais il reste à concrétiser un avenir pour le reining comme l'explique Guy

Duponchel : « Notre présence à Aix correspond à une expérience fabuleuse, mais nous sommes très déçus par nos prestations en dessous de nos possibilités. Il faut prendre du recul et construire ce type de rendez-vous en mettant en place un mode de sélection en corrélation avec un responsable en place. Pour mieux construire l'Equitation Western, il me semble qu'une entrée au sein de la FFE devient incontournable. En jugulant les efforts de part et d'autre, je souhaite que le deal devienne réalité ». - C Roux

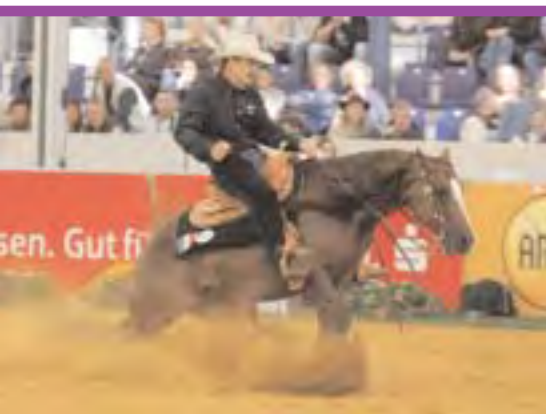

Guy Duponchel - Photo : FFE/PSV

Résultats

EQUIPE

- 1 Etats-Unis : Aaron Ralston, Tim MC Quay, Dell Hendricks ; Matt Mills.
- 2 Canada : Duane Latimer, François Gautier, Luke Gagnon, Lance Griffin.
- 3 Italie : Christian Perez, Dario Carmignani, Andriano Meacci, Marco Ricotta.
- 12 France : Eric Laporte, Guy Duponchel, Yves Fromont, Franck Perref.**

INDIVIDUEL

- 1 Duane Latimer / Hang Ten Surprise Can.
- 2 Tim MC Quay / Mister Nicadual USA
- 3 Aaron Ralston / Smart Paul Olena USA
- 30 Eric Laporte / Leanin Roster CT. FR**



Podium Individuel - Photo : FFE/PSV

Nicolas Andréani : ainsi naquit l'espoir

22 ans et déjà 16 années à cheval, Nicolas Andréani a intégré l'équipe de France depuis 1997. Sa place de 6^e en individuel lui fait pousser des ailes. L'opportunité de monter sur un podium lui fait dorénavant « penser médaille ! »



Photo : FFE/PSV

TRIO

« Au championnat d'Europe l'an passé, j'étais 6^e, se souvient Nicolas. Ici, j'avais la même ambition même sur une compétition plus élargie. A la fin de la 1^{ère} manche, j'étais 3^e. En entrant dans la seconde partie, inquiet, trop pressé, j'ai reculé inévitablement. Enfin en libre, j'ai retrouvé la forme et je suis positif car l'écart avec le bronze n'est pas très important. Je m'aperçois que le travail de la saison porte ses fruits. Mon cheval est une excel-

lente recrue et Marina Joosten Dupon, un peu ma seconde maman qui me suit depuis que j'ai 6 ans est fantastique. On ne change pas une équipe qui doit monter !

STAFF

Le staff est resté au plus près de nous en maintenant un esprit d'équipe constant. Un exemple, lorsque je me suis blessé à la sortie du technique, le staff ne m'a plus lâché pour surmonter le problème. Je dois un coup de chapeau au médecin et au kiné.

Des Jeux en demi teinte

Une ambiance très enthousiaste, des tribunes combles font grandir les fiertés et les espoirs. Ici la voltige est reine. Le jeune public allemand encourageait toutes les nations présentes.

Revers de la médaille, le stress s'impose, les chevaux deviennent sensibles.

Déception chez les 2 favoris français. En tête de la compétition après les imposés, Matthias Lang voit ses espoirs de médaille s'envoler dès les premières secondes de

son libre. En effet, une malencontreuse chute le relègue à la 13^e place.

Côté féminin, Maud Bousignac, seule finaliste française, n'aboutissait pas à ses fins en vue d'un podium. La voltige française a été confrontée à beaucoup de nouveaux venus sur la scène internationale et à un niveau qui croît sans cesse aussi bien en individuel qu'en équipe, où la France n'avait pas engagé de prétendants.

- C Roux



Avec Marina Joosten-Dupon - Photo : FFE/PSV

PERSPECTIVES

Le programme des épreuves internationales est chargé pour la saison prochaine. Arriver à mes fins me tient à cœur. J'ai mis un pied dedans donc je vais travailler encore et encore... Mon libre tient la route et je vais peaufiner les imposés. Je vais penser médaille ! ». - Propos recueillis par Catherine Roux

Résultats

EQUIPE

- 1 Allemagne RSV Neuss / Cepin / Jessica Schmitz
- 2 Etats-Unis F.A.M.E / Grand Gaudino / Dr. Silke Bartel
- 3 Autriche RC Wildegg / Libretto / Maria Lehrmann

INDIVIDUELS HOMMES

- 1 Kai Vorberg / Picasso 202 / Kirsten Graf. All
- 2 Gero Meyer / Arador / Alexander Hartl. All
- 3 Ladislav Majdlen / Catalin III / Marian Pavlak. SVK
- 6 Nicolas Andréani / Idéfix de Braize / Marina Joosten Dupon. FR
- 12 Charles Thiébaud / Idéfix de Braize / Marina Joosten Dupon. FR
- 13 Matthias Lang / Farceur Brécéen*HN / Marina Joosten Dupon. FR

INDIVIDUEL FEMMES

- 1 Megan Benjamin / Leonardo / Lasse Kristensen. USA
- 2 Katarina Faltion / Pitucelli / Julia Nöbauer. AUT
- 3 Sissi Jarz / Escudo Fox / Julia Nöbauer. AUT
- 12 Maud Bousignac-Dumont / Just a Kiss*HN / Marina Joosten Dupon. FR



1 2



3 4



2^e Meeting des Propriétaires

1, 4, 5, 7, 8 Une augmentation de 60% avec 900 engagés dans 5 disciplines.

2-3 Élégance pour les chevaux et présentateurs lors du Top Model.

6 Remise des prix à cheval.

9 Le forum sur l'avenir de la compétition amateur a attiré

beaucoup de participants.

10 Les Haras nationaux étaient présents sur le stand FFE.

11-12 En stage au Parc en vue des JEM, l'équipe de France d'attelage a fait une démonstration pendant le Meeting.

Photos : Maindru, FFE/DL



5



6



7 8



9



10



11 12





1
3



2

Generali Open de France

1-3 Ambiance vacances.
2 Les épreuves de Grand prix.
4 Carrousels colorés.
5 Patrouille de la Garde Républicaine.
6 Nouveauté 2006 : le barrel race en individuel.
7 Madame Figaro récompensait les mères de famille ayant engagé 3 enfants et plus pendant la session poneys.
8 Les bénévoles.

9 Jacinte Giscard d'Estaing, commissaire générale.
10 Humour.
11 Élégance pour le mini hunter.
12 Alain Ficheur, directeur général de Generali Assurances.
13 Sophie Thalmann à Lamotte.

Photos : Maindru, FFE/PSV/DL



4 5



6



7 8



9 10



11 12



13



Cambodge



Chili



France



Hongrie



Ile Maurice



Madagascar



Mexique



Roumanie



Surinam



Turquie

Cavaliers du monde, rencontrez-vous

10 pays ont participé du 17 au 23 juillet à la 3^e édition du Mondial des clubs du Generali Open de France remporté cette année par l'Ile Maurice. 10 pays aux cultures équestres et aux contextes économiques très différents, mais unis par le même désir de s'ouvrir aux autres et d'offrir à terme à leurs cavaliers un « modèle Lamotte ».

ment à cheval mais aussi au pied des boxes, lors de dîners chaleureux informels, pendant les pique-niques... Chacun amène de petits présents : drapeaux miniatures, pin's, écharpes... et repart avec ceux des autres pays.



Rencontre amicale sur le stand FFE - Photo : FFE/DL

VERS UN CIRCUIT MONDIAL ?

Au-delà de ces moments d'échanges inoubliables entre cavaliers du globe, le Mondial des clubs, c'est aussi une occasion formidable de faire rayonner l'équitation et le modèle français et de faire des émules dans les autres pays.

Malgré la disparité de leurs niveaux équestres et économiques, ces pays partagent en effet une ambition commune : développer localement des structures équestres qui permettent à la population de pratiquer l'équitation dans de bonnes conditions dès son plus jeune âge.

Avec à terme, aussi, la volonté, de créer un véritable circuit mondial des clubs, couronné par une finale organisée chaque fois dans un pays différent. Et pourquoi pas, une reconnaissance officielle par la FEI ? Car aujourd'hui, le Mondial fait rêver bien des pays - V Bruneau

La 3^e édition du Mondial des clubs s'est élargie au-delà du premier cercle des expatriés. L'idée de départ est née d'un constat simple, quoiqu'il n'ait jusque-là effleuré personne : il est impossible à des équipes de cavaliers amateurs venant de pays où l'équitation n'est pas très développée, de se rencontrer au niveau international, hors du circuit officiel de la FEI.

fonction des moyens des uns et des autres (voir encadrés). Certains reviennent chaque année, d'autres s'engagent pour la première fois... « Le principe du Mondial, c'est aussi de permettre aux pays moins nantis de participer » précise Serge Lecomte. Lors des rencontres de Lamotte, les échanges ne se font donc pas seule-

OUVERTURE

« Pour encourager la participation, nous avons reproduit le schéma utilisé pour le championnat Outremer » explique Serge Lecomte. « Il est hors de question pour des raisons économiques, que les pays viennent avec leurs propres chevaux. Nous avons donc proposé que les participants louent des chevaux sur place aux centres équestres français volontaires ».

ENTHOUSIASME

Dès la première année, l'idée a séduit une petite dizaine de pays qui se sont précipités pour participer. Depuis, un roulement se fait en

Première participation pour la Hongrie

Pour son premier engagement dans le Mondial, la Hongrie s'est préparée consciencieusement : envoi d'une équipe composée de deux jeunes enseignantes, sélection sur des chevaux montés au pied levé pour se familiariser avec les conditions de l'épreuve... Cela leur a réussi puisqu'ils terminent 4^e. Leur séjour, résultat de gros efforts financiers personnels, les a enchantés. Ils espèrent maintenant recueillir le fruit de leurs échanges sur place en accueillant de nombreux cavaliers français. Car l'équitation est en plein développement aussi dans ce pays où, comme dans le reste de l'Europe... il est l'apanage des filles. Contact : Mrs Eszter Kovacs - keszter@kgi.gau.hu

Hungarian Pony Club Association P.O. Box 9 Kecskemet, Hongrie - VB



Photo : FFE/PSV

Le Cambodge a besoin d'aide

« *Le cheval cambodgien n'est pas un mythe. Il figurait déjà au XII^e siècle sur les compositions épiques du Mahâbhârata qu'illustrent les bas reliefs d'Angkor Vat. Mais aujourd'hui, les sports équestres cambodgiens renaissants manquent de tout et nous espérons beaucoup du Mondial des Clubs* » explique Philippe Garcia, président du seul club existant actuellement dans le pays et secrétaire général de la toute jeune Fédération cambodgienne, créée en 2006.



Un cavalier de l'équipe cambodgienne - Photo : FFE/PSV

TRAUMATISME

Dans ce pays traumatisé par les guerres, où la population est encore aujourd'hui mutilée par les mines, la pratique de l'équitation n'est pas une priorité, en dépit du fervent soutien du Roi-Père, Norodom Sihanouk. « *Pourtant, nos expériences de classes vertes avec les scolaires de Phnom Penh, ont montré que le cheval est un véritable lien et un moyen d'aider les enfants à se reconstruire* » poursuit Philippe Garcia. Sans même parler des adultes.

TOUT EST À FAIRE

« *Le problème, c'est qu'il n'y a plus rien de ces compétences techniques affirmées qui existaient autrefois. Pas d'élevage organisé ni de chevaux*

adaptés. Ceux que l'on importe supportent difficilement le climat, et ceux que l'on trouve dans le pays sortent des brancards de la carriole et ont besoin d'être rééduqués. Ça prend du temps. Et surtout, personne ne sait le faire : la culture et les savoir-faire ont disparu dans le tumulte de l'histoire récente. Pas de

vétérinaire spécialisé, ni de maréchal pour les grands chevaux, pas de médicaments à visée équine, ni d'équipements, ni magasins d'approvisionnement, d'où les risques de rupture... Tous les métiers du cheval sont ici à réintroduire.

UN CLUB ACTIF

Malgré ces difficultés, en 3 ans d'existence, le Centre Equestre Cambodgien a déjà participé à 2 Mondial des Clubs en France, organisé 2 championnats récompensés par le Roi-Père, participé à un film français, organisé moult stages, classes vertes, spectacles, soirées de cohésion... et vient d'être visité par la FEI. Le club s'attache aujourd'hui à promouvoir un projet qui lui est cher, *Cheval Avenir*, un programme social, éducatif, sportif, de resocialisation et réhabilitation psychologique pour les enfants déshérités. Au quotidien, sur le terrain, de la santé des chevaux aux échanges avec les pays voisins, dont la Thaïlande, tout repose sur les épaules d'une véritable femme de cheval, Soraya Ourrais, la clef de voûte de cette passionnante aventure initiée voilà 3 ans par un passionné, François Giovalucchi. Alors... pour encourager le CEC et promouvoir le projet *Cheval Avenir*, avis aux volontaires et aux bienfaiteurs! Infos : Philippe Garcia, Centre Equestre Cambodgien, tél : 00 855 12 881 586, horse-cambo@yahoo.com. - V Bruneau

Mexique et Chili : privilégiés

Au Mexique et au Chili, l'équitation, à la différence des pays européens, se pratique encore majoritairement à l'âge adulte. Les poney-clubs y sont peu développés et les enfants qui montent à cheval sont en général issus de milieux favorisés.

Toutefois, l'exemple français commence à faire des émules. Au Chili par exemple, sous l'impulsion de la famille de Beaumont, plusieurs poney-clubs ont été créés. Le marché potentiel est très important... mais il reste beaucoup à faire. Y compris pour faire évoluer les mentalités.

Dominique de Beaumont commente ainsi la participation de son équipe : « *Nos cavaliers rentrent chez eux plus conscients de leurs limites, du travail à effectuer et cela les rend à la fois plus sereins et plus prêts à progresser.* » - VB

2006 : l'année de l'île Maurice

Après le Mexique en 2005, c'est l'île Maurice qui a remporté l'édition 2006 du Mondial des clubs, talonnée par le Mexique, la France et la Hongrie.



L'équipe de l'île Maurice sur le podium - Photo : FFE/PSV

Les 10 équipes se sont tenues dans un mouchoir de poche sur chacune des deux manches. Les quatre premières terminent en effet avec 4pts au total, et seul le temps les départage !

Pour sa première participation, la Hongrie a donc été excellente en finissant 4^e.

La France était représentée par le club de Versailles-Porchefontaine, sélectionné pour avoir remporté la

finale E2 par équipe en 2005 à Lamotte.

« On s'est échangé plein de cadeaux et d'adresses mails » expliquent les filles de l'équipe de Versailles.

« C'était génial de rencontrer des cavaliers des autres pays dans une ambiance internationale. Pour nous c'est une expérience inoubliable. Les gens sont super gentils et heureux d'être là et en plus on améliore notre anglais ! ».

PRATIQUE

Le Mondial se déroule par équipes de 3 ou 4 (seuls comptent les 3 meilleurs parcours), pendant le Generali Open de France des clubs, sur deux épreuves de saut d'obstacles, sans finale.

Les ex-aequos sont départagés par le temps de leurs parcours.

Ils montent des chevaux loués et certaines équipes, selon leurs moyens, viennent en stage une semaine avant le concours pour travailler avec leur chef d'équipe et un professionnel français.

CONDITIONS

« Participer au Mondial des clubs représente un réel effort économique de la part des clubs » précise Jean-Pierre Boucan, président du jury. « Les cavaliers engagés viennent sur leurs propres deniers, parfois de très loin et paient leurs frais sur place, y compris la location des chevaux qui sont mis à leur disposition.

Les sélections se font au sein de chaque pays selon des critères mis au point par eux-mêmes.

La Fédération française d'équitation les aide à gérer la logistique de leur voyage, en amont et sur place. »

- V Bruneau

PLACE	PAYS	CAVALIERS	CLUB DES CHEVAUX
1	Ile Maurice	Johanna Bérenger, Nicolas Desvaux Jaycee Britter, Phillip Burckel	L'Ecurie Deuquet C Deuquet
2	Mexique	Alejandra Silveira Puig, Arturo Jose Patron Cervera, Leopoldina Castro Caceres, Eduardo Jose Patron Cervera	CE de la Grenadière JF de Mieulle
3	France	Margot Maurel, Céline Patin, Alice Marchi, Eléonore Vrillon	CH de Versailles JP Aubert
4	Hongrie	Reka Tozsa, Eszter Schaller, Sarolt Szilagyi, Szilvia Turpis	Etrier Sportif d'Arcachon F Reyne
5	Chili	Isidora Vinagre, Javiera Pinto, Benjamin Pinto, Francesca Gellona	CE de la Grenadière JF de Mieulle
6	Surinam	Anthousa - Priscilla Lim a Po, Roderick de Bye, Charissa - Faniella Lim a Po, Kenneth - Ranoolf Lim a Po	Ecuries de la Boissière D Berthier
7	Turquie	Oktay Kurtulan, Zeynep Ulgezen, Osman Hazinedaroglu Emir Cemiloglu	PC de Vinauger N Py
8	Cambodge	François Giovalucchi, Mariano Pictet, Pauline d'Estaintot Hortense d'Estaintot	Le Destrier F Dutreux
9	Roumanie	Attila Biro, Adrian Popescu, Ada Constantinescu	Ecurie Cyril Noizat C Noizat
10	Madagascar	Hobivola Rabearivelo, Mathieu Mazana Raharimanana Lova Hery Fabien Andriamidona	Etrier Sportif d'Arcachon F Reyne

Adhésion à la FFE 2007

Abonnement à la REF

Valable du 1er septembre 2006 au 31 août 2007

Code adhérent FFE

Tampon du Club

Renouvellement d'adhésion à la FFE

Abonnement REF compris, 12 numéros - Cotisation 2007

Nb : si vous ne désirez pas l'abonnement à la REF, déduisez 10 €.

- CLAF/CLAG 770 € Cochez la case de l'adhésion choisie
- ORAF/ORAG 160 €
- Cochez ici en cas de changement de cotisation

La cotisation est exigible au 1er septembre 2006.

A partir du 1er janvier 2007, l'adhérent n'étant pas à jour de sa cotisation est automatiquement suspendu. Si vous avez un problème de règlement, n'hésitez pas à nous contacter.

Modalités de règlement

Cochez la case du règlement effectué

- Par carte bancaire sur internet ou par minitel Date :
- Par chèque N° du chèque :
- Par virement bancaire Date :
- Par débit de mon compte FFE Signature :

Ce document sert de justificatif comptable, une fois complété des modalités de paiement.

Modifications

- Aucun changement depuis la cotisation 2006
- Changement de fléchage sur la licence de dirigeant Cheval Poney Tourisme

1) Modification de licence dirigeant à ne remplir qu'en cas de changement de représentant légal

Nom Prénom

Date de naissance N° de licence

Fléchage : Poney Cheval Tourisme

Adresse

Code Postal Ville

Tel : Fax Mail

2) Modification des renseignements principaux de la structure, renvoyez ce formulaire avec les justificatifs nécessaires.

3) Modification des renseignements complémentaires, identifiez-vous et saisissez les directement sur Internet.

Conformément aux dispositions de l'article 32 de la loi du 6 janvier 1978 modifiée, les données du club sont collectées par la Fédération Française d'Equitation pour assurer la gestion des licenciés. Les informations assorties d'un * ont un caractère obligatoire, en cas de défaut de réponse, votre dossier ne pourra être traité. Vous disposez d'un droit d'accès et de rectification des données vous concernant auprès de FFE Club - Parc Equestre - 41600 LAMOTTE.

Par ailleurs, les coordonnées du club sont susceptibles d'être cédées à des tiers (sociétés, associations, etc...), dont le Groupement Hippique National (12 avenue de la République 41600 LAMOTTE), à des fins de marketing et de prospection commerciale ou non commerciale.

Si vous ne le souhaitez pas pour le club, cochez cette case : club.

Si vous ne le souhaitez pas pour votre licence dirigeant, cochez cette case : licence.

Le TREC dans l'œil du prince

PRINCE EDWARD

Décidément, les anglais ne font rien comme tout le monde. Cette année, à Dunster, lieu choisi pour la cérémonie d'ouverture, c'est un membre de la famille royale d'Angleterre, le prince Edward en personne, arrivé en hélicoptère à quelques miles de là, qui a ouvert les championnats d'Europe open de TREC 2006. Le cadre, très british, du château local du 14^e siècle, revêtu de grès rose et pimpant à souhait, convenait parfaitement à une mise en scène réglée au millimètre par Sir Richard Schwinburn, général en retraite de son état, personnage éminemment sympathique, représentant de la Reine Elisabeth sur le territoire concerné.

SOLEIL ÉCLATANT

Départ en fanfare donc, pelouse rasée de frais, soleil éclatant, passage en revue des concurrents à cheval venus de 10 pays d'Europe et d'Amérique du nord, un mot pour chacun, congratulations, courbettes des initiés, bain de foule parmi le public nombreux, ce dernier ravi de voir de près un représentant au sang bleu, sourire Colgate et d'abord enjoué, il est vrai. Même le président de la FITE y est allé, convenances obligent, de « votre Altesse » dans son discours.

CATÉGORIES

Lors de la réception de bienvenue à l'intérieur dudit château, les participants avaient été classés en quatre catégories, pour que le prince sache bien à qui il avait affaire et en quelle compagnie il se trouvait. Pas question de mélanger les hobereaux et notables locaux avec les représentants de la FITE, pas plus qu'avec les cavalières et cavaliers, rangés dans une troisième catégorie. Un petit lunch privé avait été servi auparavant au descendant de sa royale Majesté, pour qu'il ne soit pas pris de fringale lors de son retour en hélicoptère et avant qu'il ne s'envole dans l'après-midi pour le rocher de Monaco.

BOCAGE ET VALLONS

Le décor planté, les championnats pouvaient commencer, à quelques kilomètres de là, sur un site de toile créé de toutes pièces dans la verte campagne de cette pittoresque et vallonnée région du parc national d'Exmoor, lieu d'élection du mouton, et où, dès que l'on s'élève un peu, la forêt fait place à une lande colorée de bruyère en fleur et de fougères. Le reste du paysage est fait de bocage et de prés bordés de haies, sans la moindre culture. Notons encore une profusion incroyable de faisans, à faire pâlir d'envie nos chasseurs



Thierry Maurouard, EN présente les Français au Prince Edward - Photo : CNTE/Y. Biran

français. A cent mètres de la salle des cartes, une vingtaine de ces volatiles picoraient gentiment sur un espace inférieur à celui d'un terrain de foot-ball.

POR DIFFICILE

Les concurrents ont dû se confronter à un POR difficile, quelque peu au-dessus des possibilités d'une frange non négligeable de cavaliers, surtout ceux qui participaient pour la première fois à une épreuve de ce niveau, qui plus est sur un terrain accidenté et rude, éprouvant pour les chevaux. Avis des techniciens : trop dur, trop long et trop rapide !

BON PTV

Bien tracé et techniquement bon, le PTV, organisé comme un cross à l'anglaise, n'a pas fourni l'occasion d'être visible et suivi par le plus grand nombre. C'est un paramètre important pour la médiatisation du TREC.

EXEMPLE À NE PAS SUIVRE !

Pour la première fois sans doute, les championnats ont été organisés, avec hébergement des chevaux éclaté sur différents sites. Cette situation a généré une absence quasi totale de communication des concurrents entre eux, comme cela se fait habituellement avec bonheur et la nécessité de déplacer les chevaux de leur hébergement vers le site d'organisation chaque fois que de besoin. Un retour aux pratiques habituelles de concentration sur un site unique a été unanimement et fermement souhaité. - *Hervé Delambre*

Voir résultats page 6. Compteur de l'AG FITE en novembre.



Photo : CNTE/Y. Biran

Nouveautés calendrier 2007

Le calendrier devient plus convivial et plus complet pour les organisateurs. Mode d'emploi.

ECRANS UNIQUES

Désormais, les épreuves SHF et FFE sont réunies sur des écrans uniques.

L'organisateur peut :

- déclarer lui-même ses niveaux d'épreuves à partir des niveaux nationaux FFE et labellisés SHF,
- consulter les concours proposés par les autres organisateurs,
- ajouter des niveaux d'épreuves inférieurs à des concours déjà validés,
- ajouter / supprimer des épreuves de niveau régional à un concours validé par la FFE pour des épreuves de niveau national.

POINTS IMPORTANTS

Indiquez les épreuves subventionnables (ex : grand prix pro en CSO) que vous souhaitez vraiment organiser.

L'enveloppe globale des subven-

tions est limitée. Les subventions inutilisées ne sont plus réattribuées. Il ne s'agit pas d'un avant-programme.

Cependant, vous pouvez indiquer tous les niveaux d'épreuves que vous désirez organiser.

Le choix des niveaux des épreuves dans une liste déroulante détermine automatiquement la catégorie de votre concours.

ENREGISTRER SON CONCOURS

Les fonctions d'ajout, modification et de consultation du calendrier sont accessibles après authentification avec son compte organisateur. Cliquer sur la rubrique « mot de passe » (en haut à gauche de l'écran), puis vous identifier. Sur la barre de navigation, les boutons d'accès aux fonctions du calendrier sont désormais visibles.

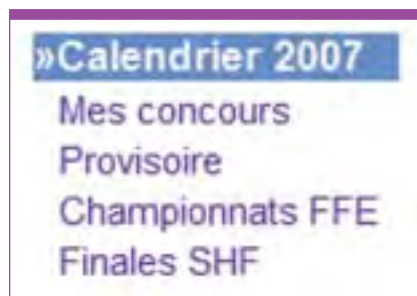

Mes concours : pour ajouter un concours ou consulter la liste des concours que vous programmez.

Provisoire : la liste de tous les concours proposés par les organisateurs. **Championnat FFE & Finales SHF** : consulter les Championnats FFE & Finales SHF.

Pour ajouter un concours, cliquer sur le menu *Mes concours* de la gauche de l'écran. Choisir la discipline puis cliquer sur *Ajouter un concours*.

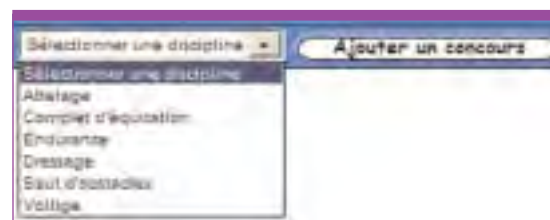

Choisir le lieu et le département : par défaut le département d'adhésion est sélectionné, vous pouvez modifier ce choix via la liste déroulante.

DATES

En phase nationale, internationale, vous disposez de trois choix de dates. En phase régionale, vous ne disposez que d'une seule proposition de date. Cette option vous est particulièrement utile pour anticiper la réunion de calendrier nationale. Les autres organisateurs connaissent votre choix numéro 1. Ils ignorent vos choix alternatifs.

NIVEAUX D'ÉPREUVE

Désormais, un seul écran pour les épreuves SHF et les épreuves FFE. Ajouter un niveau d'épreuve en





Photo : Maindrü

choisissant un niveau d'épreuve, puis en cliquant sur le bouton de validation.

Ce niveau d'épreuve apparaît immédiatement dans la liste des niveaux proposés. Pour supprimer le niveau, cliquer sur le bouton d'annulation (croix rouge).

Choisir le nombre d'épreuves par niveau d'épreuve : pour les

épreuves SHF, vous devez indiquer le nombre d'épreuves que vous désirez organiser.

Cette option ne concerne pas les épreuves fédérales.

MODIFIER UN CONCOURS

Avant la fermeture de la phase du calendrier, vous pouvez modifier tous les éléments du concours proposé. En cliquant sur le menu *Consulter / Modifier* de votre concours, la catégorie apparaît en gras, les niveaux d'épreuves proposés à la suite.

L'organisateur peut ajouter des niveaux d'épreuves inférieures à des concours déjà validés.

Ainsi, il peut ajouter / supprimer des épreuves de niveau régional à un concours validé par la FFE pour des épreuves de niveau national. Ces nouvelles épreuves de niveau régional seront alors validées par le CRE dans le cas d'épreuves FFE ou la DRHN pour les épreuves SHF.

CHERCHER UN CONCOURS

Une recherche de concours est disponible pour les organisateurs sur tous les concours proposés. Pour le public, cette recherche ne concerne que les concours acceptés par la FFE et/ou la SHF.

- FFEcompét

Trophée FFE Generali 2006 de l'innovation pédagogique

Une équitation attractive pour les garçons

Quel que soit l'âge des cavaliers, ils sont en fait pour la plupart... des filles ! Quelles sont les activités équestres qui peuvent attirer les garçons ? Mettez vos projets sur papier et participez à la 4^e édition du Trophée FFE Generali de l'innovation pédagogique !

DOSSIER

Vous pouvez envoyer vos dossiers à FFE Club jusqu'au 31 octobre, par courrier ou par mail à ref@ffe.com. Disponible sur www.ffe.com / Espace pédagogie / Accueil / Trophée FFE Generali de l'innovation pédagogique et à

FFE Club. Le dossier comprend : la description du projet, les critères de satisfaction d'un public masculin, les arguments en faveur de l'innovation pédagogique et les éléments d'appréciation de l'impact de l'initiative.

▲ APPEL À PHOTOS

Envoyez à la REF les plus belles photos de vos spectacles, animations de la Journée du Cheval. Nous les passerons dans la Ref de novembre. A envoyer d'urgence par courrier à La REF FFE Club Parc équestre 41600 Lamotte ou par mail à photos@ffe.com.

▲ MISE À JOUR RENSEIGNEMENTS COMPLÉMENTAIRES

Vous trouverez au dos de la feuille d'expédition de ce numéro un formulaire de mise à jour des renseignements complémentaires. En étant identifié avec votre code club, vous pouvez directement modifier sur www.ffe.com les renseignements de votre fiche club. Vous pouvez aussi renvoyer ce formulaire à FFE Club par courrier.



Photo : FFE/PSV

JURY

Le jury, présidé par Inès Ferté, comprend les lauréats de l'édition 2005. Il valorise les propositions créatives qui incitent les garçons à venir pratiquer l'équitation d'une manière régulière. Tous les publics de sexe masculin sont concernés : enfants, adultes... L'initiative doit pouvoir être transposée dans d'autres clubs et l'impact doit être positif.

PRIX

Les prix seront remis au Salon du Cheval le jeudi 7 décembre sur le stand FFE.

Generali et la FFE récompenseront les lauréats et les projets primés seront présentés dans la Ref.

DATE LIMITE DE REMISE DES DOSSIERS :

Mardi 31 octobre 2006.



ADHÉSION 2007

Vous pouvez prendre votre adhésion 2007 sur internet ou minitel. Assurez vous que votre compte est créditeur. Choisissez la rubrique *adhésion 2007*. Cochez toutes les rubriques pour pouvoir valider. Cela vous évite d'avoir à renvoyer le formulaire d'adhésion à FFE Club. Conservez le comme justificatif comptable après avoir complété les références de règlement. Voir page 26.

CARTES PRIVILÈGES 2007

La carte privilège permet au dirigeant et aux salariés du club de bénéficier de la gratuité de la licence compétition. Chaque club a droit à une carte par tranche de 100 licences délivrées en 2006. Dossier à demander à FFE Club avant le 31 août 2007. Penser à joindre un certificat médical de moins de 3 mois pour que la licence compétition soit immédiatement opérationnelle.

LICENCES COMPÉTITION

Les demandes de licence compétition, certificats médicaux et autorisations parentales **sont à adresser par courrier au SIF 14490 Litteau**. En cas d'urgence uniquement, par fax au 02 31 51 21 15 si les licences pratiquant et compétition 2007 sont déjà prises. Joindre obligatoirement le formulaire A4 que l'on peut imprimer sur internet à partir de la fiche de chaque licence. Penser à vérifier la licence pour savoir si le fax (souvent illisible) a pu être traité.

RCPE RCC ECC

Pour pouvoir prendre une RCPE, une RC chasse ou une ECC, Extension de garantie Chevaux de Course, on doit être à jour de sa licence 2007. Tarifs RCPE 2007 : 26 € pour le 1^{er} équidé, 18 € pour le 2^e et les suivants, jusqu'à 8 équidés par licence. RC chasse : 16 €, ECC : 42 €. Possibilité de prendre la RC chasse et l'ECC sur internet. www.ffe.com, s'identifier sur la page d'accueil, aller dans la rubrique FFE Club SIF / Mon SIF / Ma licence / Modifications / Enregistrer une assurance.

Sessions BAP & APB

Les comités poney des CRE sont invités à faire parvenir le calendrier des sessions BAP & APB 2007 de leur région à FFE Club avant le 1^{er} novembre 2006.

COMPTES

En s'identifiant sur la page d'accueil de www.ffe.com, il est possible dans la rubrique *Comptes CB* d'afficher la liste des opérations passées sur le compte FFE pour chaque mois, y compris pour les mois précédents. On peut également obtenir l'ensemble du fichier compte du millésime 2006 ou 2007 par la rubrique *Téléchargements*.

MISE À JOUR

Pensez à joindre à la feuille de mise à jour des renseignements principaux sur votre club les pièces justificatives des changements intervenus quant à la raison sociale de la structure ou à son dirigeant.

CHANGEMENT DE DIRIGEANT

Pour annuler la licence de l'ancien dirigeant suite à un changement, envoyez l'original de la licence à FFE Club en y mentionnant *Pour annulation* avec la signature de l'ancien dirigeant.

Autrement, la licence dirigeant est automatiquement transformée en licence pratiquant. Tout changement de dirigeant entraîne automatiquement un changement de code secret qui ne peut être envoyé que par courrier à l'adresse du nouveau dirigeant.

CHANGEMENT D'ADRESSE

Les cavaliers peuvent modifier leur adresse sur leur licence de l'année en cours sur www.ffe.com. En s'identifiant sur la page d'accueil, aller dans la rubrique FFE Club SIF / Mon SIF / Ma licence / Modifier licence. Vous pouvez aussi effectuer la modification pour vos cavaliers.

Stages et événements



CHAMPIONNATS RÉGIONAUX CENTRE VAL DE LOIRE

Du 27 au 29 octobre, le CRE Centre Val de Loire organise au Parc Equestre Fédéral ses championnats régionaux.

Au programme, CSO amateur 3 et 4, E1 et E2, hunter et horseball.

STAGES TOUSSAINT 2006

Stages du lundi 30 octobre 12 h au samedi 4 novembre 14h, toutes zones.



Photo : Maindru

L'écho des poneys

Chaque mois
dans ta boîte
aux lettres !

nouvelle formule

Un écho des poneys

comprend
2 brochures :

→ Une brochure
Fun - BD - Jeux

→ Une brochure
Sport & Elevage

+ 8 autocollants et 3 posters

Champagne pour
tout le monde...
Avoine pour
les autres !

Fête ses **21** ans

PONEYS-CLUBS :

conseillez L'écho des poneys

Au sommaire du mois d'octobre...

un magnifique voyage au pays des Shetland, le Complet aux Championnats d'Europe, Le Breed-Show New-Forest, le Sologn'pony et les critères Ponam, GP CCE du Haras du Pin, la Gourme, Silverlea Simply Red, l'élevage des Etisses, les champions de France 2006 (CSO B1P, CSO D3P min, CSO C1 espoir, CCE B2P, CCE C3P élite, CCE D1 min, Dressage B1P, Dressage B1)... mais aussi, la BD de Rebel, les jeux, le conte,...

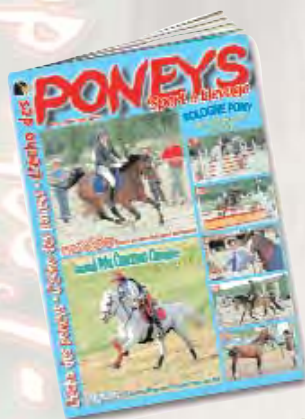

Abonnements : 01 64 08 45 29 (1 an = 45 € • 2 ans = 80 €)

Par courrier : L'écho des poneys - Grignon - 7730 Fontenailles

LA BOUTIQUE DU PONEY

BON DE COMMANDE

RÉF ARTICLES PRIX QTÉ TOTAL

PÉDAGOGIE

L103	De l'enfant au cavalier	20.00 €		
L126	Du cavalier à l'enseignant	20.00 €		
L140	De l'adulte au cavalier	20.00 €		
L105	L'équitation par le jeu	22.87 €		
L107	L'évaluation des quatre premiers galops	5.34 €		
L106	L'école au poney-club	22.87 €		
L108	Poney découverte	15.24 €		

DIVERS

L101	Règlement BAP et APB	3.05 €		
L135	Règlement des concours club & Ponam + Additif	16.00 €		
L117	Modèle et allures	16.00 €		
L118	Culture équestre	20.00 €		

PONEY SOLEIL

L110	Poney soleil, à l'unité	3.00 €		
L111	Poney soleil, les 10 exemplaires	19.00 €		
L112	Poney soleil, les 20 exemplaires	32.00 €		
L113	Poney soleil, les 30 exemplaires	36.00 €		
L115	Poney soleil, l'unité à partir de 30 exemplaires	1.20 €		

PRÉPARATION GALOP

L144	1er Galop, l'exemplaire	4.00 €		
L145	1er Galop, les 10 exemplaires	25.00 €		
L146	1er Galop, les 20 exemplaires	42.00 €		
L147	1er Galop, les 30 exemplaires	48.00 €		
L148	1er Galop, à l'unité à partir de 30	1.60 €		
L150	2ème Galop, l'exemplaire	4.00 €		
L151	2ème Galop, les 10 exemplaires	25.00 €		
L152	2ème Galop, les 20 exemplaires	42.00 €		
L153	2ème Galop, les 30 exemplaires	48.00 €		
L154	2ème Galop, à l'unité à partir de 30	1.60 €		

NOUVEAU

PROMOTION CLUBS

BD02	100 invitations Baptême Poney	9.50 €		
BD03	100 diplômes Baptême Poney	17.00 €		
BD06	Affiches : le poney, la plus belle conquête de l'enfant, les 50	19.00 €		
BD07	Affiches : le poney, la plus belle conquête de l'enfant, les 100	34.00 €		
BD08	Affiches : Concours poney, les 50	19.00 €		
BD09	Affiches : Concours poney, les 100	34.00 €		

LES KITS

KIT BAP	LE KIT DE PREPARATION AU BAP = Règlement BAP, De l'enfant au cavalier, L'équitation par le jeu, L'école au Poney-Club, Evaluation des 4 premiers galops, Modèle et allures, Poney d'Europe. Au lieu de 92,42 €	75.00 €		
---------	--	---------	--	--

FRAIS DE PORT*

DI02	Participation aux frais d'expédition	7.00 €	1	7,00
------	--------------------------------------	--------	---	------

TOTAL DE LA COMMANDE

A renvoyer avec votre règlement à :
L'écho des poneys, Grignon, 77370 Fontenailles

L'écho des poneys "ABONNEMENT 1 AN"	45.00 €		
Je choisis mon cadeau :			

L'écho des poneys "ABONNEMENT 2 ANS"	80.00 €		
Je choisis mes 2 cadeaux :			

Nom Prénom

Adresse

Code Postal Ville

Tél.

Je joins mon règlement : par chèque ou par carte bancaire :

Limite de validité : _____ Signature : _____

Cryptogramme : _____
(3 derniers chiffres qui se trouvent au dos de votre carte)

*Frais Expédition Etranger / Dom Tom : nous consulter

Préparation des

GALOPS



Enfin des manuels de GALOP à l'attention des plus petits.

D'un format pratique, sur une maquette aérée, les plus jeunes cavaliers pourront aborder le programme officiel par :

- des illustrations simples et colorées,
- une approche simplifiée des mots compliqués,
- une série de jeux permettant de réinvestir aussitôt ce que l'on a appris,
- un autotest permettant de s'évaluer.



NOUVEAU !



L'exemplaire 4.00 € Les 20 exemplaires 42.00 €
Les 10 exemplaires 25.00 € Les 30 exemplaires 48.00 €

Champions à domicile

Jean-Pierre Merle, Virginie Pain et Franck Maury, brillants aux résultats du Meeting, ont la particularité d'avoir tous trois concouru sur leur lieu de travail. Impressions de participants passés de l'autre côté de la barrière.



Virginie Pain - Photo : Maindru

LE PARC FAIT ÉQUIPE

L'équipe de l'association hippique du Rallye St Léger a remporté en CSO am 3 1m 25 senior la prime exceptionnelle FIVAL du fonds Eperon qui récompensait les 3 meilleurs cavaliers d'une épreuve du Meeting ayant pris leur licence dans le même club. Cette équipe était composée de 2 salariés du Parc Equestre. Franck Maury et Jean Pierre Merle, auxquels s'ajou-

taient le frère de Franck, Jean Philippe Maury. Jean Pierre associé à *Isadora d'Harmonie* remporte le titre individuel. Franck / *Lara Lasprée* sont 9^e et Jean Philippe / *Jack de Barachy* sont 11^e.

Pour Franck et Jean Pierre, il a fallu conjuguer la compétition avec l'organisation du Meeting dans laquelle l'équipe était impliquée : « Cela a été possible car les coups de bourre sont le matin et le soir en dehors des épreuves. Nous avons aussi demandé à nos collègues si cela ne posait pas de problème que nous participions et s'ils pouvaient nous remplacer en cas de pépin. C'est grâce à eux que nous avons pu concourir sereinement. Merci ! »

HUNTER FOR EVER

Virginie Pain, du service compétition de FFE Club est une incontournable du Meeting. Pour la 2^e année elle a participé en hunter am 3 jeunes avec son fidèle *Echo*



Jean Pierre Merle, champion de France - Photo : Maindru

de *Subigny*. Le couple se classe 3^e. « Le Meeting est un très beau concours, s'enthousiasme Virginie. Les tours de hunter étaient très intéressants à monter dans une carrière bien arrosée et entretenue. Jacques Robert et Pierre Edouard Blache ont monté des pistes avec un tour différent pour chaque épreuve. Le fait que les épreuves aient lieu devant le pavillon fédéral a attiré du monde. C'est bien pour notre discipline qui a besoin de se faire connaître. C'est un concours avec une ambiance très familiale. J'espère que cette ambiance particulière demeurera, même si le nombre d'engagés augmente ». Et le fait de travailler à FFE Club ? « On se met peut être davantage de pression que si l'on ne connaissait personne. » - Propos recueillis par F Monnier

Club France



Photo : FFE/EB

Lieu de rendez-vous privilégié, le Club France permettait de suivre les épreuves des JEM retransmises sur Equidia. Trois fois par jour, Frédéric Moity interviewait par téléphone Gautier Beaudoin qui donnait la parole à nos cavaliers pour des impressions à chaud en direct d'Aix sur la sono de Lamotte.



Franck Maury - Photo : Maindru

Offres spéciales clubs

Le Salon du Cheval de Paris propose des tarifs préférentiels aux cavaliers et aux dirigeants des clubs.

ENTRÉES

Proposez à vos cavaliers une « sortie Salon ». Les cavaliers licenciés des clubs adhérents FFE bénéficient de tarifs préférentiels sur les entrées au Salon, soit 10 € au lieu de 12, 50 € pour les plus de 12 ans et 7 € pour les enfants de 6 à 12 ans. 2 entrées gratuites pour le Salon sont offertes au club, par tranche de 15 billets achetés.

Des réductions sont aussi accordées sur les entrées au CSI de Paris qui devient cette année un 5* et sur le spectacle La Nuit du Cheval. Ces tarifs sont disponibles uniquement au moyen des bons de com-

mande encartés dans la REF. Ils doivent être renvoyés avant le 17 novembre. Voir enveloppe jointe.

CARTE PASS PRO

Elle est destinée aux dirigeants des clubs adhérents FFE. Nominative, elle permet d'accéder gratuitement et de manière illimitée au Salon du Cheval de Paris, pendant toute sa durée. C'est aussi un coupe file puisqu'elle permet d'éviter l'attente aux caisses. Le port de la carte permet par ailleurs de faciliter « les rapports commerciaux » entre professionnels, le responsable de club étant visi-



blement qualifié. Le pass pro sera envoyé mi-novembre, avec programme exclusif mettant en avant les ateliers, conférences, et autres activités qui pourraient intéresser plus particulièrement les dirigeants de clubs.

Epreuves d'animation club et ponam

▲ MARDI 05 DÉCEMBRE 2006

COUPE INTER-VILLES

En nocturne de 19h à 22h00, hall 4.

5 équipes représentent chacune une ville.

La composition de chaque équipe est libre dans la limite du respect du règlement de chaque épreuve de la compétition. Une équipe peut être composée au maximum de 17 cavaliers de tous âges et au minimum de 10 cavaliers si certains participent à plusieurs épreuves.

ORGANISATION

La Coupe Inter-Villes se dispute sur 4 épreuves. Les cavaliers et les équidés (poneys ou chevaux) peuvent ne pas être les mêmes sur les 4 épreuves. Chaque équipe se voit attribuer un nombre de points correspondant à son classement dans chaque épreuve de la compétition : 1^{er} = 6 points, 2^e = 4 points, 3^e = 3 points, 4^e = 2 points, 5^e = 1 point.

NORMES TECHNIQUES

CSO Relais : Règlement du CSO de la coupe des clubs. Cotes : D/E (80 cm) CF Règlement club et ponam page 127. Chaque équipe présente 4 couples.

Barrel Race : cf règlement Club et Ponam page 120. Règlement spécifique : épreuve par équipe : 5 cavaliers passent individuellement sur le parcours chronométré. Les 4 meilleures performances seront retenues et ajoutées pour obtenir le résultat de l'équipe.

Carrousel : Règlement Coupe des Clubs - Test du Carrousel - cf texte page 123

Pony-Games : Règlement Pony-Games Open 2. Page 167. Règlement spécifique : le surclassement des cavaliers de deux catégories est autorisé pour l'épreuve pony-games de la coupe Inter-Ville (cavaliers de 11 ans et plus, équidés BCDE). Jeux parmi : Corde, 2 tasses, 5 drapeaux, marches, facteur, 2 drapeaux, basket.

CLASSEMENT

Il est établi par l'addition des points correspondant aux classements de chaque équipe sur chacune des épreuves. La ville dont l'équipe a totalisé le plus de points sur l'ensemble des 4 épreuves est déclarée vainqueur de la Coupe Inter-Villes.

Possibilité de réservation de boxes pour cette épreuve sous réserve de disponibilité.

▲ MERCREDI 06 DÉCEMBRE

CSO GRAND PRIX PONAM

CSO GP Ponam, Hall 4, 10H15 - 11h45.

Il s'agit d'une épreuve de démonstration se déroulant conformément au règlement CSO Ponam. L'épreuve se courra en une manche au barème A au chronomètre avec barrage au chronomètre pour départager les couples à égalité de points pour la première place.

12 couples cavaliers-poneys sur invitation de la Direction Technique

Fédérale. Envoi de candidature avec palmarès en Grand Prix et Internationaux pour la saison 2006. Possibilité de réservation de boxes pour cette épreuve. (Prix pour 24h : 40 € ou pour la journée 20 €).

CROSS SHETLAND GULLI

Course Cross Shetland Indoor, Hall 4, 14h45 - 16h15.
Règlement : Normes : 8 obstacles ou passages obligatoires.
Hauteur maxi partie fixe : 0,50 m. Largeur maxi partie fixe : 0,50 m. Les 3 couples composant l'équipe effectuent l'un derrière l'autre le parcours, en respectant l'ordre des obstacles. Les cavaliers peuvent intervertir leur ordre de passage sur un ou plusieurs obstacles. Tous les obstacles doivent être franchis une seule fois par les 3 couples de l'équipe. Le chronomètre est déclenché quand le 1^{er} cavalier prend le départ. Le chronomètre est arrêté quand le 3^e cavalier ayant fini son parcours franchit la ligne d'arrivée.
Pénalités : 2 refus par obstacle du même cavalier : 10 secondes puis passer à l'obstacle suivant. Chute : pas de pénalité. Erreur de parcours : 80 secondes puis reprendre le parcours à l'endroit de l'erreur.
Participation : Dix équipes de 3



Photo : FFE/PSV

cavaliers et 3 poneys A sur sélection FFE. Joindre un palmarès en indiquant le nom de l'équipe à l'envoi de candidature. Possibilité de réservation de box pour cette épreuve sous réserve de disponibilité. Cette épreuve est sponsorisée par Gulli. En plus du classement officiel, Gulli remettra un trophée à son équipe « coup de cœur ».

CARROUSELS PONEY

Championnat de Paris des Carrousel, Hall 4, 16h30 - 19h00.
Concours de présentation équestre en musique réunissant un minimum de 2 poneys (pas de limite maximum) sur un rectangle de 40 x 20 m. L'épreuve se déroule conformément au règlement dressage club 2^e série reprise carrousel. Durée de la présentation : 6 minutes dès l'entrée en piste du 1^{er} cavalier. Sonnerie à 6 minutes. Pénalité de 10 points pour dépassement de temps au-delà de 6 minutes. Tenue libre.
Jury : 3 juges désignés par la FFE.
Participation : 10 équipes maximum sur sélection FFE.
Epreuve ouverte aux Poney-Clubs et Centres Equestres d'Ile de France. Possibilité de réservation de boxes pour cette épreuve sous réserve de disponibilité.

DRESSAGE PONEYS

Hall 4. Reprise imposée de 8h30 à 9h30. RLM de 13h30 à 14h30. Sélection de 8 couples poneys / cavaliers de niveau grand prix. Envoi de candidature avec palmarès de la saison 2006. Possibilité de réserver des boxes pour cette épreuve sous réserve de disponibilité.

▲ DIMANCHE 10 DÉCEMBRE

CSO SHETLAND

CSO Shetland, Hall 7.1, 16h00. Le concours se déroule conformément au règlement CSO Club A 1^{ère} série. 20 couples cavaliers-poneys sur sélection FFE. Joindre un palmarès à l'envoi de candidature. Possibilité de réservation de boxes pour cette épreuve sous réserve de disponibilité.

CANDIDATURES

Pour toutes ces épreuves, envoyez vos candidatures avant le 30 octobre 2006 à FFE Club. Service compétition. Parc Equestre. 41600 Lamotte. T 02 54 94 46 46. F 02 54 94 46 30.
Le programme ne saurait être garanti du fait d'imprévu.
Il est demandé aux participants de se tenir informés des conditions sanitaires requises dans le cadre du Salon du Cheval de Paris.



Photo : FFE/PSV

Rebondir grâce à la voltige

Créée en 2002, l'association Maitchka a pour mission de mettre en valeur les capacités physiques et intellectuelles des jeunes des quartiers défavorisés afin de leur permettre d'être appréciés et regardés d'une autre façon. Et ce, grâce au cheval. Rencontre avec Martine Kleniec, à l'origine du projet.



Photo : Ass. Maitchka

CURSUS

Martine Kleniec a été cavalière dans des écuries de course pendant 47 ans. Il y a quelques années, elle faisait bénévolement de l'équithérapie avec son cheval pour des handicapés et autistes. « Je faisais cela de façon totalement intuitive, se souvient-elle. Les parents, constatant les bienfaits des séances sur leurs enfants m'ont conseillé de suivre une formation. Je suis allée au Canada pendant 5 ans pour passer un doctorat de zoothérapie. Comme cette formation n'est pas reconnue en France, je me suis associée avec des enseignants d'équitation pour créer ma structure. Le Conseil Général des Bouches du Rhône nous a mis en contact avec des associations spécialisées pour travailler avec les enfants des cités. Maitchka va leur redonner des repères. »

VOLTIGE

L'activité principale est la voltige en cercle. Ce choix n'est pas anodin : « La voltige a beaucoup d'attraits so-

ciaux : les enfants se sentent intégrés dans un groupe, chacun doit aider l'autre pour faire les différentes figures. Elle permet aux jeunes de découvrir leur talent et leur capacité. »

EQUITHÉRAPIE

L'équithérapie n'est pas pour autant oubliée : « Nous orientons cette activité vers des familles victimes de violence qui nous sont envoyées par des associations spécialisées. Même si c'est trop tôt encore pour se prononcer, il y a une évolution. Les parents sont moins violents et un dialogue s'instaure. Nous utilisons des chevaux ½ traits. Le fait qu'ils soient massifs impose le respect. L'objectif est de rechercher par un travail en liberté la collaboration avec le cheval dans une relation de confiance. On s'aperçoit vite qu'avec la douceur et la patience, ça marche mieux qu'avec la violence ! 4 encadrants sont prévus pour une famille de 4. Cela permet de tout gérer au niveau de la sécurité et de prévenir tout geste de violence. Les séances

comprennent aussi de la mise en selle à cru. Etre en contact avec la peau du cheval a un effet bénéfique »

RENCONTRE

En 2005, Maitchka a organisé pendant les vacances de la Toussaint une rencontre entre les enfants de 3 quartiers défavorisés de Marseille, Vitrolles et Aix en Provence. A la fin du stage, les enfants étaient parvenus pratiquement à un niveau en voltige de 3^e série club. Pour Martine, ce niveau n'est pas le plus important : « Nous avons réussi à imposer à ces enfants sans repères le respect des chevaux et du personnel de l'association. »

CHEVAL PASSION

Maitchka est invitée en 2007 par Cheval Passion pour présenter un spectacle dont les principaux acteurs sont des enfants de 6 à 10 ans de quartiers défavorisés de la région. Et ce, en partenariat avec le Parc Régional de Camargue, les éleveurs de chevaux de race camargue et Jérémy Beisser, triple champion de France, très investi dans les activités de l'association.

CHAMPIONNATS DE FRANCE

Grand projet pour 2007 : amener aux championnats de France de voltige jeunes 2007 une ou plusieurs équipes composées d'enfants d'une maison à caractère social pour enfants ayant subi des sévices, avec qui Maitchka travaille depuis 5 ans. Les équipes seront aussi composées d'enfants n'ayant pas de problèmes particuliers. « Les enfants se sentent investis d'une mission par rapport à leurs camarades qui n'ont pas eu la même chance qu'eux, remarque Martine. Nous emmènerons les plus motivés et non pas les meilleurs. Il faut éviter de mettre ces enfants qui manquent totalement de confiance en eux dans une situation d'échec. Le but n'est pas de gagner les championnats mais de montrer que ces enfants sont capables de vivre comme les autres. » - Propos recueillis par F. Monnier

SALON DU CHEVAL DE PARIS Du 2 au 10 décembre 2006

Porte de Versailles
10h - 19h

Nocturne mardi 5
jusqu'à 22h



Concours Hippique International de Paris*

les 1^{er} et 2 décembre à 20h
Le 3 décembre à 10h

Le Défilé de Paris

Le 3 décembre
Départ Boulogne à 10h

Spectacle La Nuit du Cheval*

Les 8 et 9 décembre à 20h30
Le 10 décembre à 16h30

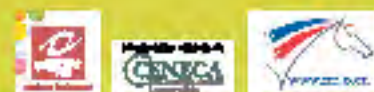

Les Assises du Cheval 2006
Mardi 5 décembre

*Billets en vente :
092 707 807 jusqu'au 11/12/06
www.salon-cheval.com
et points de vente habituels

www.salon-cheval.com

EQUITA'

LE SALON DU CHEVAL

1^{er} au 5 novembre

LYON
EUREXPO

Centre de congrès et d'exposition de Lyon

2006

Crédit photos : Alain Launois - macton images

LE CADRE NOIR DE SAUMUR

MOZART AVEC L'ORCHESTRE DES PAYS DE SAVOIE

CONCOURS HIPPIQUE INTERNATIONAL DE LYON *****



un événement OL en sa te

RÉSERVATION : 04 72 56 74 85 ou WWW.EQUITALYON.COM

ET POINTS DE VENTE HABITUELS





Le départ de la randonnée Jardy-Deauville - Photo : Service Image / José Justo

▲ JARDY DEAUVILLE

Les cavaliers des clubs du 92 et les jeunes sélectionnés dans les associations de quartier du dispositif Parcs en Sports des Hauts de Seine ont parcouru 130 km à cheval du 24 au 28 juillet pour la 3^e randonnée Jardy-Deauville. Renforcer les liens entre l'équitation et le monde des courses, faire un parcours équestre accessible à tous, tels étaient les objectifs de ce périple qui s'est terminé par un grand galop sur la plage. - FM



Photo : Service Image / José Justo

▲ CHEVALISSIMO À NANCY

Rectificatif Ref 73 p 4. Les dates du 7^e Chevalissimo de Nancy sont du 29 septembre au 1^{er} octobre.



▲ CHANTILLY

Une campagne de prévention des accidents entre chevaux de courses à l'entraînement et promeneurs dans la forêt de Chantilly a été menée par le parc régional de l'Oise,

France Galop, la Communauté de communes de l'aire cantilienne et l'Institut de France. Une plaquette informative et une affiche largement diffusées rappellent aux promeneurs les règles de prudence.

▲ TRANSPORT SCOLAIRE HIPPOMOBILE

A la place du traditionnel car de ramassage, les enfants de St Pierre sur Dives, 14, se rendent à l'école dans une grande calèche tirée par Polla, jument percheronne. Une initiative qui réjouit les enfants. - FM

▲ SOPHIE.CLUB À LAMOTTE

L'émission *sophie. club* animée par Sophie Thalmann pendant le Generali Open de France poneys sera rediffusée sur Equidia le 25 octobre à 10h et 18 h 20, le 29 octobre à 10 h et le 31 octobre à 10 h 30. Et sur la chaîne Eureka à partir du 22 novembre. - FM



Photo : FFE/PSV

▲ OCTOBRE SUR EQUIDIA

Du sport sur Equidia avec une rétrospective des JEM de 52 minutes le 8 octobre à 20 h 45,

la 1^{ère} étape de la Coupe du Monde de saut d'obstacles le 15 octobre à 21 h 45 et le Mondial du Lion le 22 octobre à 20 h 45.

La thème du mois sera consacré au Festival Epona avec une programmation spéciale du 1^{er} au 12 octobre permettant de retrouver les films primés lors des précédentes éditions et vivre les meilleurs moments du Festival 2006. - FM

▲ REVUE TECHNIQUE DU CHEVAL

Depuis le 17 juin, un nouveau mensuel équestre est apparu en kiosque, *la Revue technique du cheval*. Destiné aux professionnels et aux propriétaires de chevaux, il aborde l'élevage, les aspects juridiques, comptables, l'actualité sous l'angle technique annoncé dans son titre, avec des dossiers très informés. - FM



▲ NOUVEAU « DIEU »

Le colonel Loïc de la Porte du Theil prendra sa retraite le 31 octobre.

Il sera remplacé dans ses fonctions d'écuyer en chef du Cadre Noir de Saumur par le colonel Jean Michel Faure qui avait commandé le CSEM de Fontainebleau. - FM



Photo : ENE/A Laurieux

Démarche qualité agricole

Dans son secteur, la qualité, Cheval Qualité France s'organise pour apporter son soutien à ses adhérents, dirigeants de centres équestres ayant opté pour le statut d'exploitant agricole.



Photo : CTE La Landelle

QUALICHEVAL

Ce soutien se concrétisera prochainement par la mise sur le marché d'un référentiel global - Qualicheval - prenant en compte la réglementation agricole. Ce référentiel qui est en phase de testage implique un grand nombre d'acteurs de la filière : FIVAL, GHN, CPNEE, DTN, SNETE, CRE Normandie, CDE de la Somme, Associations de cavaliers, Pôle de compétitivité de Basse Normandie... Ce projet est soutenu par le fonds Eperon.

ACTIF

Le soutien de Cheval Qualité France à ses adhérents entend aussi être actif au plan de l'information et de l'accompagnement des dirigeants qui souhaiteraient s'engager dans les démarches qualité agricoles. Ces démarches sont mises en place par les pouvoirs publics et peuvent intéresser les centres équestres. Pour ouvrir ce nouveau domaine d'action, le choix de CQF s'est porté sur la qualification des exploitations agricoles au titre de l'agriculture raisonnée.

AGRICULTURE RAISONNÉE

L'agriculture raisonnée repose sur une démarche de gestion globale de l'exploitation, visant à concilier le respect de l'environnement et les attentes des citoyens (bien être des animaux, traitement des déchets, sécurité....) avec les objectifs économiques des producteurs. Elle vise à renforcer les impacts positifs des pratiques agricoles sur l'environnement et à en réduire les impacts négatifs, sans remettre en cause la rentabilité de l'exploitation. Au-delà des impératifs de sécurité sanitaire qui s'imposent à toute production, les modes de production raisonnés peuvent faciliter la maîtrise des risques sanitaires et contribuer au bien-être des animaux et des usagers. Ils permettent également d'améliorer les conditions de travail.

CADRE RÉGLEMENTAIRE

Le décret n° 2002-631 du 25 avril 2002 instaure une reconnaissance officielle des structures répondant aux exigences définies par le Référentiel de l'Agriculture Raisonnée. Ce référentiel fait l'objet d'un arrêté du 30 avril 2002. Il comporte une centaine d'exigences nationales concernant la gestion de l'exploitation et les modes de production végétales et animales et il est commun à toutes les structures agricoles.

RÉFÉRENTIEL

Après expertise par CQF, il ressort qu'environ 80 de ces exigences sont applicables aux centres équestres. Parmi celles-ci, la moitié relève de la gestion des prairies (et/ou cultures), les paddocks de

détente n'étant pas considérés comme des prairies.

Les exigences du référentiel s'articulent autour d'une dizaine de thèmes :

- l'information et la formation auxquels les exploitants doivent avoir accès pour conduire leur exploitation
- la traçabilité : l'exploitant doit tracer systématiquement les opérations effectuées sur les produits et sur les animaux
- le stockage approprié des fertilisants, des produits phytosanitaires et des effluents d'élevage
- la gestion des déchets produits sur l'exploitation
- la protection raisonnée des cultures
- la préservation des sols des risques de pollution et d'érosion
- la gestion économe et équilibrée des ressources en eau
- le respect des règles de sécurité sanitaire
- la protection des paysages et la diversité biologique

La plupart de ces exigences conditionnent l'accès immédiat à la qualification, d'autres sont des engagements à mettre en œuvre dans un délai déterminé à compter de la qualification. Plus d'infos : www.agrisalon.com/AR080102.pdf

QUI QUALIFIE ?

Seuls les organismes certificateurs agréés par les pouvoirs publics sont habilités à qualifier une exploitation après un audit de celle-ci. Les organismes certificateurs peuvent faire appel à des structures relais pour accompagner et réaliser des audits à blanc des structures et préparer la qualification. L'organisme certificateur passe alors avec l'entreprise relais un contrat qui détermine la nature des missions qui lui sont confiées. Pour favoriser l'accès à la qualification à ses adhérents, CHEVAL

QUALITE FRANCE est sur le point de conclure un contrat de ce type avec un organisme certificateur agréé.

DISPOSITIF DE QUALIFICATION

Le dispositif de qualification repose sur des procédures qui garantissent sa crédibilité :

des audits : la qualification est délivrée sur la base d'un rapport d'audit par l'organisme certificateur pour un période de 5 ans. Un audit de renouvellement est effectué avant la fin de la cinquième année.

Le contrôle inopiné d'au moins 20% des exploitations qualifiées.

VERS UNE AGRICULTURE DURABLE

Lors du sommet de Rio en 1992, l'agriculture durable a été définie comme une agriculture économiquement viable, saine pour l'environnement et socialement équitable. La démarche de l'agriculture raisonnée s'inscrit donc naturellement dans cette perspective.

OPPORTUNITÉ POUR LES CENTRES ÉQUESTRES

Les dirigeants d'exploitations équestres sont conscients que l'image du cheval et son impact sur l'environnement reposent pour une bonne part sur eux et sur leurs pratiques. Depuis longtemps, nombre d'entre eux se sont enga-



Photo : Equivil

gés dans des pratiques respectueuses de l'environnement. La définition claire des principes de l'agriculture raisonnée va permettre une meilleure lisibilité et une transparence de ces pratiques.

L'INVESTISSEMENT

La qualification au titre de l'agriculture raisonnée peut entraîner des surcoûts dans les exploitations qualifiées, notamment en ce qui concerne le conseil et l'appui pour la qualification, la mise en conformité par rapport au référentiel, l'audit de qualification et la participation au financement des audits de contrôle. Le temps passé par l'exploitant à l'observation et à l'enregistrement de ses pratiques peut lui permettre de réduire le nombre de ses interventions et ses achats entrants. De plus, il est possible de mobiliser des aides afin de financer des actions qui vont au-delà des exigences réglementaires,

en matière d'investissement comme de pratiques.

LES BÉNÉFICES

La démarche de l'agriculture raisonnée est de nature à renforcer la confiance des consommateurs par la garantie des modes de production, affirmer la fierté du métier d'agriculteur-exploitant d'établissement équestre, assurer la compétitivité d'une agriculture durable par un meilleur accès au marché, contribuer au développement économique et social, ainsi qu'à la gestion du territoire et s'inscrire dans un processus européen. L'amélioration de la gestion globale de l'exploitation ne peut qu'être bénéfique aux professionnels.

(source ministère de l'agriculture)

CONTACT

Cheval Qualité France Parc Equestre 41600 Lamotte T 02 54 94 46 14 Mèl 02 54 94 46 18



ABONNEMENT À LA REF

- ▲ L'info à la source
- ▲ Les innovations pédagogiques
- ▲ La vie du sport
- ▲ Les calendriers et les règlements
- ▲ Toutes les références du monde équestre

Nom Prénom

Adresse

Plein tarif 50 €

Tarif préférentiel licencié 45 €, numéro de licence obligatoire | _ | _ | _ | _ | _ | _ | _ | _ |

Chèque à l'ordre de FFE. A retourner à SIF 14490 Litteau



www.achatcheval.com

Achetez
Bien votre
Cheval

Le nouveau service du GHN, financé par une subvention du fonds Eperon sollicitée par l'intermédiaire de la FIVAL est destiné à donner des informations juridiques gratuites aux acheteurs et vendeurs de chevaux dans le cadre du nouveau contexte juridique.

UNE GARANTIE DE CONFORMITÉ

L'ordonnance du 17 février 2005 modifie considérablement le droit de la vente de chevaux entre un vendeur professionnel et un acheteur consommateur. Avant son entrée en vigueur, les actions en annulation de la vente étaient principalement fondées sur les vices rédhibitoires prévus au Code rural, avec un délai pour intenter l'action de 10 jours à compter de la livraison.

Pour les ventes conclues après le 23 février 2005, le vendeur professionnel est tenu d'une garantie de conformité du cheval envers l'acheteur. Cela signifie que le cheval doit correspondre à l'utilisation attendue par l'acheteur, tant au niveau des capacités physiques que des aptitudes sportives. Le délai pour agir en annulation de la vente est de 2 ans à compter de la livraison du cheval.

L'acheteur devra prouver que le défaut grave et non apparent au jour de la vente, était antérieur à la vente. Sauf s'il apparaît dans les 6 mois qui suivent la livraison, le défaut sera alors présumé antérieur.

EVITER LES CONFLITS

Il est préférable de faire un contrat de vente écrit précisant l'utilisation du cheval, le niveau de l'acheteur, les éventuelles réserves sur l'état de santé du cheval, le prix et les modalités de livraison (contrat à télécharger sur le site www.achatcheval.com)

Il devient également indispensable d'avoir recours à 3 étapes :

1/ expertise vétérinaire : un vétérinaire réalise une visite complète afin de prouver que le cheval n'a aucun défaut au jour de la vente (rapport d'expertise à télécharger sur le site).
2/ expertise professionnelle : un cavalier ou enseignant conseille l'acheteur dans le choix du cheval, en adéquation avec son niveau et l'utilisation prévue. Le professionnel rédige alors un rapport de conformité annexé au contrat (à télécharger sur le site).

3/ médiation : par l'insertion d'une clause de médiation, les parties ont la possibilité de prévoir un système rapide, économique, souple et compétent de résolution de leurs différends : voir rubrique médiation du site.



Photo : FFE/EB

UN SERVICE GRATUIT

En plus de toutes les informations juridiques pour bien vendre et bien acheter un cheval, il est maintenant possible de rédiger en ligne, un contrat d'achat/vente de chevaux, sur le site Internet www.achatcheval.com. Vous pourrez opter pour une clause de médiation afin de résoudre les conflits à l'amiable et annexer au contrat, un rapport d'expertise vétérinaire et un rapport de conformité établi par un professionnel.

Un juriste répond à vos questions sur le site, par mail : abcheval@ghn.com.fr ou par téléphone du lundi au vendredi entre 14h et 18h au 02 54 83 09 44.

POUR S'ENTENDRE : LA MÉDIATION

Le GHN devient centre de médiation. Des médiateurs sont formés et déjà opérationnels pour résoudre des conflits. Leur intervention est justifiée par la clause de médiation, ou sur un commun accord de l'acheteur et du vendeur. Pour tous renseignements sur la médiation : www.achatcheval.com. Le cavalier très averti, l'enseignant, sont déjà des experts. A eux d'intégrer la démarche proposée par le GHN : éviter les conflits en apportant des conseils dans le choix du cheval.

TVA à 2,10 % sur la marge

Une jurisprudence de la cour de justice européenne du 1^{er} Avril 2004 place les animaux vivants dans le champ des « biens d'occasion ». Peut être considéré comme un bien d'occasion un animal acheté à un particulier autre que l'éleveur, qui est revendu après avoir été dressé pour une utilisation spécifique.

L'administration fiscale confirme que cette décision est transposable en droit interne. Donc un équidé acheté à un particulier, dressé et revendu à un particulier non assujéti donne lieu à l'application du taux de TVA à 2,10 % uniquement sur la marge.



▲ CAVALIER PROFESSIONNEL : NOUVELLES RÈGLES

Depuis la parution de la loi de développement des territoires ruraux en mars 2005, les activités équestres sont « réputées agricoles ». La liste des activités équestres agricoles devrait paraître prochainement. Une activité fait l'objet d'un consensus parfait entre les ministères « L'activité d'une personne qui achète des équidés, les dresse et les revend ». Elle sera donc clairement du ressort de la Mutualité Sociale Agricole, soumise au régime d'imposition des bénéficiaires agricoles et dépendante du centre de formalité des entreprises de la chambre d'agriculture. Cette très bonne nouvelle à paraître pour les cavaliers professionnels porte en particulier sur le droit de construire et sur la fiscalité remarquablement adaptée pour cette activité depuis 2004. Seuls les courtiers et les personnes qui achètent et revendent sans dresser resteront commerçants. Toutes informations disponibles sur les nombreuses conséquences de cette publication auprès du GHN.

▲ MESURES FISCALES : AMORTISSEMENT

Une lettre de Jean-François Copé, ministre délégué au budget et à la réforme de l'Etat, adressée au GHN en juin a modifié les règles d'immobilisations des équidés pour toute la filière du cheval. Cette lettre et une première note technique rédigée cet été avec les services de Bercy sont diffusées depuis fin juillet par le GHN. Cette mesure technico-économique

permet d'amortir les équidés, dès leur naissance, sur 3 ans. Pour les exercices comptables ouverts à compter du 1^{er} janvier 2005, les exploitants sont autorisés à porter les chevaux dans un compte d'immobilisation dès leur naissance ou au jour de l'achat et pour une durée de 3 ans au moins, à condition qu'ils soient destinés à être exploités (club, compétition ou course), qu'ils relèvent d'un stud-book et qu'ils ne soient pas inaptes. Au titre de l'article 151 septies du Code Général des Impôts, un professionnel peut donc être exonéré de plus-value sur la revente d'un équidé inscrit en immobilisation s'il exerce depuis au moins 5 ans. L'exonération est totale si son chiffre d'affaires est inférieur à 250 000 euros HT et dégressive au-delà selon un barème précis. Cette exonération n'est pas applicable aux sociétés qui sont soumises à l'impôt sur les sociétés. Chaque nouvel acquéreur successif à titre professionnel d'un même équidé pourra appliquer ces nouvelles règles pour l'amortissement et pour l'éventuelle exonération de plus value à la revente. Une étude complète est publiée par le GHN en Octobre.

Source : lettre de M. Copé, diffusée par les organisations du groupe GESCA (GHN, Syndicat des éleveurs de chevaux de sang, Syndicat des entraîneurs de trot et de galop, Syndicat des éleveurs particuliers de trotteurs.)

▲ COMPTABILITÉ ET FISCALITÉ : LES FORMATIONS DU CGPC

Le CGPC, seul centre de gestion agréé spécialisé regroupant les



Photo : FFE/DL

professionnels du cheval, propose de nouvelles journées formations à Lamotte (41) et à Boulogne (92). Réservées aux adhérents, ces formations sont gratuites.

Dates et durée : 2 journées consécutives, de 10 h à 16 h 30.

Boulogne: 9 et 10 octobre, 6 et 7 novembre, 18 et 19 décembre.

Lamotte : 23 et 24 octobre, 23 et 24 novembre.

Programme

1 - La comptabilité :

- Les écritures comptables de fin d'année : amortissements, créances et dettes, remboursement de l'emprunt ...
- Immobilisations : cessions, mises au rebut ...
- Stocks : inventaire et évaluation.
- Questions diverses....

2 - La fiscalité agricole

- La DPI : Déduction Pour Investissement
- La TVA : taux et déclarations.
- Habitation de l'exploitant et revenus fonciers.
- Activités commerciales : micro-BIC et franchise de TVA

L'adhésion au CGPC : 200 € TTC. Pour 2006, droit d'entrée de 50 € est à ajouter à la 1^{er} adhésion. Attention : il faut adhérer avant le 31 décembre 2006 si vous étiez déjà membre d'un centre de gestion agréé et que vous souhaitez rejoindre le CGPC.

Contact : T 01 46 21 39 70 de 14 h à 18 h. Mèl : infos@cgpc-centre.com www.cgpc-centre.com



Photo : FFE/FM

▲ Dossier n° 192/35/05

Affaire : Vanessa STANDOP, Jennifer MANCEAUX / Laurent ELINGUEL, NBHA France.

Equipe de France non officielle, usage du Logo FFE sans autorisation, insultes, propos diffamatoires, formateur à quel titre...

Présents à l'audience :

Jennifer MANCEAUX, Vanessa STANDOP, Maître Jean-Luc BRAMI, Véroni-

que MOURET, Laurent ELINGUEL, Thierry HOOGSTOEL.

La Commission constate :

Certaines déficiences de communication entre la FFE et Monsieur ELINGUEL, ayant entraîné l'utilisation de termes et du Logo spécifique à la fédération.

Une trop grande liberté donnée à l'association NBHA of France pour gérer l'équitation western au sein de la FFE.

Un certain mélange dans les compétitions

FFE et celles spécifique NBHA.

Des invectives verbales entre M. ELINGUEL et Mesdames STANDOP et MANCEAUX.

Des diffusions de documents contraires à l'éthique sportive.

Des rivalités commerciales.

En conséquence la commission juridique et disciplinaire demande à la FFE de reprendre en direct la gestion de la discipline Western.

La Commission clôt ce dossier.

COMMISSION JURIDIQUE ET DISCIPLINAIRE DE 1^{ère} INSTANCE DU 31 MAI 2006

▲ Dossier n° 196/01/2006

Affaire : Concours SIF N° 8364 - Mme Monique Brangeon Présidente de l'Association de Concours Hippique de Baden/ M. Patrick Lecocq (représentant de D. Lecocq)

Réclamation sur la taille du poney.

Attendu que selon la demanderesse, la taille du poney GERALDINE MELUSINE « dépasse allégrement le mètre 48 ».

Attendu que la propriétaire du poney a été conduite à faire effectuer à ses frais un toisage de l'équidé.

Attendu qu'après examen par un vétérinaire, le poney ne dépasse pas la taille autorisée par le règlement des concours Club & Ponam.

Attendu que c'est à tort que la demanderesse a saisi la Commission d'une contestation sur la taille de ce poney.

La Commission juridique et disciplinaire décide de débouter la demanderesse et de

la condamner à la somme de 100,00 € pour procédure abusive.

▲ Dossier n°197/02/2006

Affaire : S. Jolens, N. Previsiani, E. Vautier (Cavaliers)/Patrick Meline Président du Jury

Concours de Montpellier 10-13 novembre 2005 n° 200534009.

Inversion des épreuves n° 12 GP AM3 et n° 13 GP AM4 sans rectificatif au BO

Attendu que les demandeurs contestent le droit pour le jury d'inverser sans rectificatif l'ordre de déroulement des épreuves n°12 Grand Prix 1,25 m AM3 et n°13 Grand prix 1,35 m PRO 2.

Attendu que les demandeurs font valoir qu'ayant été informés trop tardivement de cette inversion, ils n'ont pas été en mesure de prendre part à l'épreuve n° 12 (placée après l'épreuve n° 13).

Attendu que le jury n'était pas en droit de

modifier subitement l'ordre des épreuves sans qu'un rectificatif ait été apporté au Bulletin Officiel.

La Commission juridique et disciplinaire décide que chacun des demandeurs a droit au remboursement de ses frais d'engagement pour l'épreuve n°12 ainsi qu'au remboursement d'une nuit de location de box.

▲ Dossier n°199/04/2006

Affaire : Christian Radiguet, cavalier / Belkacem Benamar, Président du Jury - **Concours d'Endurance de Barbentane n° 200613063**

Contestation des résultats

La Commission après avoir analysé le classement de l'épreuve 30Km endurance du 26 février 2006 à Barbentane.

Attendu que le demandeur a écrit à la Commission pour retirer sa plainte

La Commission juridique et disciplinaire décide de classer sans suite l'affaire.

COMMISSION JURIDIQUE ET DISCIPLINAIRE DE 1^{ère} INSTANCE DU 21 JUIN 2006

▲ Dossier n°2000/05/2006

Affaire : Quentin VOELTZEL, cavalier / Philippe PERMINGEAT, Président du Jury **Coupe de France de Pony-Games 1^{ère} manche au Poney-Club de la Bonde à Bezu-Saint Eloi les 1 et 2 avril 2006 - Concours SIF N°1338.**

Décision partisane et contraire à l'équité du Président du Jury.

Etaient convoqués : Quentin VOELTZEL, Philippe PERMINGAT, Etaient présents ou représentés à l'audience : Quentin VOELTZEL, Patricia VOELTZEL (sa mère) Philippe PERMINGEAT, Isabelle PIERRARD (Entraîneur National de Pony-Games).

Attendu que les décisions d'arbitrage du Président sont irrévocables (CF Règlement Concours Club - Pony/ Mounted-Games § 24-2F)

Attendu que Quentin Voeltzel a agressé verbalement le Président du Jury pendant l'épreuve.

Attendu que ce n'est pas la première fois que Quentin Voeltzel adopte ce comportement.

Attendu que Quentin Voeltzel est éducateur sportif.

Attendu que ce comportement anti-sportif est inadmissible sur les terrains de compétitions.

La Commission décide une suspension de la licence de compétition (Pony- games) de Quentin VOELTZEL de trois mois avec sursis à compter du 30 juillet 2006 (LFC N° 5134485K).

▲ Dossier n°201/06 /2006

Affaire : Serge WENGER, chef de piste / Jean-Pascal JOBST, Président du CRE Alsace.

Contestation de la radiation de la liste des chefs de piste.

La Commission, après avoir pris connaissance du dossier présenté par le représentant de la Fédération chargé de l'instruc-

tion, M. François Albertini.

Attendu que Serge Wenger n'a pas officié en qualité de chef de piste seul en cours de l'année passée.

Attendu qu'un chef de piste n'ayant construit aucune piste durant deux années doit suivre une formation (Cf. Règlement des concours de S.O annexe III).

Attendu que Serge Wenger est sur la liste officielle des techniciens fédéraux en tant que Chef de piste N4.

La Commission décide de classer cette affaire sans suite et demande à Serge Wenger de prendre contact avec le CRE Alsace pour suivre une formation.

▲ Dossier n°202/07 /2006

Affaire : Xavier MALBE, Dirigeant de Club / Cyril EBURDERIE, cavalier - Laurence Morel-Putois, Propriétaire **Concours N° 200678055 CSO Le Perray en Yvelines le 17/03/06 épreuve N° 2.**

Substitution de jument.

Etaient convoqués : Xavier MALBE, Cyril EBURDERIE, Laurence MOREL-PUTOIS
Etaient présents ou représentés à l'audience : Xavier MALBE, Cyril EBURDERIE, Laurence MOREL-PUTOIS, Camille DUNAS accompagnée de sa mère,
Attendu que le livret du cheval Jackenne de l'Aumône est dans les mains de l'avocat de Xavier MALBE pour un différend porté en justice entre lui et Laurence MOREL-PUTOIS, propriétaire du cheval.

Attendu que Laurence MOREL-PUTOIS est en possession d'un duplicata du livret fourni par les Haras.

Attendu que Cyril EBURDERIE cavalier professionnel a monté le cheval au pied levé sans le connaître.

Attendu que Camille DUNAS a engagé par erreur le cheval Jackenne de l'Aumône sous le nom de Jackene Margeotière.

Attendu que cette erreur ne profite à personne. La Commission décide de donner un aver-

tissement à Camille DUNAS (LFC N° 5161925Z) pour manque de vigilance.

▲ **Dossier : n°203/08 /2006**

Affaire : Marie LECOQ, Présidente de l'Association Les Ecuries d'Étrelles/ Divers cavaliers (suite à l'affaire N° 196/01/2006)

Contestation de la taille des poneys.

Le demandeur a écrit à la Commission pour retirer sa plainte.

Affaire sans suite.

Prévoyez vos concours 2007

31
Octobre
2006

CONCOURS FFE CLUB SIF

La saisie des DUC pour les concours club et ponam pour le 1^{er} semestre 2006 est ouverte aux clubs, CDE et CRE jusqu'au 31 octobre. Les CDE et CRE peuvent intervenir du 1^{er} au 15 novembre.

Nouveau : les CDE peuvent valider directement les championnats départementaux.

3
Novembre
2006

CONCOURS FFECOMPET ET SHF

Nouveau : vos avant-programmes directement sur internet pour les concours FFE régionaux et SHF non labellisés. Du 6 au 24 novembre : acceptation par les CRE et DRHN.

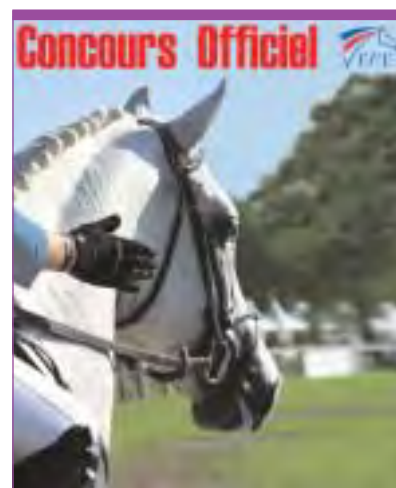

SERVICES FFE

Internet & Minitel

▲ Site Internet	www.ffe.com	www.ffecompet.com	
▲ Minitel	3614 FFE	3615 FFE	3615 FFECOMPET

Boulogne 81, av. E. Vaillant. 92517 Boulogne Cedex - Ouverture bureaux & standard : 9 h - 12 h 30 & 13 h 30 - 17 h. FFEcompet : 9 h-17 h

▲ FFE Direction Générale	T 01 58 17 58 17	F 01 58 17 58 00	
▲ FFE Vie Fédérale	T 01 58 17 58 80	F 01 58 17 58 84	vie.federale@ffe.com
▲ FFE Direction Compétitions	T 01 58 17 58 17	F 01 58 17 58 60	assist.dtn1@ffe.com
▲ FFE Communication	T 01 58 17 58 22	F 01 58 17 58 19	medias@ffe.com
▲ FFECOMPET	T 01 58 17 58 17	F 01 58 17 58 45	clients1.ffecompet@ffe.com
▲ FFE CNTÉ	T 01 53 26 15 50	F 01 53 26 15 51	cnte@ffe.com

Lamotte Parc Equestre. 41600 Lamotte - Ouverture bureaux 9 h - 13 h & 14 h - 18 h standard clubs : 9 h -11 h & 14 h -18 h

▲ FFE CLUB	T 02 54 94 46 46	F 02 54 94 46 47	club@ffe.com
▲ FFE Parc	T 02 54 94 46 11	F 02 54 94 46 10	parc@ffe.com
▲ FFE Direction Compétitions	T 02 54 94 46 52	F 02 54 94 46 50	fg.activnat@ffe.com
▲ CQF	T 02 54 94 46 14	F 02 54 94 46 18	infos@cheval-qualite.com

ADRESSES UTILES

▲ GHN - 12 avenue de la République. 41600 Lamotte	T 02 54 83 02 02	F 02 54 83 02 03	infos@ghn.com.fr
▲ SIF - 14490 Litteau (Fax réservé pour les formulaires de validation de licence compétition)	T 02 31 51 21 10	F 02 31 51 21 15	
▲ SIRE - Haras Nationaux. BP 3. 19231 Arnac-Pompadour Cedex	T 08 20 90 34 34	F 05 55 97 10 30	www.haras-nationaux.fr
▲ Cabinet Pezant - BP 3032. 14017 Caen Cedex 2.	T 02 31 06 11 60	F 02 31 94 24 74	cabinetpezant@wanadoo.fr
▲ Editions Lavauzelle - BP 8. 87350 Panazol	T 05 55 58 45 30	F 05 55 58 45 25	commercial@lavauzelle.com
▲ L'écho des poneys - Grignon. 77370 Fontenailles.	T 01 64 08 45 29	F 01 60 67 56 01	www.lechodesponeys.com echoponey@wanadoo.fr

INFORMATIONS

www.ffe.com
3614 FFE
3615 FFE
3615 FFECOMPET

CONCOURS À GESTION FFE/COMPET EN OCTOBRE - NOVEMBRE 2006

Disc	Début	Région	Catégories	Organisateur	N°	Cloture
AT	29 oct	91 MILLY LA FORET	Nat Am 4	T 06 72 71 87 97	200691050	17 oct
CE	05 nov	80 AMIENS BOVES	Nat Am 4, Nat Am 3	T 03 22 09 37 36	200680015	24 oct
DR	22 oct	25 BESANCON VALENTIN	Nat Am 3	T 03 81 50 01 12	200625015	10 oct
DR	22 oct	19 SAINT SORNIN LAVOLPS	Nat Am 3	T 06 72 70 60 54 / 05 55 73 32 62	200619020	10 oct
DR	22 oct	01 GEX	Nat Am 3	T 06 11 68 74 13	200601004	10 oct
DR	26 oct	34 MONTPELLIER SALON DU CHEVAL	Nat PRO 2	T 04 67 29 68 95 / 06 70 60 90 28	200634035	17 oct
DR	29 oct	47 AGEN	Nat Am 3	T 06 70 08 78 20 / 05 53 96 78 17	200647011	17 oct
DR	01 nov	40 DAX	Nat Am 3	T 05 58 74 29 05 / 06 20 19 64 82	200640018	24 oct
DR	11 nov	95 L'ISLE ADAM	Nat Am 3	T 01 34 69 05 86 F 01 30 34 32 11	200695017	31 oct
DR	24 nov	49 SAUMUR PETIT SOUPER	Nat Am 3	T 06 08 47 23 34 / 02 41 50 29 90	200649061	14 nov
EN	15 oct	95 SERAINCOURT	Rg, Dp	T 06 07 63 46 12	200695029	10 oct
EN	15 oct	80 LUCHEUX	Rg, Dp, Nat	T 03 21 04 31 72	200662060	10 oct
EN	05 nov	78 NEAUPHLE LE CHATEAU	Nat, Rg, Dp	T 01 34 89 82 84	200678034	31 oct
EN	15 oct	49 MOULIHERNE	Dp, Nat, Rg	T 02 41 67 97 79	200649060	10 oct
EN	19 nov	33 CARCANS	Nat, Rg, Dp	T 05 56 59 40 72	200633025	14 nov
EN	21 oct	81 VIRAC	Nat	T 05 63 56 02 65	200681005	10 oct
EN	22 oct	24 MILHAC DE NONTRON	Rg, Dp	T 06 88 33 25 57	200624055	17 oct
EN	22 oct	68 ROUFFACH	Dp, Rg, Nat	T 03 89 49 69 00 / 06 13 10 47 74	200668010	17 oct
EN	12 nov	71 SOMMANT	Nat, Dp, Rg	T 03 85 82 66 48 / 03 85 82 61 91	200671045	07 nov
HU	20 oct	72 LE MANS BOULERIE JUMP XIV	Hunter, Hunter Equitation, Hunter Style et Hunter Equitation	T 02 43 89 66 93 / 06 17 82 38 72	200672043	10 oct
HU	29 oct	77 LA ROCHETTE	Hunter Equitation, Hunter Style et Hunter Equitation	T 01 64 37 12 21 / 06 07 21 57 78	200677199	17 oct
HU	29 oct	40 DAX	Hunter, Hunter Style, Hunter Style et Hunter Equitation	T 0558742905 / 06 20 19 64 82	200640020	17 oct
HU	10 nov	72 LE MANS BOULERIE JUMP XV	Hunter, Hunter Equitation, Hunter Style et Hunter Equitation	T 02 43 89 66 93 / 06 17 82 38 72	200672046	31 oct
HU	11 nov	49 SAUMUR	Hunter, Hunter Style et Hunter Equitation, Hunter Style	T 02 41 53 50 50	200649024	31 oct
SO	18 nov	53 LAVAL	ép PRO 2, Nat PRO 2 GP, ép AM 3, ép AM 4	T 06 81 04 22 86	200653006	07 nov
SO	20 oct	92 MARNES LA COQUETTE	Nat PRO 2 GP, ép PRO 2, ép AM 3, ép AM 4	T 01 47 01 35 36 / 01 47 01 35 30	200692029	10 oct
SO	18 nov	76 ROUEN BOIS GUILLAUME	Nat PRO 2 GP, ép AM 3, ép AM 4, ép PRO 2	T 06 88 75 80 37	200676003	07 nov
SO	19 nov	44 SAINT MARS DU DESERT	Nat Am 3, ép AM 4	T 02 40 77 44 95 / 06 85 96 42 18	200644079	07 nov
SO	20 oct	72 LE MANS BOULERIE JUMP XIV	Nat PRO 1, Nat Am 3 GP, ép PRO 2, ép AM 3, ép AM 4, Nat Am 4 GP	T 02 43 89 66 93 / 06 17 82 38 72	200672013	10 oct
SO	20 oct	01 PARC MIRIBEL LYON NEYRON JONAGE	Nat PRO 2 GP, ép PRO 2, ép AM 3, ép AM 4	T 04 78 55 35 19	200601016	10 oct
SO	20 oct	06 VALBONNE	Nat PRO 2 GP, ép PRO 2, ép AM 3, ép AM 4	T 04 93 12 21 11	200606018	10 oct
SO	20 oct	77 LIVERDY EN BRIE XIX	Nat PRO 2 GP, ép PRO 1, ép AM 3, ép AM 4, ép PRO 2	T 01 64 07 65 06 / 06 16 55 13 15	200677104	10 oct
SO	21 oct	45 SARAN	Nat PRO 2 GP, Nat Am 3 GP, Nat Am 4 GP, ép PRO 2, ép AM 3, ép AM 4	T 02 38 73 68 94 / 06 14 55 11 11	200645021	10 oct
SO	21 oct	91 ORVEAU	Nat Am 4 GP, Nat Am 3 GP, ép PRO 2, ép AM 3, ép AM 4	T 01 64 57 58 77 / 06 08 00 71 82	200691044	10 oct
SO	21 oct	38 GRENOBLE SAINT ISMIER	Nat Am 3 GP, Nat PRO 2 GP, Nat Am 4 GP, ép PRO 2, ép AM 3, ép AM 4	T 04 76 52 18 00	200638015	10 oct
SO	21 oct	87 SAINT YRIEIX	Nat PRO 2 GP, ép PRO 2, ép AM 3, ép AM 4	T 06 83 59 19 83 / 05 55 08 24 69	200687027	10 oct
SO	21 oct	10 TROYES SAINT JULIEN	ép PRO 2, Nat PRO 2 GP, ép AM 3, ép AM 4	T 06 26 06 23 82	200610016	10 oct
SO	21 oct	50 SAINT LO	Nat Am 3 GP, Nat Am 4 GP, ép AM 3, ép AM 4	T 02 33 57 27 06	200650037	10 oct
SO	21 oct	60 FAY LES ETANGS	ép PRO 1, ép PRO 2, ép AM 4, Nat Am 3	T 03 44 49 06 76	200660022	10 oct
SO	21 oct	33 SAINT SEURIN SUR L'ISLE	ép PRO 2, ép AM 3, ép AM 4, Nat PRO 2 GP	T 05 57 49 64 52 / 06 77 11 81 99	200633013	10 oct
SO	21 oct	59 LILLE RONCHIN	Nat Am 3 GP, Nat PRO 2 GP, Nat Am 4 GP, ép PRO 2, ép AM 3, ép AM 4	T 03 20 67 04 95	200659052	10 oct
SO	21 oct	65 LOURDES	Nat Am 4, ép AM 3	T 05 62 45 40 60 / 06 08 34 88 86	200665012	10 oct
SO	21 oct	39 RAHON	Nat PRO 2 GP, ép PRO 2, ép AM 3, ép AM 4	T 03 84 81 83 79 / 06 88 21 44 73	200639006	10 oct
SO	22 oct	11 TREBES	ép PRO 2, Nat Am 3, ép AM 4	T 04 68 78 85 74	200611004	10 oct
SO	22 oct	27 CONCHES EN OUCHE	Nat Am 3, ép AM 4	T 02 32 30 22 56 / 06 32 63 29 92	200627065	10 oct
SO	22 oct	13 ISTRES	ép AM 4, ép PRO 2, Nat Am 3	T 04 42 55 20 39 / 06 60 05 90 15	200613022	10 oct
SO	22 oct	62 HARDELLOT	ép PRO 2, ép AM 4, Nat Am 3	T 03 21 91 83 77	200662039	10 oct
SO	25 oct	34 MONTPELLIER SALON DU CHEVAL	Nat Am 3 GP, Nat PRO 2 GP, Nat Am 4 GP, ép PRO 2, ép AM 3, ép AM 4	T 06 12 04 41 66 / 06 09 76 62 78	200634042	17 oct
SO	26 oct	06 VILLENEUVE LOUBET	Nat PRO 2 GP, Nat Am 4 GP, Nat Am 3 GP, ép PRO 2, ép AM 3, ép AM 4	T 04 93 20 99 64	200606009	17 oct
SO	27 oct	95 GENAINVILLE	Nat PRO 1 GP, ép PRO 1, ép PRO 2	T 01 34 67 71 55 / 06 16 10 26 19	200695002	17 oct
SO	27 oct	82 SAINT ETIENNE DE TULMONT	Nat Am 3 GP, Nat PRO 2 GP, Nat Am 4 GP, ép PRO 2, ép AM 3, ép AM 4	T 06 03 29 71 07	200682009	17 oct
SO	27 oct	56 PONTIVY I	Nat Am 3 GP, Nat PRO 2 GP, Nat Am 4 GP, ép PRO 2, ép AM 4, ép AM 3	T 02 97 51 90 62 / 06 81 71 55 23	200656021	17 oct
SO	27 oct	33 ARCACHON	ép AM 4, ép AM 3, ép PRO 2, Nat PRO 2 GP	T 05 56 83 21 79 / 06 70 06 37 12	200633089	17 oct
SO	27 oct	91 CORBREUSE	Nat PRO 2 GP, ép PRO 2, ép PRO 1, ép AM 3, ép AM 4	T 06 61 89 56 49 / 06 63 89 65 64	200691010	17 oct
SO	27 oct	42 ROANNE VOUGY	Nat PRO 1, ép AM 3, ép AM 4, ép PRO 2	T 04 77 71 78 80 / 06 03 54 58 37	200642004	17 oct
SO	27 oct	20 PORTO VECCHIO	Nat Am 4 GP, ép PRO 2, ép AM 3, ép AM 4	T 06 03 78 48 53	200620009	17 oct

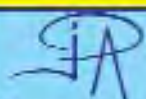

JPA Distribution

Route de St Siméon

27500 SELLES

TEL 02 32 41 54 27

FAX 02 32 41 39 14

e-mail : jpadistri@wanadoo.fr

Vous pouvez également télécharger le catalogue sur notre site: www.jpa-distribution.com

2006
Nos Promotions

€115.90
36 PLAQUES
60 FLOTS

P13 100x103

€155.72
36 PLAQUES
72 FLOTS

PRIX
QUALITE
Toujours de Rigueur

P14
103x103

La "Moustique"

€156.49
50 PLAQUES
100 FLOTS

P16 146x86

La "Benjamine"

La "poussin"



96 FLOTS C5 OU 84 FLOTS C3 + 50 PLAQUES
€238.91



La "Junior"

SEUL LES 4 PREMIERS PRIX SONT FRANCO DE PORT (moustique/poussin/benjamine/junior)

TOUS NOS FLOTS ONT LE CORPS, L'ATTACHE ET LA PASTILLE EN PVC

P14 30 à 99 €1.15HT
€1.10HT PAR 100
UNIQUEMENT EN PVC BLANC
MINIMUM 30 PLAQUES

P13 103x103
P12 150x110
P16 85x146

30 à 99 €1.32HT
€1.26HT PAR 100

PLAQUES METAL
DU PRESTIGE A PRIX RAISONNABLE

10850 €1.07HT
31a50 €1.51HT
51 et + €1.14HT

M8
M7

ARGENT ou DORÉ

COURONNES METALLIQUES

ORIGINALES
TELEPHONE
FRANCE METAL
COMME PERSONNELLE

STATUES

Trophée à partir de €2.10

Statut pris dans catalogue 2005
PRIX HT
PORT EN SUS

DELAIS 10 JOURS OUVRABLES SINON TARIF EXPRESS

46	2	23	14
<h2>Exemples de flots que nous pouvons vous proposer</h2> <p align="center">CORPS, ATTACHE ET PASTILLE EN PVC</p>			
<p>C1 1 COROLLE Ø 11,5cm HAUTEUR 15cm PASTILLE PVC DE 5,5cm</p>	<p>C2 2 COROLLES DE 12,5cm HAUTEUR 45cm PASTILLE PVC DE 7,5cm</p>	<p>C3 2 COROLLES DE 11,5cm HAUTEUR 27,5cm PASTILLE PVC DE 5,5cm</p>	<p>C1 4 COROLLES DE 16cm 5 PANS DE 80cm PASTILLE PVC DE 7,5cm HAUTEUR 72cm</p>
<p>C4 1 COROLLE Ø 12-11,5cm HAUTEUR 38,5cm PASTILLE PVC DE 5,5cm</p>	<p>U5 1 COROLLE de 12,5cm HAUTEUR 48cm PASTILLE PVC DE 7,5cm</p>	<p>C2 3 COROLLES DE 14cm 3 ou 4 PANS DE 60cm PASTILLE PVC DE 7,5cm HAUTEUR 61cm</p>	<p>COLLIER 4 COROLLES DE 16cm 5 PANS DE 60cm PASTILLE PVC DE 7,5cm ENCOLURE 1,20m FIXATION VEL CRO</p>
<p>C6 1 COROLLE Ø 12-11,5cm HAUTEUR 38,5cm PASTILLE PVC DE 5,5cm</p>	<p>C7 BIS POUR UNE RELIEF RECOMPENSE</p>	<p>Badges avec attache en bois</p>	
<p align="center">à partir de €0.92 HT PORT EN SUS</p>			
<h3>PLAQUES PVC 2mm</h3>			
<p>P2 190x115 P2 BIS</p>	<p>P3 BIS</p>	<p>P1 BIS</p>	<p>P5 Ø150</p>
<p>P7 BIS</p>	<p>P7 148x128</p>	<p>P3 150x150</p>	<p>P1 145x101</p>
<p>P11 Ø190 HORSE BALL LEPRE DE LADONNAY</p>	<p>P8 147x171</p>	<p>P4 135x150</p>	<p>P10 241x147</p>
<p align="center">PORT EN SUS fond couleur à partir de €1.86 HT</p>			
<p align="center">fond blanc A PARTIR DE €1.69 HT</p>			
<h3>PLAQUES METAL - PLAQUES TROPHÉE</h3> <p align="center">ORIGINALES et SÉDUISANTES</p>			
<p>M5 100x140</p>	<p>M9 137x142</p>	<p>M1 BIS 110x170</p>	<p>M4 175x120</p>
<p>M1 170x110</p>	<p>M4 175x120</p>	<p>M8 137x142</p>	<p>M6 150x140</p>
<p align="center">effet miroir aspect ultra brillant finition superbe</p>			
<p align="center">A PARTIR DE €3.17 HT</p>			
<h3>PLAQUES FONTE</h3>			
<p>F7 148x128</p>	<p>F5 140x190</p>	<p>F8 148x160</p>	<p>F11 175x175</p>
<p>F9 D 10</p>	<p>A3 Ø140</p>	<p>F2 145x175</p>	<p>A4 130x160</p>
<p>F1 100x145</p>	<p>F6 120x140</p>	<p>F3 Ø155</p>	<p>F4 125x195</p>
<p align="center">A PARTIR DE €3.96 HT</p>			
15	20	45	21

Disc	Début	Région	Catégories	Organisateur	N°	Clôture
SO	28 oct	86 POITIERS	ép PRO 2, ép AM 3, ép AM 4, Nat Am 4 GP, Nat Am 3 GP	T 05 49 21 11 16	200686015	17 oct
SO	29 oct	71 CHEVAGNY LES CHEVRIERES	ép PRO 2, Nat Am 4 GP, ép AM 3, ép AM 4	T 03 85 29 10 73	200671056	17 oct
SO	29 oct	27 BOISEMONT LES ANDELYS	Nat Am 3, ép AM 4	T 06 80 27 91 12 / 06 85 61 05 08	200627064	17 oct
SO	29 oct	61 SOLIGNY LA TRAPPE	Nat Am 3 GP, Nat Am 4	T 02 33 24 12 12 / 02 33 34 83 71	200661039	17 oct
SO	29 oct	80 HYENCOURT LE GRAND	ép PRO 2, Nat Am 3, ép AM 4	T 03 22 85 55 96	200680033	17 oct
SO	29 oct	40 DAX	Nat Am 3, ép PRO 2, ép AM 4	T 05 58 74 29 05 / 06 20 19 64 82	200640022	17 oct
SO	29 oct	49 DOUE LA FONTAINE	ép PRO 2, Nat Am 3, ép AM 4	T 06 07 96 33 26	200649083	17 oct
SO	01 nov	69 LYON EUREXPO	ép PRO 2, Nat PRO 1, ép AM 3, ép AM 4	T 06 60 21 05 13 / 04 72 77 45 85	200669001	24 oct
SO	03 nov	56 PONTIVY II	Nat PRO 1 GP, ép PRO 1, ép PRO 2	T 02 97 51 90 62 / 06 81 71 55 23	200656003	24 oct
SO	03 nov	16 ANGOULEME	Nat Am 3 GP, Nat Am 4 GP, ép PRO 2, Nat PRO 2 GP, ép AM 3, ép AM 4	T 05 45 61 25 20	200616022	24 oct
SO	04 nov	75 PARIS BOIS DE VINCENNES	ép PRO 2, ép AM 4, Nat Am 3	T 06 75 20 24 25 / 01 48 86 95 95	200694018	24 oct
SO	04 nov	33 LEGE CAP FERRET	Nat Am 3 GP, Nat Am 4 GP, ép AM 3, ép AM 4	T 06 20 72 56 31	200633041	24 oct
SO	04 nov	77 BARBIZON	Nat Am 3 GP, Nat Am 4 GP, ép PRO 1, ép PRO 2, ép AM 3, ép AM 4	T 01 60 66 48 81 / 06 86 72 92 26	200677009	24 oct
SO	05 nov	78 FONTENAY LE FLEURY	ép AM 4, Nat Am 3	T 01 39 42 05 76	200678054	24 oct
SO	10 nov	78 FONTENAY LE FLEURY	Nat PRO 2 GP, Nat Am 4 GP, ép PRO 2, ép AM 3, ép AM 4	T 01 39 42 05 76	200678029	31 oct
SO	10 nov	72 LE MANS BOULERIE JUMP XV	Nat PRO 1, Nat Am 3 GP, Nat Am 4 GP, ép PRO 1, ép PRO 2, ép AM 3, ép AM 4	T 02 43 89 66 93 / 06 17 82 38 72	200672014	31 oct
SO	10 nov	56 VANNES	Nat PRO 1 GP, Nat PRO 2 GP, ép PRO 1, ép PRO 2	T 02 97 40 38 22	200656004	31 oct
SO	11 nov	86 MIGNALOUX BEAUVOIR POITIERS	ép PRO 2, ép AM 4, Nat Am 3	T 05 49 03 03 31 / 06 82 71 91 90	200686006	31 oct
SO	11 nov	53 LAVAL	ép AM 4, ép AM 3, Nat Am 4 GP, Nat Am 3 GP, ép PRO 2	T 06 81 04 22 86	200653005	31 oct
SO	11 nov	50 SAINT LO AUVERS	Nat Am 3 GP, Nat Am 4 GP, ép AM 3, ép AM 4	T 06 88 15 52 00	200650048	31 oct
SO	12 nov	64 ANGLET	Nat Am 3, ép PRO 2, ép AM 4	T 05 59 63 83 45 / 06 07 03 73 82	200664015	31 oct
SO	12 nov	59 WILLEMS	ép AM 4, ép AM 3, ép PRO 2, Nat Am 4 GP	T 03 20 64 12 93	200659122	31 oct

SESSIONS BAP & APB 2006

Les dossiers de candidature doivent être demandés à FFE CLUB et retournés à FFE CLUB au plus tard **15 jours avant la date de l'examen**. Sont renseignées les sessions dont FFE Club a reçu l'avant programme officiel.

Date	Région organisatrice	Lieu de la session	Candidats
Mer 15 nov 2006	Auvergne BAP APB Jean Marie LAURENT T 04 73 65 03 82	CHC 63000 CLERMONT FERRAND	De la région : 8 Hors région : 2
Mer 13 et Jeu 14 dec 2006	Pays de la Loire BAP APB	Poney Club de la Salantine 44800 ST HERBLAIN	Prévisionnel

SESSION BFEE 2006

Date	Région organisatrice	Organisateur de la session	Renseignements et dossier d'inscription
Du 10 au 12 novembre 2006	Midi Pyrénées Niveau 1, 2, 3	Rec farm, Bastonis 09500 Mirepoix T 05 61 68 80 33 F 05 61 68 27 51. info@decorbigny.com	FFE Lamotte Françoise Girard 02 54 94 46 52 mèl fg.activnat@ffe.com. Contacter l'organisateur. Droit d'inscription : 50 euros.

Tarifs de Publicité dans la REF

Publicité quadri imprimée dans le cahier rédactionnel, films ou fichiers fournis

- 4^e de couverture : 2 500 € HT
- 2^e de couverture : 2 000 € HT
- 3^e de couverture : 1 800 € HT
- Page gauche : 1 000 € HT
- Page droite : 1 200 € HT

Asilage d'une affiche ou d'un document plié 21x29,7 cm face imprimée visible, 4 pages maxi, livré sous film : 2500 €HT

- TVA : 19,6 %
- 2 ou 3 parutions : -10%
- 4 ou 5 parutions : -20%
- emplacement dans 10 1^{ères} pages : +30%
- emplacement dans 20 1^{ères} pages : +20%

FFE Club Parc Equestre 41600 Lamotte - T 02 54 94 46 63 - F 02 54 94 46 70 - mèl promotion.club@ffe.com

BO DES CONCOURS À GESTION FFE CLUB SIF EN NOVEMBRE 2006

Disc.	Date	Région	Département - Lieu	Epreuves	N°	Clôt. E.	E. Terr.	Organisateur	Tél
DRE	01 nov.	Aquitaine	40 Dax	E11	3418	20 oct.	NON	S H N de Dax	05 58 74 29 05
CSO	01 nov.	Cote d Az.	83 Meounes	D3P D2P E2 E1 C1P	3367	20 oct.	OUI	A S E de Bois Soleil	06 21 84 00 44
DRE	01 nov.	Cote d Az.	83 La Garde	B11 C11 D11 E11 E21 E31 B1P B2P C1P C2P D1P D2P	2795	20 oct.	NON	P C de la Garde	04 94 66 08 07
CSO	01 nov.	Fr. Comte	39 Rahon	OP1 B2P C2P D2P E2 C1P D1P OP2 A1	3094	20 oct.	OUI	C H de Rahon	03 84 81 83 79
DRE	01 nov.	Ile de Fr.	27 Fontaine la Soret	E11 D2P C2P B2P D3P C3P B3P E21 E31	3331	20 oct.	NON	Poney Club du Parc	01 39 12 31 08
TRC	01 nov.	Ile de Fr.	91 Boissy sous Saint Yon	DPT INind	3284	20 oct.	NON	C E la Courbette	01 64 91 31 14
CSO	01 nov.	Normandie	76 C Eq de Montivilliers	D1P C1P B1P B2P C2P D2P D3P A1 A2 OP1 OP2 OP3P OP3 BOI COI DOI B1 B2 B3 C3P	3143	20 oct.	OUI	Quadrille de Montivilliers	06 81 92 42 14
EQF	01 nov.	Normandie	14 Blainville sur Orne	CD A-CD B-CD C-CD D-CD E-CD E-CD	1446	20 oct.	NON	Poney Club de Caen	02 31 44 33 37
CSO	01 nov.	Picardie	80 Salouel	D1P C1P B1P B2P C2P D2P OP2P OP3P B3P A2 A1 OP3 OP2 B1 OP1 E2 E1	2373	20 oct.	OUI	Poney Club d'Amiens	06 72 72 99 52
CSO	01 nov.	Poitou Ch.	79 La Garette	A2 B3 B2 B1 C3 C2 C1 D3 D2 D1 E+3 E+2 E3 E2 OP3 OP2 OP1 D2P E1	2774	20 oct.	NON	La Maison du Cheval	05 49 35 35 35
CSO	01 nov.	Provence	13 Berre L Etang	B1 B3P B2P C1 C3P C2P C1P D1 D3P D2P D1P E1 BOI COI DOI	1480	20 oct.	NON	La Sabretache	04 42 85 09 61
CSO	01 nov.	Rhone Alp.	07 St Lager Bressac	OP3 OP2 E2 B1 B2P C2P D2P D1P C1P B1P E1 C3P D3P OP1	3762	20 oct.	NON	Privas Equitation	04 75 65 94 31
CSO	01 nov.	Rhone Alp.	69 Lyon	GP1 D1P	2314	20 oct.	NON	Equita Concours	04 72 77 45 85
DRE	01 nov.	Rhone Alp.	26 Puygiron	E11 E1L E21 E2L E31 OP21 OP2L OP31 OP11 OP1L D11 D1L D2P C2P B2P B1P C1P D1P	2056	20 oct.	OUI	Amis et Cav. du Jabron	06 60 62 27 07
CSO	02 nov.	Poitou Ch.	16 Angouleme la Cour.	E1	2887	27 oct.	OUI	Cde de Charente	05 45 61 12 36
CSO	02 nov.	Rhone Alp.	69 Lyon	D1E	2315	27 oct.	NON	Equita Concours	04 72 77 45 85
EQF	03 nov.	Auvergne	63 Clermont Ferrand	A OPEN	3454	27 oct.	NON	Ec. du Grand Beaulieu	06 84 60 15 37
CSO	03 nov.	L. Rouss.	66 Bages	A1 OP2 E1 B3P C3P D3P C2P B2P D2P DOI B1P C1P D1P	3389	27 oct.	NON	Bages Equitation	06 12 80 10 48
CSO	03 nov.	Nord PDC	59 Haubourdin	B3P OP3P B2P BOI C2P COI D2P DOI B1P C1P D1P OP2 D1 E1	2867	27 oct.	OUI	Haras de la Canteraine	03 20 07 88 02
CSO	04 nov.	L. Rouss.	66 Bages	A1 OP2 E1 B3P C3P D3P B2P C2P D2P DOI B1P C1P D1P	3390	27 oct.	NON	Bages Equitation	06 12 80 10 48
CSO	04 nov.	Midi Pyr.	65 Sarrouilles Chis	OP1 E1 OP2 E2 B1 OP3 A1 A2 B3P OP3P C3P D3P B2P C2P D2P B1P C1P D1P DOI	3397	27 oct.	OUI	A J C S	05 62 36 11 43
CSO	04 nov.	Nord PDC	59 Haubourdin	B3P OP3P B2P BOI C2P COI D2P DOI B1P C1P D1P OP2 D1 E1	2869	27 oct.	OUI	Haras de la Canteraine	03 20 07 88 02
DRE	05 nov.	Aquitaine	33 Saint Yzan de Soudiac	E11 E21 E31 E1L E2L OPEN	1802	27 oct.	NON	C E de St Yzan	05 57 58 02 02
CSO	05 nov.	Auvergne	03 Neuilly Le Real	A1 A2 B1 B1P B2P B3P OP1 OP2 OP2P OP3 OP3P	1587	27 oct.	OUI	P C Les Thenauds	04 70 43 87 63
CSO	05 nov.	Auvergne	03 Ebreuil	E2 E3 E1	3278	27 oct.	NON	C H du Val de Sioule	04 70 90 77 52
CSO	05 nov.	Auvergne	63 Clermont Ferrand	A2 A1 B3 B2 B1 OP3 OP2 OP1 E2 E1 B3P OP3P OP2P D2P D1P	3451	27 oct.	NON	Ec. du Grand Beaulieu	06 84 60 15 37
EQF	05 nov.	Auvergne	03 Neuilly Le Real	A OPEN	1588	27 oct.	OUI	P C Les Thenauds	04 70 43 87 63
CCE	05 nov.	Bourgogne	21 Brazey En Plaine	E2 E1	2627	27 oct.	NON	Les Amis du Galopin	03 80 29 88 59
CSO	05 nov.	Bretagne	22 Loudeac	E2 E1 OP1 A2 A1 B1 B3P C3P D3P C2P D2P C1P D1P	3742	27 oct.	NON	C E de Loudeac	02 96 28 95 54
CSO	05 nov.	Bretagne	29 Nevez	E2 E+2 E+1 OP2 E1 OP3P C1 C1P D1 D2P D1P A1 A2	3786	27 oct.	NON	Domaine de Kertreguier	02 98 06 86 80
CSO	05 nov.	Bretagne	35 Dinard	OP3 OP2 B1 B3P B2P OP1 OP2P COI C2P DOI D2P C1P D1P OP3P	2749	27 oct.	NON	Dinard Equ Jump Org	06 07 86 27 22
DRE	05 nov.	Bretagne	22 Begard	OP31 OP21 OP2L OP11 OP3P B2P OP2P	2707	27 oct.	OUI	Haras de Crehio Min	02 96 45 21 48
CSO	05 nov.	Centre VDL	18 St Pierre les Etieux	D2P C2P B2P OP3 OP2 A2 A1 OP1 E2 OP3P E1 D1P C1P B1P	1855	27 oct.	OUI	Ecurie Deuquet	02 48 60 75 61
CSO	05 nov.	Centre VDL	45 Sandillon	E1 OP1 E2 OP2 OP3 OP3P B2P C2P D2P D1P	3523	27 oct.	OUI	As Concours M Besson	02 38 41 12 88
END	05 nov.	Centre VDL	41 Les Hayes	END1 END2 END3	3056	27 oct.	NON	La Pierre A Selle	02 54 72 59 60
HUN	05 nov.	Champ.Ard.	51 A Definir	CR E3-CR B2-CR C2-CR D2-CR E2-CR B1-CR C1-CR D1-CR E1-CR	3842	27 oct.	NON	Cre Champagne Ardennes	03 26 22 12 10
CSO	05 nov.	Cote d Az.	83 La Garde	B1P C1P D1P B1 C1 D1 A2 A1 B3P C3P D3P B2P C2P D2P	2796	27 oct.	NON	P C de la Garde	04 94 66 08 07
CSO	05 nov.	Cote d Az.	83 Besse sur Issole	E3 E2 E1	3400	27 oct.	NON	Stade Equ du Centaure	06 75 00 29 11
CSO	05 nov.	Ile de Fr.	77 Liveryd En Brie	E1	2844	27 oct.	NON	Haras de Liveryd	06 71 64 48 77
CSO	05 nov.	Ile de Fr.	77 Ozoir la Ferriere	A2 A1 OP1 OP3P BOI COI DOI B2P C2P D2P B1P C1P D1P E2 E1	2512	27 oct.	NON	As Poney Club d'Ozoir	01 60 02 66 32
CSO	05 nov.	Ile de Fr.	27 Fontaine la Soret	D2P C2P B2P D3P C3P B3P OP2 A2	3270	27 oct.	NON	Poney Club du Parc	01 39 12 31 08
CSO	05 nov.	Ile de Fr.	91 Milly la Foret	OP3P OP2P D2P OP2 D2 E2 C1 OP1 D1 E1	2533	27 oct.	OUI	C E de Milly la Foret	01 64 98 75 59
CSO	05 nov.	Ile de Fr.	95 L Isle Adam	E2 E+2 E3 E+3 E1 E+1	3239	27 oct.	NON	Association Gilfran	06 78 65 33 47
CCE	05 nov.	Ile de Fr.	91 Ballancourt	B3P OP3P B2P C2P D2P B1P C1P D1P OP2	1625	27 oct.	NON	Poney Club de Reve	01 64 93 34 36
CCE	05 nov.	Ile de Fr.	91 Le Val Saint Germain	E1 E2 E3 D2P C2P D3P	3052	27 oct.	NON	C E de la Licorne	01 64 58 94 76
CCE	05 nov.	Ile de Fr.	92 Marnes la Coquette	A1 A2	3438	27 oct.	NON	Haras de Jardy	01 47 01 35 35
POL	05 nov.	Ile de Fr.	92 Gennevilliers	POUS BENJ CAD CADE JUN MIN MOUS OP+ OPEN	3376	27 oct.	NON	A C E de Gennevilliers	01 40 85 01 12
TRC	05 nov.	Ile de Fr.	78 Les Breviaires	INequ INind TR1 TR2 DPT REG INVR OPEN	3082	27 oct.	NON	Cdte des Yvelines	06 82 19 69 22
TRC	05 nov.	Ile de Fr.	95 Cherence	DPT INequ INind OPEN TR1 TR2	3380	27 oct.	OUI	C E des Cretes	01 34 78 13 30
CSO	05 nov.	L. Rouss.	66 Bages	A1 OP2 E1 B3P C3P D3P B2P C2P D2P DOI B1P C1P D1P	3392	27 oct.	NON	Bages Equitation	06 12 80 10 48
CCE	05 nov.	L. Rouss.	34 Lunel Viel	E1 E2 E3	3448	27 oct.	NON	C E du Dardailon	04 67 71 70 03
CSO	05 nov.	Limousin	87 Razes	E3 C2 E2 D1 E1 D2P	1306	27 oct.	OUI	C E Le Moulin d'Aiguemarde	05 55 71 28 84
CSO	05 nov.	Midi Pyr.	12 Rodez	E+2 E2 OP3 E1 D2P	2411	27 oct.	OUI	Dom Combelles Rodez	05 65 77 30 08
CSO	05 nov.	Midi Pyr.	31 Labège	D1P C1P B1P B2P C2P D2P A2 A1 B3 OP3 E3 OP2 E2 OP1 E1	2350	27 oct.	NON	C H du Bousquet	05 61 39 21 56
CSO	05 nov.	Midi Pyr.	31 Lherm	E2 E3 E1	2892	27 oct.	NON	C H du Lherm	05 61 56 29 24

Disc.	Date	Région	Département - Lieu	Epreuves	N°	Clôt. E.	E. Terr.	Organisateur	Tél
CSO	05 nov.	Midi Pyr.	65 Sarrouilles Chis	OP1 E1 OP2 E2 B1 OP3 A1 A2 B3P OP3P C3P D3P B2P C2P D2P B1P C1P D1P DOI	3398	27 oct.	OUI	A J C S	05 62 36 11 43
DRE	05 nov.	Midi Pyr.	31 St Thomas	CR E3I-CR E+3I-CR E2I-CR E+2I-CR E1I-CR E+1I-CR E2L-CR E1L-CR OPEN-CR	1861	27 oct.	NON	Equi Punch	05 61 76 73 66
HUN	05 nov.	Midi Pyr.	12 Rodez	CD E+1-CD E1-CD E+2-CD E2-CD E+3-CD E3-CD	2413	27 oct.	OUI	Dom Combelles Rodez	05 65 77 30 08
CSO	05 nov.	Nord PDC	59 Hamel	A2 A1 B3 B2 B1 C3 C2 C1 D3 D2 D1 E3 E2 E1	3345	27 oct.	NON	C E de la Sensee	03 27 89 53 65
CSO	05 nov.	Normandie	27 Gaillon Saint Aubin	B3P C3P D3P B2P C2P D2P BOI COI DOI OP3 OP2 OP1 E3 E2 E1	3118	27 oct.	NON	Ecurie de J Wittmer	02 32 53 02 43
CSO	05 nov.	Normandie	50 Auvers	B3 OP3 B3P C3P D3P OP2 B2P BOI C2P COI D2P DOI B1P C1P D1P OP1 E1	2685	27 oct.	NON	C E d'Auvers	02 33 42 04 35
CSO	05 nov.	Normandie	76 Saint Saens	D3P	1731	27 oct.	NON	Ec Dagicour Cuvilliez	02 35 32 07 89
CCE	39026	Normandie	14 Le Mesnil d'Argences	B1 B1P B2 B2P B3P E1 E2 OP1 OP2 OP3 OP3P	1619	39017	OUI	C E du Mesnil d'Arg.	02 31 23 97 56
DRE	05 nov.	Normandie	76 St Aubin sur Scie	B1I E1I E2I E3I B1P D1P C2P D2P C3P OP3P	3097	27 oct.	OUI	Haras des Vertus	06 09 68 34 17
END	05 nov.	Normandie	27 St Georges du Vivre	END3 END2	2726	27 oct.	NON	Ecurie du Vivre	06 22 41 60 22
CCE	05 nov.	Pays Loire	44 Sautron	B1 C1 D1 E1 E+1 B2 C2 D2	2854	27 oct.	NON	S H de Nantes la Gourmette	02 40 63 16 10
DRE	05 nov.	Pays Loire	44 Guerande	OP3I OP2I OP2L D1I D1L E1I E1L OPEN D2P	3509	27 oct.	NON	Ecuries de Kerdando	02 40 62 00 02
EQF	05 nov.	Pays Loire	44 Aigrefeuille sur Maine	OPEN A	3342	27 oct.	NON	P C de la Violette	06 83 06 91 01
HUN	05 nov.	Pays Loire	44 Aigrefeuille sur Maine	E3 OP3	3344	27 oct.	NON	P C de la Violette	06 83 06 91 01
CSO	05 nov.	Picardie	60 Chiry Ourscamp	A1 B1 B2 D1P D2P OP3P OP1 OP2 E1 E2	2003	27 oct.	NON	Ec du Mont Hubert	03 44 76 97 98
PG	05 nov.	Picardie	02 Essigny Le Grand	BJ2 BJ3 CAD2 CAD3 MIN2 MIN3 MOUS3 OP2 OP3 POU3	3119	27 oct.	NON	P C de la Boheme	03 23 63 61 30
CSO	05 nov.	Poitou Ch.	79 St Maixent L Ecole	E1 E2 E3	2310	27 oct.	NON	C E de Beausoleil	05 49 28 98 81
CSO	05 nov.	Poitou Ch.	86 Liniers	OP3 B2 OP2 B1 C1 D1 A2 A1 B3P C3P D3P B2P C2P D2P B1P C1P D1P E2 E1	2604	27 oct.	OUI	P C Foret de Mouliere	05 49 56 60 09
DRE	05 nov.	Poitou Ch.	17 St Cyr du Doret	E1I E2I E3I	3848	27 oct.	NON	Ecurie de St Cyr	05 46 01 99 24
PG	05 nov.	Provence	13 Miramas	BJ1 BJ2 BJ3 CAD1 CAD2 CAD3 MIN2 MIN3 OP1 OP2 OP3 POU3 SEN+2 SEN+3	2031	27 oct.	NON	Cavaliers de Miramas	04 90 50 26 33
CSO	05 nov.	Rhone Alp.	26 Aouste sur Sye	OP3 B2 A1 A2 OP2 B1 B3P C1 OP3P B2P BOI D1 E2 C2P COI B1P E1 D2P DOI C1P D1P	1994	27 oct.	NON	P C du Val de Drome	04 75 25 10 54
CSO	05 nov.	Rhone Alp.	26 La Batie Rolland	OP3 B2 C2 E2 D2 D2P B1 C1 D1 E1 C1P D1P B2P C2P	1774	27 oct.	OUI	Cavaliers du Moulin	06 08 75 99 90
CSO	05 nov.	Rhone Alp.	42 Saint Genest Lerpt	OP2 OP1 D3P C3P B3P B2P C2P D2P E1 D1P C1P B1P	1660	27 oct.	OUI	Cepr Ecuries Bourgier et Joly	04 77 90 28 79
CSO	05 nov.	Rhone Alp.	42 L Hopital Le Grand	OP2 E3 OP3 OP1 E2 OP3P B2P C2P D2P E1 D1P	2784	27 oct.	OUI	Ecuries O Hara Sarl	06 84 81 49 10
CCE	05 nov.	Rhone Alp.	26 Aouste sur Sye	E3 B3P B1 B2P C3P C1 E2 D1 B1P C2P D3P C1P D2P E1 D1P	2338	27 oct.	NON	P C du Val de Drome	04 75 25 10 54
CCE	05 nov.	Rhone Alp.	38 Villeneuve de Marc	E1 E2 E3	1140	27 oct.	NON	C E du Moulin	04 74 58 62 01
DRE	05 nov.	Rhone Alp.	42 St Just St Rambert	D3P D2P D1P E3I E2I E1I E2L E1L	1821	27 oct.	NON	C H St Just St Rambert	06 12 41 46 47
DRE	11 nov.	Aquitaine	47 Montayral	CD E+1I-CD E+2I-CD E+3I-CD E1I-CD E2I-CD E3I-CD	2606	03 nov.	NON	As Ladhuie Chev Sport	05 53 71 11 47
CRO	11 nov.	Aquitaine	47 Montayral	CD E+1I-CD E+2I-CD E+3I-CD E1I-CD E2I-CD E3I-CD	2605	03 nov.	NON	As Ladhuie Chev Sport	05 53 71 11 47
CSO	11 nov.	Bretagne	22 Guingamp	OP2 OP1 E2 B1 B3P C1 C3P D1 D3P E1 OP2P B2P C2P D2P C1P D1P	3378	03 nov.	NON	E P L E A Kernilien	02 96 21 25 91
PG	11 nov.	Centre VDL	18 Brinon sur Sauldre	BJ1P MIN1P CAD1P OP1P	2430	03 nov.	NON	Haras de Champressac	06 13 50 55 54
DRE	11 nov.	Cote d Az.	83 Cuers Pierrefeu	B1I C1I D1I B3P C3P D3P B2P D2P C2P B1P C1P D1P E2I E1I	3188	03 nov.	NON	Ec Guillaume Gombert	06 09 88 81 12
CSO	11 nov.	Fr. Comte	25 Valentigney	E2 E3 E1	1602	03 nov.	NON	C H Pays Montbeliard	03 81 37 91 61
CSO	11 nov.	Ile de Fr.	92 Marnes la Coquette	B1P C1P D1P E1 B2P C2P D2P	3439	03 nov.	NON	Haras de Jardy	01 47 01 35 35
CSO	11 nov.	Nord PDC	59 Sancourt	E3 E2 E1	3172	03 nov.	NON	E E du Cambresis	03 27 83 61 82
CSO	11 nov.	Normandie	27 Boisemont les Andelys	B3P	1164	03 nov.	NON	As Haras de Boisemont	06 80 27 91 12
EQF	11 nov.	Normandie	27 St Denis le Ferment	A B C D E OPEN A B C D E OPEN	2956	03 nov.	NON	Dom Equ de la Bonde	02 32 55 77 03
TRC	11 nov.	Normandie	27 St Denis le Ferment	DPT INequ INind OPEN TR1 TR2	2957	03 nov.	NON	Dom Equ de la Bonde	02 32 55 77 03
CSO	11 nov.	Pays Loire	72 Le Mans	OP3 OP2 D2P OP1 D1P E1	3031	03 nov.	OUI	Assoc des Bouleries	02 43 89 66 93
CCE	11 nov.	Pays Loire	72 Mansigne	OP3 B2 OP2 B1 OP1 OP3P OP2P D2P	2935	03 nov.	NON	Poney Club la Blony	02 43 46 10 66
CSO	11 nov.	Picardie	02 Fluquieres	A1 A2 B1 C1 D1 D2 C2 B2 B1P C1P D1P D2P C2P BOI COI DOI D3P C3P B3P E1 E2 E3	2427	03 nov.	OUI	Ec des Golden Ponies	06 83 59 56 96
DRE	11 nov.	Picardie	80 Salouel	C1I D1I E1I C2I D2I E2I C3I D3I E3I OP3I C1L D1L E1L C2L D2L E2L B1P C1P D1P E1P B2P C2P D2P E2P	2390	03 nov.	NON	Poney Club d'Amiens	06 72 72 99 52
CSO	11 nov.	Provence	13 Trets St Hubert	OP3 OP2 E2 OP3P OP1 E1 D2P	1632	03 nov.	OUI	As Equ Dom St Hubert	04 94 20 97 47
CSO	12 nov.	Aquitaine	33 Langon	E2 E3 E1	1461	03 nov.	NON	La Gourmette	05 56 63 07 46
CSO	12 nov.	Aquitaine	33 Le Taillan Medoc	E1 D1 C1 B1 E2 D2 C2 B2 E3 D3 C3	3065	03 nov.	NON	S H Aquitaine	05 56 05 12 51
CSO	12 nov.	Aquitaine	33 Lege Cap Ferret	D2 C1 E2 D1 C2P B1P E1 C2 E3 D3	3638	03 nov.	NON	C E Lege Cap Ferret	06 20 72 56 31
CSO	12 nov.	Aquitaine	40 Eperon Biscarrosse	E2 D3P E1 C1 B2P B3P E3 C2P D2P	2715	03 nov.	OUI	C E L Eperon	05 58 78 13 64
DRE	12 nov.	Aquitaine	33 Marcheprime	OP1I OP2I OP3I OP3P	1287	03 nov.	NON	Haras de Croix d'Hins	06 86 27 22 09
CSO	12 nov.	Auvergne	03 Le Vernet	OP2 E3 OP1	3513	03 nov.	OUI	C E et P C de la Forge	06 81 84 31 17
CSO	12 nov.	Auvergne	63 Riom	A2 A1 E3 B3P B2P OP3P E2 E1 OP2P C1P D1P	3275	03 nov.	OUI	C E Laurent Laporte	04 73 63 06 87
CSO	12 nov.	Bretagne	29 Quimper	OP3 B2 OP2 B1 OP1 A2 A1 OP3P B2P C2P D2P C1P D1P	2629	03 nov.	NON	U C P A du Finistere	02 98 54 84 02
CSO	12 nov.	Bretagne	35 Saint Gondran	E1 E2	2681	03 nov.	NON	Ste Nelle C E du Hac	02 99 45 40 60
CSO	12 nov.	Centre VDL	18 Mornay sur Allier	D1P C1P D2P E2P B1P C2P E3P OP3P B2P B3P A1 A2 OP3 OP2 OP1	1209	03 nov.	NON	C E des Chetifs Bois	02 48 74 66 42
CSO	12 nov.	Centre VDL	28 Chateaudun	A1 A2 B1 B2 C2P D2P D3P E1 E2 OP1 OP2 OP3	3123	03 nov.	OUI	C E Dunois	02 37 66 00 00
CSO	12 nov.	Centre VDL	45 Griselles	D2P E1 OP1 E2 OP3P B1 OP2 OP3 A1 A2	3487	03 nov.	OUI	Poney Club des Joncs	20 38 26 02 16
CSO	12 nov.	Centre VDL	45 Marigny les Usages	OP3 OP2 OP1 E2 E1 B3 C3 D3 C2 D2 C3P OP3P D3P B2P C2P D2P	3247	03 nov.	NON	C E le Lugere	02 38 75 07 94
CSO	12 nov.	Centre VDL	45 St Benoit sur Loire	OP1 OP2 OP3P D3P E3 E2 E1 D2P C3P C2P	3024	03 nov.	NON	Attelages du Marais	02 38 35 76 36
CCE	12 nov.	Centre VDL	18 Cours Les Barres	E1 E2 E3 D2P	2930	03 nov.	NON	Cours les Barres Comp	02 48 76 09 94
DRE	12 nov.	Centre VDL	45 Olivet	E3I E+3I E2I E+2I E2L E1I E+1I E1L OP2P OP3P D1P	3244	03 nov.	NON	C H d'Olivet	02 38 76 39 19

OFFICIEL

BO DES CONCOURS À GESTION FFE CLUB SIF EN NOVEMBRE 2006

Disc.	Date	Région	Département - Lieu	Epreuves	N°	Clôt. E.	E. Terr.	Organisateur	Tél
HUN	12 nov.	Centre VDL	45 Olivet	OP3 OP2 OP1 E2 E1 B3	3245	03 nov.	NON	C H D Olivet	02 38 76 39 19
CSO	12 nov.	Champ.Ard.	51 Tinqueux	D1 C1 B1 A1 OP3 OP2 E2 E1	3067	03 nov.	NON	Equis Reims Champ Eq	06 62 14 27 68
CSO	12 nov.	Cote d Az.	06 Nice	E3 E+3 OP3P E2 D2P E1	1345	03 nov.	NON	Nice Concours Hippic	06 60 18 24 31
CSO	12 nov.	Cote d Az.	83 Villecroze	E1 E2 E3 OP3P C2P	3735	03 nov.	NON	Le Jas de Barna	04 94 85 91 60
CSO	12 nov.	Fr. Comte	39 Rahon	E2 E+2 E1 E+1 E3	3098	03 nov.	OUI	C H de Rahon	03 84 81 83 79
DRE	12 nov.	Fr. Comte	25 Besan On	B1 C1 D1 B2P OP1 OP2 OP3 C2P C3P	2573	03 nov.	NON	Ec de Chateau Galland	03 81 50 00 11
CSO	12 nov.	Ile de Fr.	77 Pringy	D2P E1 E2 OP3P OP1 B2P OP2 OP3 A1 A2 OP2P	3059	03 nov.	NON	C E et P C de Pringy	01 64 09 84 62
CSO	12 nov.	Ile de Fr.	77 Jablines	B2P C2P D2P D1P E1 E2 OP1 OP2 D1	2906	03 nov.	NON	C E Base Loisirs Jablines	01 60 26 49 99
CSO	12 nov.	Ile de Fr.	77 Samois sur Seine	D1P C1P B1P OP2P OP3P OP1 A2 A1	1679	03 nov.	NON	C E et P C de Samois	01 64 24 69 94
CSO	12 nov.	Ile de Fr.	77 Liveryd en Brie	E1	2846	03 nov.	NON	Haras de Liveryd	06 71 64 48 77
CSO	12 nov.	Ile de Fr.	78 St Quentin en Yvel.	A1 A2	3543	03 nov.	NON	CEBL St Quentin en Yv.	01 30 16 44 46
CSO	12 nov.	Ile de Fr.	78 Maisons Laffitte	E3 E2 E1	1647	03 nov.	OUI	C H Ucpa Maisons Laf.	01 39 62 09 12
CSO	12 nov.	Ile de Fr.	91 Janville sur Juine	B1P B2P C1P C2P COI D1P D2P DOI E+1 E+2 E1 E2 OP1 OP3P	3372	03 nov.	NON	Poney Club de Lardy - Janville	01 60 82 74 74
CSO	12 nov.	Ile de Fr.	91 Boissy sous Saint Yon	A1 A2 B1 OP1 OP3P C2P D2P C1P D1P	3285	03 nov.	NON	C E la Courbette	01 64 91 31 14
CSO	12 nov.	Ile de Fr.	91 Soisy sur Seine	OP1 A1 A2 B2P C2P D2P B1P C1P D1P	1436	03 nov.	NON	ACE Sport Jumping Idf	01 69 89 20 84
CSO	12 nov.	Ile de Fr.	92 Marnes la Coquette	A1 A2 B3P C3P D3P OP2 OP1 E2	3440	03 nov.	NON	Haras de Jardy	01 47 01 35 35
CSO	12 nov.	Ile de Fr.	94 Marolles en Brie	A1 A2 C1 B1	1085	03 nov.	NON	C H Mun de St Maur	01 45 95 27 27
CCE	12 nov.	Ile de Fr.	78 Longvilliers	E1 E2 OP3 D2P C1P C2P OP3P B1P B2P B3P	2918	03 nov.	NON	C E de Longvilliers	06 81 67 15 35
BAR	12 nov.	Ile de Fr.	77 Solers	OP2 OP3	3705	03 nov.	NON	Haras Htes Fontaines	01 64 06 74 21
EQF	12 nov.	Ile de Fr.	77 Solers	A OPEN	3704	03 nov.	NON	Haras Htes Fontaines	01 64 06 74 21
CSO	12 nov.	L. Rouss.	30 Nimes	A1 A2 B1 B2 B3 C1 C1P C2 C2P C3 C3P D1 D1P D2 D2P D3 D3P E+1 E+2 E+3 E1 E2 E3 OP3	3074	03 nov.	NON	C E le Centaure	04 66 64 98 03
CSO	12 nov.	L. Rouss.	34 La Grande Motte	E3 E2 E1	3181	03 nov.	NON	C H de la Grande Motte	04 67 29 52 01
CSO	12 nov.	L. Rouss.	34 Beziers	E3 E2 E1	3233	03 nov.	NON	Eperon Biterrois	04 67 76 17 78
CSO	12 nov.	L. Rouss.	48 Marvejols	C3 D3 E3 C2 D2 E2 C1 D1 E1	1353	03 nov.	OUI	Poney Jeune	04 66 32 11 25
DRE	12 nov.	L. Rouss.	34 Le Pouget	E3 B3 C3 D3 E2 B2 C2 D2 E1 B1 C1 D1 C2P C1P D1P D2P	3310	03 nov.	NON	Cavaliers des 3 Fontaines	04 67 88 76 76
DRE	12 nov.	L. Rouss.	34 Meze	E3 E2 E1 E1	2564	03 nov.	NON	Ec Propriét. Napoleon	06 64 69 74 74
CSO	12 nov.	Limousin	87 St Auvent	A2 B3 B2P C2P D3 D2 D2P D1P D1	1759	03 nov.	NON	Haras de Royer	05 55 48 20 43
DRE	12 nov.	Limousin	87 St Auvent	B3P B2P D2P D3P	1760	03 nov.	NON	Haras de Royer	05 55 48 20 43
TRC	12 nov.	Limousin	87 Razes	TR1 TR2 OPEN	1308	03 nov.	NON	CE Moulin d'Aiguemarde	05 55 71 28 84
DRE	12 nov.	Lorraine	88 Remiremont	D1 E1 E2 E3 OP1L OP2L OP3P B2P C2P D2P D1P	3782	03 nov.	OUI	Lc Equitation	03 29 62 52 73
CCE	12 nov.	Midi Pyr.	81 Damiatte	E1 E2 E3	2764	03 nov.	OUI	C H de Corbiere	06 14 02 67 17
DRE	12 nov.	Midi Pyr.	31 Pin Balma	E3 E2 E1 E1	2586	03 nov.	NON	Club l'Eperon	05 61 84 62 18
HUN	12 nov.	Midi Pyr.	31 Pin Balma	E2 E3 E1	2587	03 nov.	NON	Club l'Eperon	05 61 84 62 18
TRC	12 nov.	Midi Pyr.	12 Rodez	TR1 INequ	2414	03 nov.	NON	Dom Combelles Rodez	05 65 77 30 08
CSO	12 nov.	Nord PDC	62 Henin Beaumont	OP3P B3P B2P BOI C2P COI D2P DOI C1P D1P OP3 E2 B1 C1 D1 E1 OP2	1280	03 nov.	NON	Ecurie de la Peuplerie	03 21 20 15 80
DRE	12 nov.	Nord PDC	59 Sancourt	E3 E2 E1 E2 E1 E1	3173	03 nov.	NON	E E du Cambresis	03 27 83 61 82
HUN	12 nov.	Nord PDC	59 Hamel	E3 E2 E1	3336	03 nov.	NON	C E de la Sensee	03 27 89 53 65
CSO	12 nov.	Normandie	14 Tourgeville Deauville	OP2 OP1 A2 B2P BOI C2P COI D2P DOI B1P C1P D1P B3P C3P D3P	1117	03 nov.	OUI	La Chesnaye Concept	06 88 42 06 31
CSO	12 nov.	Normandie	27 Boisemont les Andelys	B3P	1165	03 nov.	NON	AsHaras de Boisemont	06 80 27 91 12
CSO	12 nov.	Normandie	27 Bourgheroulde	D3P D2P C2P B2P B1P D1 A2 A1 B2 B1 OP3 OP1 E2 E1	2757	03 nov.	NON	E E de Bourgheroulde	02 35 87 12 36
CSO	12 nov.	Normandie	61 Le Menil de Briouze	A1 A2 B1 B3P B2P B1P C1 C2P OP3P E1 OP1 OP2 D3P D2P D1P OP2P E2	2960	03 nov.	OUI	As des Cavaliers Menilois	06 24 81 02 39
DRE	12 nov.	Normandie	27 Les Andelys Vatteville	E1 E2 E3	3649	03 nov.	NON	Haras des Jubertines	02 32 54 62 66
CSO	12 nov.	Pays Loire	44 Vallet	E1 E+1 OP1 E2 E+2 OP2 OP3 D1P C2P D2P D3P OP3P OP2P COI DOI	3752	03 nov.	NON	C E de Vallet	02 40 33 95 52
CSO	12 nov.	Pays Loire	44 La Baule	OP3 OP2 OP1 E2 E+2 D1 C2P E1 D2P	3293	03 nov.	OUI	M B C E B	02 40 60 39 29
CSO	12 nov.	Pays Loire	49 Savennieres	OP3 OP2 E2 E1 OP3P OP2P	3096	03 nov.	OUI	Ecuries d'Anjou	06 79 83 85 24
CSO	12 nov.	Pays Loire	53 Craon	A1 A2 OP3 B2 OP2 B1 E1 E2 OP1 OP3P B2P OP2P B1P C1P D1P	1917	03 nov.	NON	Elevage du Verger	02 43 70 86 23
CSO	12 nov.	Pays Loire	72 Le Mans	OP3 OP2 D2P OP1 D1P E1	3032	03 nov.	OUI	Assoc des Bouleries	02 43 89 66 93
HUN	12 nov.	Pays Loire	72 Le Mans	E1	3033	03 nov.	OUI	Assoc des Bouleries	02 43 89 66 93
CSO	12 nov.	Picardie	02 Soissons Belleu	A2 A1 B3 B2 OP3 OP2 OP1 E3 E2 E1	3552	03 nov.	NON	Equit du Soissonnais	06 70 16 68 17
CSO	12 nov.	Picardie	60 Fay Les Etangs	D1P C1P B1P B2P BOI C2P COI D2P DOI D3P C3P B3P B3 B2 B1 C1 D1 D2 D3 A2 A1 OP3 OP2 OP1 E3 E2 E1	1692	03 nov.	NON	SCH du Vexin Francais	03 44 49 32 14
CSO	12 nov.	Picardie	60 Balagny sur Therain	D1P C1P B1P B2P BOI C2P COI D2P DOI D3P C3P B3P A1 A2 B1 OP1 OP2 E2 E1	1876	03 nov.	NON	Jump Terrier Blanc	06 85 21 72 96
CSO	12 nov.	Picardie	60 Gouvieux	A1 A2 B2 B1 B3 C1 C2 C3 D1 D2 D3 E1 E2 E3 OP1 OP2 OP3	1453	03 nov.	OUI	As Equ des Terres Noires	03 44 57 31 08
CSO	12 nov.	Picardie	80 Ham	D1P C1P B1P B2P C2P D2P BOI COI DOI OP3P B3P B2 A1 A2 OP3 OP2 OP1 E2 E1	1491	03 nov.	OUI	Poney Club St Nicolas	03 23 81 01 39
CSO	12 nov.	Poitou Ch.	86 St Cyr	OP2P D2P D1P OP1 OP3P OP2 OP3 B1P C1P	3872	03 nov.	NON	Stade Poit. Horse Ball	06 07 44 22 88
CSO	12 nov.	Provence	13 Trets St Hubert	E1 C1 B1 OP3P OP2 C2 B2 OP3 C2P COI D2P DOI OP1 E2	1634	03 nov.	OUI	As Equ Domaine St Hubert	04 94 20 97 47
CSO	12 nov.	Rhone Alp.	01 Bourg en Bresse	E2 E1 E3	2598	03 nov.	NON	Ste d'Equitation Bress.	04 74 21 31 78
CSO	12 nov.	Rhone Alp.	26 Aouste sur Sye	OP3 B2 A1 A2 OP2 B1 B3P C1 OP3P B2P BOI D1 E2 C2P COI B1P E1 D2P DOI C1P D1P	3358	03 nov.	NON	Poney Club du Val de Drome	04 75 25 10 54
CSO	12 nov.	Rhone Alp.	26 Montoisson	E3 E+3 OP3 OP2 E2 E+2 OP1 E1 E+1	3538	03 nov.	NON	Le Roi Cheval	04 75 55 28 51
CCE	12 nov.	Rhone Alp.	26 Aouste sur Sye	E3 B3P B1 B2P C3P C1 E2 D1 B1P C2P D3P C1P D2P E1 D1P	2339	03 nov.	NON	Poney Club du Val de Drome	04 75 25 10 54
HUN	12 nov.	Rhone Alp.	01 Bourg en Bresse	OP2 OP1	2599	03 nov.	NON	Ste d'Equitation Bress	04 74 21 31 78
TRC	12 nov.	Rhone Alp.	07 Bidon	DPT OPEN TR1 TR2	2978	03 nov.	NON	Le Mazet	04 75 98 85 51



BO DES CONCOURS À GESTION FFE CLUB SIF EN NOVEMBRE 2006

Disc.	Date	Région	Département - Lieu	Epreuves	N°	Clôt. E.	E. Terr.	Organisateur	Tél
CSO	15 nov.	Provence	13 Peypin	A1 A2 B3 B2 B1 B2P C2 C1 C2P C1P D2 D1 D1P D2P E2 E1 C3 D3P	3216	03 nov.	NON	Yearling Club	06 61 80 17 95
CSO	18 nov.	Midi Pyr.	81 Damiatte	D2P C2P B2P D3P C3P B3P D1P C1P B1P OP3 OP2 OP1 GP1	2761	10 nov.	OUI	C H de Corbiere	06 14 02 67 17
CSO	18 nov.	Pays Loire	53 Laval	D1P GP1	1567	10 nov.	NON	Ath Laval	06 81 04 22 86
CSO	19 nov.	Alsace	67 La Wantzenau	E3 E2 OP1 E1	2952	10 nov.	NON	C H le Waldhof	03 88 96 60 57
CSO	19 nov.	Aquitaine	33 Mios	E3 E2 E1	2407	10 nov.	NON	Mios Equi Promo 92	05 56 26 43 60
CSO	19 nov.	Aquitaine	33 Arcachonn	E3 E2 E1	1674	10 nov.	OUI	Etrier Sportif d'Arcachon	05 56 83 21 79
CSO	19 nov.	Aquitaine	40 St Julien en Born	A1 A2 B3 OP3 B2 OP2 B1 OP1 B3P OP3P B2P C2P D2P	3840	10 nov.	NON	P C du Grand Lio	05 58 42 75 26
CSO	19 nov.	Aquitaine	47 Ste Livrade sur Lot	E2 E+2 E3 E+3 E1 E+1	1973	10 nov.	NON	Eperon Livradais	05 53 71 23 42
CSO	19 nov.	Aquitaine	64 Anglet	E1 E2 E3	2042	10 nov.	NON	C H C B	05 59 63 83 45
CSO	19 nov.	Bretagne	22 Minihy Treguier	A1 B1 OP1 A2 B2 OP2 B1P C1P D1P B2P C2P D2P	3531	10 nov.	NON	P C la Ferme du Syet	02 96 92 31 79
CSO	19 nov.	Bretagne	29 Elliant	OP2 OP1 A1 A2 OP3P C2P D2P D1P C1P	2334	10 nov.	OUI	Ecuries de Cornouaille	02 98 94 10 06
CSO	19 nov.	Centre VDL	18 Vierzon	E1 E2 E3 OP2 OP3	2967	10 nov.	NON	Esp Equ la Bidauderie	02 48 71 68 82
CSO	19 nov.	Centre VDL	45 Saran	D2P C2P B2P D2 C2 OP3P OP2 OP1 E2 E1 OP3	3539	10 nov.	NON	Usm CE Chateau l'Etang	02 38 73 68 94
CSO	19 nov.	Centre VDL	45 Amilly	A2 OP1 OP2 OP2P OP3P E+1 E+2	2959	10 nov.	NON	C E du Chesnoy	02 38 98 44 23
CSO	19 nov.	Champ.Ard.	08 Rethel	B2 OP2 E2 B3 OP3 E3 B1 OP1 E1 A1 A2	3480	10 nov.	NON	As Hip Ferme la Cense	03 24 38 52 87
CSO	19 nov.	Champ.Ard.	51 Chalons en Champ	C3P D3P C2P D2P OP3P A2 A1 E3 OP3 E2 OP2 E1 OP1	3587	10 nov.	NON	Le Destrier	03 26 68 56 03
CSO	19 nov.	Champ.Ard.	10 Rouilly Saint Loup	OP3 E3 OP2 E2 A2 A1 OP1 D1 E1 OP3P C3P D3P OP2P C2P D2P C1P D1P	3354	10 nov.	OUI	Ecuries de l'Etalon Noir	06 64 88 15 69
CSO	19 nov.	Cote d Az.	83 Hyeres	OP2 B2 OP1 A2 A1 B2P C2P D2P B1P C1P D1P B3P C3P D3P E2 E1	3474	10 nov.	OUI	Ec de la Bouquetiere	04 94 01 43 33
CSO	19 nov.	Ile de Fr.	75 Paris	E2 E1	3127	10 nov.	NON	Polo de Paris	01 44 14 10 00
CSO	19 nov.	Ile de Fr.	77 La Rochette	E1 E2 OP1 OP3	3317	10 nov.	NON	E E E Hubert Anselin	01 64 37 12 21
CSO	19 nov.	Ile de Fr.	77 Liverydy en Brie	D1P	2847	10 nov.	NON	Haras de Liverydy	06 71 64 48 77
CSO	19 nov.	Ile de Fr.	77 Ozoir la Ferriere	A2 A1 BOI COI DOI B2P C2P D2P B1P C1P D1P OP1 OP3P E2 E1	2513	10 nov.	NON	As Pony Club d'Ozoir	01 60 02 66 32
CSO	19 nov.	Ile de Fr.	78 Maisons Laffitte	D2P C2P B2P D3P C3P B3P OP2 A2	3264	10 nov.	NON	Pony Club du Parc	01 39 12 31 08
CSO	19 nov.	Ile de Fr.	78 Longvilliers	E1 E2 E3 B3 OP1	2927	10 nov.	NON	C E de Longvilliers	06 81 67 15 35
CSO	19 nov.	Ile de Fr.	91 Saint Yon	E3 OP1 E2 E1	1160	10 nov.	OUI	CE et PC Cesardieres	06 07 87 74 94
CSO	19 nov.	Ile de Fr.	91 Milly la Foret	D2P OP2P E2 E1 D1 OP1 OP3P OP2 C1 D2	1096	10 nov.	OUI	C E de Milly la Foret	01 64 98 75 59
CSO	19 nov.	Ile de Fr.	92 Villeneuve la Garenne	E1 E2 OP2	2803	10 nov.	NON	Ucpa des Chanteraines	01 40 85 86 26
CCE	19 nov.	Ile de Fr.	91 Le Val Saint Germain	C2P D3P E1 E2 E3	3054	10 nov.	NON	C E de la Licorne	01 64 58 94 76
CCE	19 nov.	Ile de Fr.	93 Neuilly sur Marne	E2 E1	3102	10 nov.	NON	Cem Neuilly sur Marne	01 43 08 59 89
DRE	19 nov.	Ile de Fr.	77 Bois le Roi	E3 E2 E1	2861	10 nov.	NON	Ucpa Bois le Roi	01 64 81 33 00
DRE	19 nov.	Ile de Fr.	91 Saulx Les Chartreux	OP1 OP2 OP3	3238	10 nov.	NON	Ecurie des Chartreux	01 69 09 99 14
PG	19 nov.	Ile de Fr.	92 Marnes la Coquette	BJ1 BJ1P BJ2 BJ3 CAD1 CAD1P CAD2 CAD3 MIN1P MIN2 MIN3 SEN+2	3437	10 nov.	NON	Haras de Jardy	01 47 01 35 35
PG	19 nov.	Ile de Fr.	94 Marolles en Brie	BJ2 BJ3 CAD1 CAD2 CAD3 OP1 OP2 OP3 BJ1	1086	10 nov.	NON	C H Mun de St Maur	01 45 95 27 27
EQF	19 nov.	Ile de Fr.	78 Maisons Laffitte	A OPEN	3265	10 nov.	NON	Pony Club du Parc	01 39 12 31 08
HUN	19 nov.	Ile de Fr.	77 Ozouer le Voulgis	E1 E2 E3	3156	10 nov.	NON	Pony Club du Voulgis	01 64 07 62 63
HUN	19 nov.	Ile de Fr.	93 Tremblay en France	OP2 OP1 OP3	2816	10 nov.	NON	PE Chateau Bleu Apiecb	01 49 63 63 63
CSO	19 nov.	L. Rouss.	66 Thuir	E2 E3 E1	1578	10 nov.	OUI	Pony Loisir Nature	04 68 53 23 91
CSO	19 nov.	Limousin	87 Verneuil sur Vienne	E2 E1	1263	10 nov.	NON	C E des Vaseix	05 55 00 17 57
CSO	19 nov.	Midi Pyr.	31 St Thomas	E3 B1 C1 OP1 B2P BOI E2 D1 B1P C2P COI E1 C1P D2P DOI D1P	1862	10 nov.	OUI	Equi Punch	05 61 76 73 66
CSO	19 nov.	Midi Pyr.	81 Damiatte	B2P C2P D2P B3P C3P OP3 OP2 OP1 D3P D1E C1E B1E	2762	10 nov.	OUI	C H de Corbiere	06 14 02 67 17
CSO	19 nov.	Nord PDC	59 Sainghin en Melantois	B2 B1 C2 C1 D2 D1 E3 E2 E1 E1 E2 D3P D2P C3P	1330	10 nov.	NON	Haras du Melantois	03 20 34 25 95
CSO	19 nov.	Nord PDC	59 Bondues Forest	B3P OP3P B2P C2P COI D2P DOI C1P D1P OP3 D2 E2 D1 E1	1236	10 nov.	NON	As Hipp Haras Forest	03 20 26 74 40
CSO	19 nov.	Nord PDC	62 Calonne Ricouart	E3 E2 E1 C2 D3 D2 DOI	2758	10 nov.	OUI	C E Calonne Ricouart	03 21 62 92 92
CSO	19 nov.	Nord PDC	62 Hardelot	OP3 OP2 E1	3404	10 nov.	NON	A C H d'Hardelot	03 21 91 83 77
VOL	19 nov.	Nord PDC	59 Sancourt	6V1 6V2 6V3	3174	10 nov.	NON	E E du Cambresis	03 27 83 61 82
CSO	19 nov.	Normandie	14 Le Mesnil d'Argences	A1 A2 B1 B1P B2 B2P B3 B3P E1 OP1 OP2 OP3 OP3P C1P C2P D1P D2P	1621	10 nov.	NON	C E Mesnil d'Argences	02 31 23 97 56
CSO	19 nov.	Normandie	27 St Denis le Ferment	A1 A2 B1P B2 B2P B1 B3 B3P C1 C1P C2 C2P C3 C3P D1 D1P D2 D2P D3 D3P E1 E1P E2 E2P E3 E3P	2895	10 nov.	NON	Domaine Equ de la Bonde	02 32 55 77 03
CSO	19 nov.	Normandie	27 Conches en Ouche	E2 E1 A2 A1 OP2 OP1 OP3P D3P OP2P D2P	1169	10 nov.	NON	Village Equ de Conches	02 32 30 22 56
CSO	19 nov.	Normandie	27 Vernon	E3 E2 E1	3321	10 nov.	NON	Csadm Section Equit	06 70 72 05 49
CSO	19 nov.	Normandie	76 Bois Guillaume	D3P C3P B3P B2P BOI C2P COI D2P DOI D1P C1P B1P B1 C1 D1 A1 A2 OP1 OP2 OP3	2987	10 nov.	NON	Uscb Equitation sur Poneys	02 35 59 97 73
PG	19 nov.	Normandie	27 St Denis le Ferment	BJ1 BJ2 BJ3 CAD1 CAD2 CAD3 MIN2 MIN3 MOUS3 OP1 OP2 OP3 POUS3 SEN+2 SEN+3	2896	10 nov.	NON	Domaine Equ de la Bonde	02 32 55 77 03
TRC	19 nov.	Normandie	50 Hauteville la Guichard	DPT INequ INind OPEN TR1 TR2	3530	10 nov.	NON	Les Tancrede	02 33 47 62 63
CSO	19 nov.	Pays Loire	44 Saint Mars du Desert	OP1 E2 E1	1935	10 nov.	NON	Esp Equ de Mazerolles	02 40 77 44 95
CSO	19 nov.	Pays Loire	44 Sainte Luce sur Loire	OP2P D1P D2P DOI COI E1 E+1 D1 OP1 OP2 A1 A2 OP3	2422	10 nov.	NON	C E R V A L	02 40 25 70 16
CSO	19 nov.	Pays Loire	44 Guerande	OP3 OP2 E2 E+2 C2P D2P OP1 D1 E1 C1P D1P	1147	10 nov.	OUI	Ecuries de l'Or Blanc	02 40 91 26 86
CSO	19 nov.	Pays Loire	49 Lourdesse Rochemenier	A1 A2 B1 OP1 OP2 OP3 E2 E1 OP3P D3P D2P D1P C2P C1P B2P B1P BOI COI DOI E3P E2P E1P	2766	10 nov.	NON	Ecuries de Vilvert	02 41 59 08 08
CSO	19 nov.	Pays Loire	53 Laval	D1E	1568	10 nov.	NON	Ath Laval	06 81 04 22 86
CSO	19 nov.	Pays Loire	72 La Ferte Bernard	OP3 OP2 OP1 E2 E1	1967	10 nov.	OUI	C E Les Fleuriers	02 43 93 13 04
HUN	19 nov.	Pays Loire	44 Guerande	E1	1150	10 nov.	OUI	Ecuries de l'Or Blanc	02 40 91 26 86
CSO	19 nov.	Picardie	80 Saveuse	D1P D2P OP2P D3P C3P A1 A2 OP3 E3 OP2 E2 OP1 E1	1936	10 nov.	NON	Le Domaine de Saveuse	03 22 54 13 00
CSO	19 nov.	Poitou Ch.	79 Coulonges sur l'Autize	A2 E1 E2 E3 OP1 OP2 OP3	2883	10 nov.	NON	Ecuries de Pilorges	06 07 58 14 24

OFFICIEL OFFICIEL OFFICIEL OFFICIEL OFFICIEL

BO DES CONCOURS À GESTION FFE CLUB SIF EN NOVEMBRE 2006

OFFICIEL

Disc.	Date	Région	Département - Lieu	Epreuves	N°	Clôt. E.	E. Terr.	Organisateur	Tél
CSO	19 nov.	Poitou Ch.	86 Vouneuil sous Biard	B2 B1 C2 C1 D2 D1 E2 E1 OP3 OP3P B2P B1P C2P C1P D2P D1P	3499	10 nov.	NON	CEE de la Gouraudiere	05 49 53 31 02
PG	19 nov.	Poitou Ch.	79 Niort	MOUS3 POUS3 BJ1 BJ2 BJ3 MIN2 MIN3 CAD1 CAD2 CAD3 OP1 OP2 OP3 SEN+2 SEN+3	3357	10 nov.	NON	Club Hippique Niortais	05 49 28 28 28
VOL	19 nov.	Poitou Ch.	16 Angouleme la Cour.	6V1-CD 6V2-CD 6V3-CD	2976	10 nov.	OUI	Cde de Charente	05 45 61 12 36
CSO	19 nov.	Provence	13 Trets Nagra	A1 A2 B1 B2 B2P BOI C1P C2P COI D1P D2P DOI D3P E1 OP1 OP2	3182	10 nov.	NON	C H le Nagra	06 75 19 86 40
CSO	19 nov.	Provence	84 Mornas	OP3 A1 OP2 B1 C1 D1 E1 B3P C3P D3P B2P BOI C2P COI D2P DOI	2019	10 nov.	NON	Ecuries de Salome	04 90 35 21 10
CSO	19 nov.	Rhone Alp.	26 Montelimar	OP3 OP2 B2P BOI C2P COI D2P DOI D1P C1P B1P B1 E1 C3P D3P OP1	3692	10 nov.	OUI	C E de Montelimar	04 75 01 23 32
CSO	19 nov.	Rhone Alp.	38 Eem St Romain de Jalionas	E2 E3 E1	3165	10 nov.	OUI	E E des Moulins	06 75 70 52 14
CSO	19 nov.	Rhone Alp.	42 Unieux	OP2 E3 OP3 OP1 E2 OP3P B2P C2P D2P E1 C1P D1P	2781	10 nov.	OUI	C E d'Unieux	04 77 56 81 23
CCE	19 nov.	Rhone Alp.	26 Montvendre	OP3 OP2 OP1 E2 E3 B1P B2P C2P C3P D3P B3P D1 C1 B1 A1 A2	3494	10 nov.	NON	Poney Club de l'Okapi	04 75 59 09 40
DRE	19 nov.	Rhone Alp.	07 Aubenas	B11 C11 D11 E11 E+11 B21 C21 D21 E21 E+21 B31 C31 D31 E31 E+31 OP1L OP2L B1P C1P D1P E1P B2P C2P D2P E2P B3P C3P D3P E3P OPEN	2477	10 nov.	NON	Roche Noire Loisirs Equestres	04 75 93 37 39
DRE	19 nov.	Rhone Alp.	26 Montoisson	E31 E21 E11 E2L E1L	3536	10 nov.	NON	Le Roi Cheval	04 75 55 28 51
HUN	19 nov.	Rhone Alp.	07 Grospierrres	B3 B2 C1 C2 C3 D1 D2 D3 E2 E1 E3 OP1 OP2 OP3	3519	10 nov.	NON	C H Domaine Rouret	04 75 93 98 60
CSO	25 nov.	Ile de Fr.	92 Chaville	E+1 E+2	2080	17 nov.	NON	C E de Chaville	01 41 15 15 15
CSO	26 nov.	Alsace	67 Strasbourg	E2 E3 OP1 E1	2538	17 nov.	NON	C E de Strasbourg	03 88 61 67 35
CSO	26 nov.	Aquitaine	33 Mios	D1P C1P B1P D1 D2P C2P B2P OP1 D2 C1 D3P C3P B3P C2 OP2 B1 C3 D3 OP3 B2 B3	2408	17 nov.	OUI	Mios Equi Promo 92	05 56 26 43 60
CSO	26 nov.	Aquitaine	33 Bernos Beaulac	E2 E3 E1	1824	17 nov.	NON	Ecuries de Libet	05 56 25 46 35
CCE	26 nov.	Aquitaine	33 Lacanau	E1 E2 E3	3706	17 nov.	NON	C H de Lacanau	05 56 03 52 74
CCE	26 nov.	Aquitaine	33 Jau Dignac Loirac	D1P C1P B1P D2P C2P B2P E1 E2 OP3P OP1 OP2 B3P A1 A2	1261	17 nov.	NON	Ecurie Todor Light	06 78 92 98 39
CSO	26 nov.	Auvergne	63 Clermont Ferrand	A2 A1 B3 B2 B1 OP3 OP2 OP1 E2 E1 B3P OP3P OP2P D2P D1P	3452	17 nov.	NON	Ecuries du Grand Beaulieu	06 84 60 15 37
EQF	26 nov.	Auvergne	63 Clermont Ferrand	A OPEN	3455	17 nov.	NON	Ec du Grand Beaulieu	06 84 60 15 37
CSO	26 nov.	Bretagne	29 Quimper	E3 E2 E1	1684	17 nov.	NON	U C P A du Finistere	02 98 54 84 02
CSO	26 nov.	Bretagne	35 Saint Lunaire	E2 E1	2632	17 nov.	NON	Cercle des Cavaliers d'Emeraude	06 81 24 91 10
CSO	26 nov.	Bretagne	56 Baden	E2 OP2 B2 E1 D1 C1 B1 C2P C1P D2P D1P B3P C3P D3P	2628	17 nov.	NON	A C H de Baden	06 15 93 44 88
CSO	26 nov.	Centre VDL	45 Orleans la Source	E3 OP3 B3 A2 A1 OP2P OP3P B3P OP2 OP1 E2 E1	2985	17 nov.	NON	Poney Club d'Orleans	02 38 69 25 65
CCE	26 nov.	Centre VDL	18 Nevers la Guerche	B1P B2P B3P C1P C2P C3P D1P D2P D3P E1 E2 E3	3443	17 nov.	NON	Ecuries de l'Aubois	02 48 74 89 18
DRE	26 nov.	Centre VDL	45 Marcilly en Villette	E11 E21 E31 OP21 OP11 OP31	3192	17 nov.	NON	A E de la Poulardiere	02 38 76 19 59
CSO	26 nov.	Cote d Az.	06 Grasse	OP2 OP1 C1 C2P COI D3P D1 D2P DOI D1P C1P	2021	17 nov.	NON	C H Grasse Chev Cie	04 93 70 55 41
CSO	26 nov.	Cote d Az.	83 Carnoules	OP3 E2 E1 OP2	3145	17 nov.	OUI	C E et P C des Suves	04 94 28 41 41
CSO	26 nov.	Fr. Comte	25 Besan On	D1P D2P C1P C2P B1P B2P A1 A2 OP1 OP2 OP3	2574	17 nov.	NON	Ec de Chateau Galland	03 81 50 00 11
CSO	26 nov.	Fr. Comte	70 Quincey	E2 E1	3654	17 nov.	NON	C E du Frais Puits	03 84 75 90 33
CSO	26 nov.	Ile de Fr.	77 Bois le Roi	E1 E+1 E2 OP1 OP3 OP2 A2 A1	2858	17 nov.	OUI	Ucpa Bois le Roi	01 64 81 33 00
CSO	26 nov.	Ile de Fr.	77 Liverdy en Brie	A1	2848	17 nov.	NON	Haras de Liverdy	06 71 64 48 77
CSO	26 nov.	Ile de Fr.	77 St Germain Morin	OP3 OP2 E+3 OP1 E2 E1 E+2 E+1	3078	17 nov.	OUI	Ec du Vieux Moulin	06 70 99 20 12
CSO	26 nov.	Ile de Fr.	78 Maisons Laffitte	E3 E2 E1	1649	17 nov.	OUI	CH Ucpa Maisons Laf.	01 39 62 09 12
CSO	26 nov.	Ile de Fr.	92 Chaville	A1 OP2 E2 E1	2081	17 nov.	NON	C E de Chaville	01 41 15 15 15
CSO	26 nov.	Ile de Fr.	94 Marolles en Brie	E1 E2	1087	17 nov.	NON	C H Municipal St Maur	01 45 95 27 27
DRE	26 nov.	Ile de Fr.	77 Jablines	E11 E21 E31	2899	17 nov.	NON	CE Base Loisirs Jablines	01 60 26 49 99
DRE	26 nov.	Ile de Fr.	92 Marnes la Coquette	B2P C2P D2P E21 E11 OP3P	3441	17 nov.	NON	Haras de Jardy	01 47 01 35 35
CSO	26 nov.	L. Rouss.	34 Grabels	E3 E2 E1	3472	17 nov.	OUI	St Georges Equitation	04 67 63 21 41
CSO	26 nov.	L. Rouss.	34 Le Pouget	E3 E2 E1 A2 B1 B2 B3 C1 C2 C3 D1 D2 D3 B3P C3P D3P	3311	17 nov.	NON	Cavaliers des 3 Fontaines	04 67 88 76 76
CSO	26 nov.	L. Rouss.	34 Meze	C3 E3 E2 C2 E1	2565	17 nov.	NON	Ec Propriet Napoleon	06 64 69 74 74
CSO	26 nov.	L. Rouss.	66 Elne	C3P D3P C2P COI C1P D2P DOI D1P E1 E3 A1 E2 BOI	2331	17 nov.	NON	Poney Club Catalan	04 68 22 58 90
DRE	26 nov.	L. Rouss.	30 Bouillargues	E31 E+31 E21 E+21 E11 E+11 E1L OP21 OP2L	3205	17 nov.	NON	P C du Grand Clary	04 66 20 51 76
DRE	26 nov.	L. Rouss.	66 Villeneuve de la Raho	E21 E31 E11	3151	17 nov.	OUI	C E Val Marie	04 68 55 86 24
CSO	26 nov.	Midi Pyr.	31 Pin Balma	E2 E3 E1	2541	17 nov.	NON	Club l'Eperon	05 61 84 62 18
CCE	26 nov.	Midi Pyr.	12 Rodez	CD B3P E3-CD E+3-CD E+2-CD E2-CD E1-CD E+1-CD C2P C1P D2P D1	2416	17 nov.	OUI	Domaine de Combelles Rodez	05 65 77 30 08
CSO	26 nov.	Nord PDC	59 Phalempin	OP2 B3P OP3P OP1 B2P BOI D1 C2P D2P DOI C1P D1P E2 E1	1423	17 nov.	NON	S H R de Phalempin	03 20 90 80 03
EQF	26 nov.	Nord PDC	59 Bondues	A OPEN E A OPEN E	3715	17 nov.	NON	As Hip Haras du Forest	03 20 26 74 40
CSO	26 nov.	Normandie	14 Mondeville	A1 A2 OP1 OP2 OP3 D1 B3P C3P D3P B2P C2P D2P E1 D1P	1702	17 nov.	NON	C E de Mondeville	02 31 78 22 20
CSO	26 nov.	Normandie	27 Gaillon Saint Aubin	B3P C3P D3P B2P C2P D2P BOI COI DOI OP3 OP2 OP1 E3 E2 E1	3120	17 nov.	NON	Ecurie de J Wittmer	06 07 99 79 00
CSO	26 nov.	Normandie	27 Bourgtheroulde	D3P D2P C2P B2P B1P D1 A2 A1 B2 B1 OP3 OP1 E2 E1	2760	17 nov.	NON	E E de Bourgtheroulde	02 35 87 12 36
CSO	26 nov.	Normandie	50 Auvers	B3 OP3 B3P C3P D3P OP2 B2P BOI C2P COI D2P DOI OP1 B1P C1P D1P E1	2686	17 nov.	NON	C E d'Auvers	02 33 42 04 35
CSO	26 nov.	Pays Loire	49 Corne	A1 A2 B1P B2P C1P C2P D1P D2P D3P E1 E2 OP1 OP2 OP3 BOI COI DOI B1	2982	17 nov.	OUI	Etrier de Corne	02 41 47 19 69
CSO	26 nov.	Pays Loire	53 Saint Fort	E+2 E2 E+3 E3 OP1 E+1 E1	1771	17 nov.	NON	CE de Chateau Gontier	06 33 48 20 42

Disc.	Date	Région	Département - Lieu	Epreuves	N°	Clôt. E.	E. Terr.	Organisateur	Tél
CSO	26 nov.	Picardie	02 Soissons	A1 A2 E1 E3 E2 B1 B1P B2 B2P B3 B3P OP1 OP2 OP3 OP3P OP2P D1P C1P	3826	17 nov.	NON	Ecuries Chateau de Chevreux	03 23 73 31 92
CSO	26 nov.	Poitou Ch.	79 Saint Martin Les Melle	B2 C3 OP3 D3 B1 E3 C2 OP2 D2 C1 OP1 E2 D1 E1	2355	17 nov.	NON	Etrier du Pays Mellois	05 49 27 09 44
CSO	26 nov.	Poitou Ch.	86 Montmorillon	E1 E2	1871	17 nov.	OUI	Centre de Plein Air Mjc	05 49 91 01 52
CSO	26 nov.	Poitou Ch.	86 St Benoit	E2 D2 C2 B2 OP3 B1 C1 D1 E1 B3P C3P D3P C2P D2P D1P	3526	17 nov.	NON	Le Clos des Groges	06 83 43 20 48
PG	26 nov.	Provence	13 Istres	BJ1 BJ2 BJ3 CAD1 CAD2 CAD3 MIN2 MIN3 OP1 OP2 POU3 SEN+2 SEN+3	2333	17 nov.	OUI	C E D Istres	04 42 55 20 39
CSO	26 nov.	Rhone Alp.	26 Montvendre	D1P E1 D2P C1P E2 D3P C2P B1P C3P E3 B2P B3P B1 C1 D1 A1 A2 OP2 OP3	3497	17 nov.	NON	Poney Club de L Okapi	04 75 59 09 40
CSO	26 nov.	Rhone Alp.	26 Puygiron	OP3 B3 A2 A1 B2 OP2 E2 E1 D1 C1 B1 B3P C3P D3P B2P BOI C2P COI D2P DOI B1P C1P D1P	2057	17 nov.	OUI	Amis et Cavaliers du Jabron	06 60 62 27 07
CSO	26 nov.	Rhone Alp.	38 Jarrie	E2 OP2	1809	17 nov.	NON	C H du Manoir	04 76 72 02 77



CONCOURS FEI MONDE EN NOVEMBRE 2006

Disc	Dates	Lieu	Catégorie
AT	15 nov - 19 nov	Stuttgart (GER)	CAI[-W]
CCE	01 nov - 30 nov	Buenos Aires (dates TBC) (ARG)	CIC3*[-W]
CCE	02 nov - 05 nov	Lexington (USA)	CCI2* w-out SC
CCE	02 nov - 05 nov	Temecula, CA (USA)	CCI2* w-out SC / CCI1* w-out SC
CCE	03 nov - 05 nov	Adelaide, SA (AUS)	CCI4* w-out SC / CCI2* w-out SC / CIC2*
CCE	09 nov - 12 nov	Brazilia (BRA)	CIC3* / CCI2* w-out SC / CIC2* / CCI1* w-out SC
CCE	16 nov - 19 nov	Lagoa Santa (BRA)	CIC3* w-out SC / CCI2* w-out SC / CCI1* w-out SC
CCE	17 nov - 19 nov	Tacuarembó (URU)	CCI2* w-out SC / CCI1* w-out SC
CCE	18 nov - 19 nov	Tauherinikau (NZL)	CIC3* / CIC2* / CIC1*
CCE	24 nov - 26 nov	Escuela Militar de Eq (ARG)	CCI3* w-out SC / CCI2* w-out SC
CSO	01 nov - 05 nov	Las Vegas, NV (USA)	CSI-W
CSO	01 nov - 05 nov	Liège (BEL)	CSI4* / CSIJ-A / CSIP-A
CSO	01 nov - 05 nov	Syracuse, NY (USA)	CSI4*-W
CSO	01 nov - 04 nov	Wierden (NED)	CSI2*
CSO	02 nov - 05 nov	Monte Carlo (MON)	CSI3* / CSI1* / CSIP-B
CSO	03 nov - 05 nov	Alexandria (EGY)	CSI-W
CSO	03 nov - 05 nov	Cambridge (NZL)	CSI-W
CSO	03 nov - 05 nov	Linz-Ebelsberg (indoor) (AUT)	CSI2*
CSO	03 nov - 05 nov	Lyon (FRA)	CSI5*
CSO	03 nov - 05 nov	Manerbio (ITA)	CSI3*
CSO	03 nov - 12 nov	Toronto, ON (CAN)	CSI4*-W
CSO	05 nov	Izumi (JPN)	CSI-W
CSO	08 nov - 10 nov	Cavan (IRL)	CSI1*
CSO	09 nov - 12 nov	Buenos Aires, Haras el Capricho (ARG)	South American Games / CSIO4*
CSO	09 nov - 12 nov	Grobbendonk (BEL)	CSI2*
CSO	09 nov - 12 nov	Oldenburg (GER)	CSI3* / CSI A Amateurs
CSO	10 nov - 12 nov	Alexandria (EGY)	CSI-W
CSO	10 nov - 12 nov	Verona (ITA)	CSI-W
CSO	10 nov - 13 nov	Wien-Stadthalle (AUT)	CSI4*
CSO	11 nov -	Werribee (AUS)	CSI-W
CSO	15 nov - 19 nov	Los Angeles, CA (USA)	CSI-W
CSO	15 nov - 19 nov	Stuttgart (GER)	CSI5*-W
CSO	16 nov - 19 nov	Buenos Aires, Haras el Capricho (ARG)	CSI-W
CSO	16 nov - 18 nov	Meppel (NED)	CSI1*

Disc	Dates	Lieu	Catégorie
CSO	16 nov - 19 nov	Towerlands (GBR)	CSI2*
CSO	17 nov - 19 nov	Alexandria (EGY)	CSI-W
CSO	17 nov - 19 nov	Marmande (incl. Y. horses classes) (FRA)	CSI1*
CSO	17 nov - 19 nov	None (ITA)	CSIOY/ CSIOJ
CSO	18 nov	Wodonga, VIC (AUS)	CSI-W
CSO	19 nov	Tochigi (JPN)	CSI-W
CSO	23 nov - 26 nov	Cape Town (RSA)	CSI-W
CSO	23 nov - 26 nov	Maastricht (NED)	CSI4* / CSI1*
CSO	24 nov - 26 nov	Bois le Roi (FRA)	CSI1*
CSO	24 nov - 26 nov	Manerbio (ITA)	CSI1*
CSO	24 nov - 26 nov	Neeroeteren (BEL)	CSIJ-A / CSICh-A / CSIP-A / CSICh-B
CSO	25 nov - 26 nov	Santiago (CHI)	CSI1*
CSO	26 nov - 26 nov	Sale, VIC (AUS)	CSI-W
CSO	27 nov - 30 nov	Yanbai (KSA)	CSI-W
CSO	28 nov - 28 nov	Queretaro (MEX)	CSI-W
CSO	29 nov - 03 dec	Wellington, FL (USA)	CSI-W
CSO	30 nov - 03 dec	Hengelo (NED)	CSIY-A / CSIJ-A / CSIJ-P-A
CSO	30 nov - 03 dec	Munich (Riders Tour) (GER)	CSI4* / CSI A Amateurs
DRE	03 nov - 12 nov	Toronto, ON (CAN)	CDI3*-W
DRE	09 nov - 12 nov	Oldenburg (GER)	CDI3*
DRE	09 nov - 11 nov	Wien - Stadthalle (AUT)	CDI3*
DRE	10 nov - 12 nov	Gotenba (JPN)	CDI3*
DRE	11 nov - 11 nov	Werribee (AUS)	CDI-W
DRE	14 nov - 19 nov	Sao Paulo (BRA)	CDI3*
DRE	15 nov - 19 nov	Stuttgart (GER)	CDI3*
DRE	23 nov - 26 nov	Maastricht (NED)	CDI3*
DRE	24 nov - 26 nov	Travagliato (ITA)	CDIY / CDIJ
END	03 nov - 04 nov	Ezeiza, Buenos Aires (ARG)	CEI3* 160km+ / CEI3* 120km / CEIYJ3* 120km / CEI2* 80km / CEIYJ2* 80 km / CEI1* 40km / CEIYJ1* 40km
END	04 nov - 05 nov	Lalbenque (FRA)	CEI3* 200km (2)
END	11 nov	Bahrain (BRN)	CEI2* 100km / CEIY J2* 100km
END	11 nov - 12 nov	El Battane (TUN)	CEI2* 100km
END	14 nov - 14 nov	Wadi Rum (JOR)	CEI3* 120km
END	25 nov - 26 nov	Oletta (FRA)	CEI2* 80km+ (2)
REI	29 nov - 30 nov	Oklahoma City (USA)	CRIO
VOL	25 nov - 26 nov	Sao Paulo (BRA)	CVI1*

ALSACE

▲ ORAG, Ecurie de La Zinsel, Zimmer Arnaud, 9 rue des Lilas, 67580, Mertzwiller, T 03 88 90 46 10

AUVERGNE

▲ ORAG, Eperon de Verneuil, Brolles Michele, la Courcelle, 03500, Verneuil en Bourbonnais, T 06 22 39 61 37

BRETAGNE

▲ CLAG, C E et P C de la Joie, Benoist Anne, Centre Equestre et Pony Club, 93 Impasse Parc Ar Hoti, 29760, Penmarc'H, T 06 07 55 97 30

▲ CLAG, Equicelte, Adelinet Agnes, Glevenay, 56340, Plouharnel, T 06 80 87 58 09

▲ ORAF, Coeelp, Roi Andre, Maison Des Associations, 35370, Le Pertre, T 02 43 02 42 28

▲ ORAF, Theix Jumping Ecurie Jm Coum, Fauve Anne, Kerudo, 56450, Theix, T 02 97 43 28 41

CENTRE VAL DE LOIRE

▲ CLAG, la Petite Ecurie, Rousseau Beatrice, Lieu dit Les Barros, 28240, St Victor de Buthon, T 02 37 29 23 03

▲ CLAG, Ecurie de Moulincourt, Lamare Guillaume, 17 Chemin de Moulincourt, 28410, Bu, T 02 37 82 19 04

▲ CLAG, la Ferme du Parc, Salson Francois, Le Parc Des Lisardieres, 37310, Tauxigny, T 06 78 46 08 47

CHAMPAGNE ARDENNES

▲ ORAG, Earl de la Nouvelle, Guillemot Valerie, 15 rue de l'Eglise, 51230, Angluzelles et Courcelles, T 03 26 80 14 04

CÔTE D'AZUR

▲ CLAG, Ecuries de la Renarde, Textoris Jean Francois, Chemin des Pourragues, 83170, Brignoles, T 04 94 27 67 36

▲ CLAG, Le Grand Galop, Boucan Philippe, Quartier Malbousquet, Chemin de Clavier, 83480, Puget sur Argens, T 06 64 39 44 38

▲ ORAG, Ecurie du Capitou, Marziac Patrick, Route du Parc Zoologique Zone du Capitou, 83600, Frejus, T 06 98 10 85 74

LANGUEDOC ROUSSILLON

▲ ORAF, Attel Angles, Vilalta Raymond, Maison du Tourisme, 2 Avenue de l'Aude Bp 18, 66210, Les Angles, T 04 68 04 92 42

▲ ORAG, Domaine de Gonet, Bonicel Jean Paul, Mas Gonet, 30127, Bellegarde, T 04 66 04 95 21

▲ ORAG, Equitastica C E de Ur, Guignard Ollivier, Centre Equestre, rue des Haras, 66760, Ur, T 06 79 07 78 52

LIMOUSIN

▲ CLAG, Elevage d'Acy, Brancaleoni Eric, Les Vignes, 87110, Solignac, T 05 55 00 98 37

LORRAINE

▲ CLAG, Haras du Lys, Jager Anne,

7 Clos du Patural, 57220, Momerstroff, T 03 87 79 12 30

▲ CLAG, Domaine Le Clos Lery, Hanni Nicole, 43 Chemin des Roches, 88340, Le Val d'Ajol, T 03 29 30 50 71

▲ ORAG, Ecurie de Saint Agnan, Peronnet Pierre, la Fontaine de Coincy Route de St Agnan, 57530, Coincy, T 03 87 78 79 28

MIDI PYRÉNÉES

▲ CLAG, Ecurie de la Capelle, Possamai Eloise, En Castanet, Chemin du Poulet, 31460, Caraman, T 06 08 80 64 21

NORD PAS DE CALAIS

▲ CLAG, E E de Dechy, Cirinei Carine, Ecole d'Equitation Route de Loffre, 59187, Dechy, T 03 27 97 37 00

▲ CLAG, Ecuries de Brias, Demoulin Patrick, 2 Impasse du Bois, 62130, Brias, T 03 21 03 69 31

▲ CLAG, Ecurie de St Laurent Blangy, Mahieu Thierry, 1 rue du 14 Juillet, 62223, St Laurent Blangy, T 03 21 55 43 22

▲ ORAG, Ecurie d'Icr, Renard Isabelle, rue Jean Jaures, 59157, Beauvois en Cambresis, T 06 83 06 64 45

▲ ORAG, Scea Chateau d'Hem Equitation, Skrzypczak Stephanie, 61 Avenue Henri Delecroix, 59510, Hem, T 06 13 60 24 93

▲ ORAG, Ecuries de la Feme du Prieure, Goeusse Guillaume, Le Prieure, 62650, Herly, T 06 77 84 87 07

NORMANDIE

▲ CLAG, C E de Verneuil sur Avre, Lesturgeon Isabelle, Centre Equestre la Bourganiere, 27130, Verneuil sur Avre,

▲ CLAG, Pony Club du Val de Vire, Lemieux Delphine, 7 Route de l'Angle, 50890, Conde sur Vire, T 02 33 55 65 69

▲ ORAG, Ecuries du Houleme, Chenot Philippe, la Landriere, 61440, Messei, T 06 30 16 02 82

ILE DE FRANCE

▲ CLAF, Evadec, Schroeder Gilles, Ecuries de la Vallee de Chanvr, 13 Allée Des Vignes Rouges, 91820, Boutigny sur Essonne, T 06 25 68 50 91

▲ CLAG, Ecuries Hazout, Hazout Gilles, 8 rue Francois Leduc, 77170, Servon, T 06 18 21 00 02

▲ CLAG, Horse Dreams, Bonnion Laurent, Cle de la Gorge aux Archers, 32 rue du Chateau, 77760, Acheres la Foret, T 06 70 46 03 69

▲ CLAG, C E du Chateau d'Acheres la Foret, Theulier Yvonne, Centre Equestre, 30 Bis rue du Chateau, 77760, Acheres la Foret, T 01 64 24 43 24

PAYS DE LA LOIRE

▲ CLAF, Pony Club de la Ducherais, Bidaud Sabrina, la Ducherais, 44750, Campbon, T 02 40 56 15 60

▲ CLAG, Pony Club de la Basse Folie, Niviere Jennifer, la Basse Folie, 72440,

Maisoncelles, T 02 43 35 84 22

▲ CLAG, F E de St Florent des Bois, Hugel Catherine, Ferme Equestre Les Borderies, 85310, St Florent des Bois, T 02 51 07 74 12

▲ ORAG, Equilibre, Mace Nathalie, 14 Ch des Filieres, 72230, Guecelard, T 02 43 87 75 15

PICARDIE

▲ ORAF, Assoc Francaise du Cheval Frison, Adam Van Geem Armelle, C/O Nathalie Dumont 7 rue du Ponceau, 02140, Burelles, T 03 23 90 01 03

▲ ORAF, A E du Moulin de l'Hotel Dieu, Ellero Patrice, Association Equestre 3 Place du Change, 60200, Compiègne, T 06 08 90 78 30

▲ ORAG, Ecuries du Val d'Arre, Burdin Jean Marc, 24 rue de l'Eglise, 60130, St Remy en l'Eau, T 03 44 19 32 87

▲ ORAG, Ecuries de Bailleval, Bailly Leroy Delphine, 12 rue de l'Hostellerie Senecourt, 60140, Bailleval, T 06 16 78 12 72

POITOU CHARENTES

▲ ORAG, Le Petit Carrousel, Tourland Fabienne, L Etang, 17113, Mornac sur Seudre, T 06 98 95 10 59

PROVENCE

▲ CLAG, Pony Club Des Roustides, Cassan Jean Philippe, Chemin des Roustides, 13150, Tarascon, T 06 08 67 74 33

▲ CLAG, Ecurie des Jonquiers, Cheval Passion, Haddouche Andre, Chemin de la Gazanne A Beausol, 13170, Les Pennes Mirabeau, T 04 42 02 87 74

▲ ORAG, C E Des Hautes Plaines, Drif Veronique, Centre Equestre la Petite Colle, 04210, Valensole, T 04 92 74 95 42

▲ ORAG, Ecuries de Ceuze, Dervieux Christine, Serre la Garde, Route des Guerins, 05130, Sigoyer, T 04 92 57 95 40

▲ ORAG, C E du Mas de l'Air, Prevost Pierre Alain, Centre Equestre Chemin du Mas de l'Air, 13440, Cabannes, T 04 32 62 84 42

RHÔNE ALPES

▲ CLAG, Pony Club de l'Ain, Chretien Christel, Ecurie Christel Chretien, Le Pichatier, 01090, Francheleins, T 04 74 69 38 74

▲ CLAG, Centre Equestre de Faramans, Thomas Sylvain, Les Millieres, 440 Chemin de l'Etang, 38260, Faramans, T 04 74 31 60 46

▲ CLAG, C E Les Cyclamens, Brunier Pascal, Centre Equestre, 1225 Route de Molnaz, 74540, Hery sur Alby, T 04 50 68 25 46

GUYANE

▲ ORAF, Criolo Ranch, Hebrard Morel Jocelyne, Pk 6 Degrad Saramaca, 97310, Kourou, T 05 94 22 87 70



Séminaire d'information La PAC et le CHEVAL

**SALON DU CHEVAL DE PARIS - PORTE DE VERSAILLES
MERCREDI 6 DÉCEMBRE 2006 - HALL 7.2 - SALLE LYRA**

**La politique européenne
du développement rural :
Un atout futur pour
la filière cheval en France**

9h30 - 13h00

La politique du développement rural
pour les années 2007 - 2013

15h00 - 18h00

Le rôle du cheval dans la politique
du développement rural

Interventions d'experts
de la Commission européenne,
du Ministère de l'Agriculture et de la Pêche,
de chercheurs et d'universitaires

ENTRÉE LIBRE



**SALON
CHEVAL
à PARIS**

**POUR VOUS INSCRIRE, REMPLISSEZ LE FORMULAIRE DISPONIBLE
SUR LE SITE WWW.PAC-CHEVAL.FR OU CONTACTEZ LA FIVAL AU 01.45.51.41.11**

Nourrissez vos ambitions



© 2013 PEZANT

Avec l'aimable autorisation de Timothée BONI et de la Société Jockey

Partenaire et
Assureur Officiel



Generali, l'assurance de la passion

CABINET PEZANT
AGENT GENERALI
02 31 06 11 60

 **GENERALI**
assurances

MISE À JOUR FICHE ADHÉRENT FFE - RENSEIGNEMENTS COMPLÉMENTAIRES

Renseignements complémentaires destinés au site internet de la FFE www.ffe.com

Ces renseignements sont destinés au site internet de la FFE : www.ffe.com.

Vous pouvez à tout moment mettre à jour les renseignements sur votre club en vous identifiant sur www.ffe.com. Sur la page FFE Club SIF, choisir « rechercher clubs », puis tapez votre code adhérent puis sur « cliquez ici pour les modifier ».

Compléter les rubriques qui permettent aux internautes de se faire une idée de votre club.

Code adhérent FFE

5 IMPLANTATION - ENCADREMENT

Implantation

Urbaine

Rurale :

Nombre d'enseignants dirigeant :

Nombre d'enseignants salariés :

Nombre d'animateurs dirigeant :

Nombre d'animateurs salariés :

Nombre d'autres salariés :

Cavalerie

Nombre de poneys

Club :

Propriétaires :

Nombre de chevaux

Club :

Propriétaires :

Localisation

Grande ville la plus proche :

Activités du club

Cheval club Poney club Tourisme Equestre

Ecurie de propriétaires Commerce d'équidés

Autres précisez :

Elevage

Poneys Nombre de naissances annuelles :

Chevaux Nombre de naissances annuelles :

6 EQUIPEMENTS

Logement des équidés

Nbre de places poneys :

Nbre de places chevaux :

Prairies : Non Oui Surface :

Equipements du club

Nombre de manèges :

Surface du manège 1 :

Surface du manège 2 :

Surface du manège 3 :

Parcours de cross de niveau :

Autres équipements sportifs :

Nombre de carrières :

Surface carrière 1 :

Surface carrière 2 :

Surface carrière 3 :

Autres équipements équestres :

Equipements d'accueil :

7 COMPÉTITIONS - HÉBERGEMENT

Organisation de compétitions équestres

Poney Disciplines :

Chevaux Disciplines :

Tourisme équestre

Nombre de compétitions annuelles :

Autres manifestations :

Nombre de manifestations annuelles :

Hébergement

Restaurant : Oui Non

Nombre de lits pour accueillir des enfants :

Nombre de lits pour accueillir des adultes :

8 DISCIPLINES

Pratique

CSO

CCE

Dressage

Voltige

Hunter

Horse Ball

Compétition

CSO

CCE

Dressage

Voltige

Hunter

Horse Ball

Pratique

Endurance

Polo

Western

Pony games

Attelage

TREC

Compétition

Endurance

Polo

Western

Pony games

Attelage

TREC

Pratique

Handicapé

Ethologie

Amazone

Camargue

Randonnée

Bébé cavalier

Compétition

Handicapé

Ethologie

Amazone

Camargue

Autres disciplines :

MISE À JOUR DES INFORMATIONS DE VOTRE CLUB :

- Pour les informations des rubriques 1 à 4 : vous adresser à FFE Club - Parc Equestre - 41600 LAMOTTE.

- Pour les renseignements complémentaires, rubriques 5 à 8 : modifications sur le site www.ffe.com \ FFE Club SIF \ Rechercher Clubs

Conformément aux dispositions de l'article 32 de la loi du 6 janvier 1978 modifiée, Les données du club sont collectées par la Fédération Française d'Equitation pour assurer la gestion des licenciés. Les informations assorties d'un * ont un caractère obligatoire, en cas de défaut de réponse, votre dossier ne pourra être traité. Vous disposez d'un droit d'accès et de rectification des données vous concernant auprès de FFE Club - Parc Equestre - 41600 LAMOTTE. Par ailleurs, les coordonnées du club sont susceptibles d'être cédées à des tiers (sociétés, associations, etc...), dont le Groupement Hippique National (12 avenue de la République 41600 LAMOTTE), à des fins de marketing et de prospection commerciale ou non commerciale. Si vous ne le souhaitez pas, cochez cette case :