

# N° 44

## Avril 2004

# La REF

La Revue de l'Équitation



- **Actualité.** AG FEI à Paris. La Mongolie à la une. Journée nationale de l'attelage de loisir.
- **Sport.** CSIW de Paris Bercy. Dans 5 mois, les JO. Subventions 2004.
- **Clubs.** Équitation au collège. Fiches techniques voltige et nutrition.

[www.ffe.com](http://www.ffe.com)



Mensuel officiel de la Fédération Française d'Équitation - Abonnement 1 an : 50 €





1 2



3  
4 5



4 5



# Fédérative de Vichy

**1-2** Retrouvailles entre animateurs nationaux et animateurs régionaux.

**3** Assistance très attentive pour la séance d'ouverture.

**4-5** Concertation lors des tables rondes.

**6-7** Pascal Marry et Pascal Dubois. Emmanuel Quittet et Jacques Robert.

**8-9** Pascal Bioulac, président du CRE d'Auvergne, et les rapporteurs des tables rondes : Philippe Buisine, Régis Bouchet, Jean-Louis Legoux, Christian Vuillet et Hervé Delambre.

**10-14** Sourires et échanges conviviaux lors des pauses.



6 7  
8 9



10 11  
13 14



12





**Actualité**

Rencontres interrégionales	Fédérative de Vichy	2
L'édito de François Lucas	La France accueille la FEI	5
L'essentiel de vos rendez-vous	A noter sur votre agenda	6
Actualité internationale	Décisions FEI	17
Les Jeux olympiques 2012	La candidature de Paris	18
On en parle au club house	Actualité & bibliothèque	32

**Sport**

Au galop pour les JO	Préparation sur tous les fronts	9
Jumping int. de Paris Bercy	Les photos	14
Actualités internationales FEI	Evolutions réglementaires & antidopage	17
Concours amateur & pro	Subventions 2004	44
Haut niveau poney	La saison reprend	46
Antidopage des chevaux	Les règles du jeu	56
Circuits club & ponam	Coupes et championnats	47

**Formation**

Equitation au collège	Sport nature en Vercors	20
L'ENE vous informe	Colloque 2004	21
IUP management du sport	Université pour bons cavaliers	22
DTN activités nationales	Equitation éthologique	42

**Tourisme**

Echanges franco-mongols	D'une culture à l'autre	30
Pédagogie et tourisme équestre	Une équitation naturelle	37
Journée de l'attelage de loisir	Responsables & organisateurs	38
Trophée de la randonnée	Challenge annuel	40
Equirando 2004	Invitation des Bourguignons	41

**Clubs**

Statistiques fidélité 2004	Développement et fidélité	16
Nutrition Royal Horse	Nutrition et santé du cheval	29
Fiche technique voltige	Voltige-mise en selle sur le cercle	34
FFE Club et le Parc	Infos pratiques	48
Nouveaux adhérents	En février 2004	49
Le CNEFE vous informe	8 raisons de devenir EFE	51
Le GHN vous informe	La saison des transports	52
Interprofession du cheval	Rôles et missions de la FIVAL	54

**Référence**

Tableau de bord	Concours en février 2004	43
Services FFE	Toutes les coordonnées	57
Commissions	Juridique et disciplinaire	58

**Calendriers**

Sessions BAP & APB	Calendrier 2004	60
Concours FEI monde	Mai 2004	61
Concours amateur & pro	Mai 2004	62
Concours amateur & pro	Sommaire BO	64
Concours club & ponam	BO de mai 2004	65

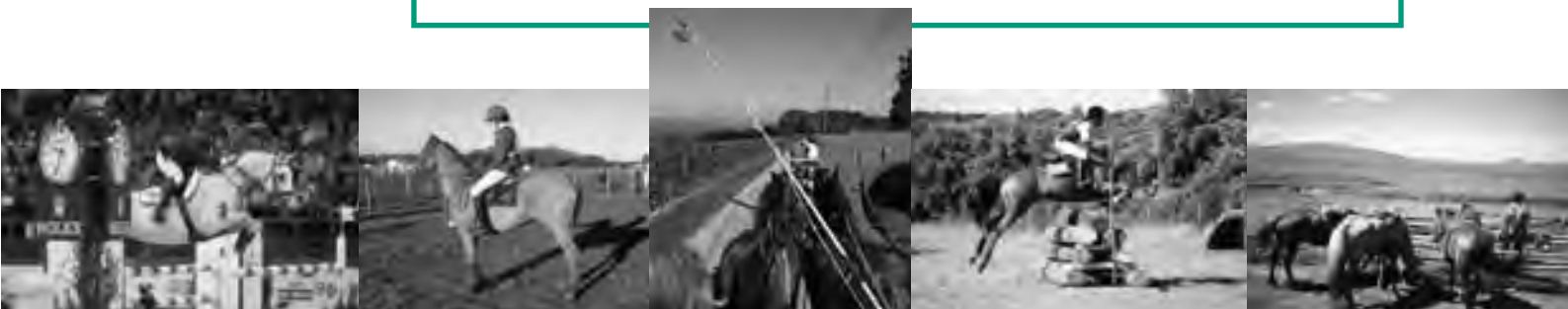

Photos : FFE/PSV, CNTE, Collection

# En boutique à FFE Club



**Album Souvenir**  
Le triomphe de la France à Jerez

**Guide pédagogique**  
L'outil idéal du moniteur



**Insignes Galop**  
Galops 1 à 9



**Affichez votre concours**

**Affiches concours**  
Livrées à plat, pour vos annonces concours



**Diplôme Cavalier**  
d'or, d'argent et de bronze



**Pack Promotion Club**  
250 cartes postales, 75 livrets  
Cheval mon ami, 40 affiches avec réserve, 10 affiches bienvenue au club, 45 chemises dossiers, 6 flèches, 1 boîte archive

BON DE COMMANDE	Prix	Nombre	Total
Pack Promotion Club	25 €*		
Guide pédagogique, classeur + tomes 1 & 2	20 €		
Affiches concours	15 € les 50		
Insignes Galop 1	25 € les 10		
Insignes Galop 2	25 € les 10		
Insignes Galop 3	25 € les 10		
Insignes Galop 4	25 € les 10		
Insignes Galop 5	25 € les 10		
Insignes Galop 6	25 € les 10		
Insignes Galop 7	25 € les 10		
Insignes Galop 8	25 € les 10		
Insignes Galop 9	25 € les 10		
Diplôme Cavalier d'or, d'argent et de bronze	80 € les 100		
<b>TOTAL</b>			

\* 15 € sur place

Nom .....

Prénom.....

Adresse.....

.....

## Règlement

Par chèque à l'ordre de la FFE.

Par débit de mon compte adhérent

n° | | | | | | | | | |

Date Signature

A retourner à FFE Club : Parc équestre - 41600 LAMOTTE - Fax : 02 54 94 46 47

**La REF**  
La Revue de l'Équitation

**Éditeur**  
Fédération Française d'Équitation  
9, boulevard Macdonald  
75019 PARIS

**Secrétariat**  
Parc Equestre. 41600 LAMOTTE  
T 02 54 94 46 46 F 02 54 94 46 47  
Mèl ref@ffe.com

**Rédactrice en chef**  
Danielle Lambert

**Rédactrice**  
Frédérique Monnier

**Comité de rédaction**  
Hervé Delambre, Martine Fernet,  
Jean-Claude Gast, Jacinte Giscard  
d'Estaing, Danielle Lambert,  
Serge Lecomte, Olivier Le Page,  
Pascal Marry, Jacqueline Reverdy

**Photo couverture**  
Jehan-Baptiste de Monléon

**Photos**  
FFE/PSV, FFE/DL, ENE, F. Chéhu,  
Maindrü, CNTE, Costabadie  
Cosinus prod, B. Riou, E  
Schramm, Image du Jour, CTE La  
Landelle, Alain Laurieux,  
Frédérique Monnier, Phil Photos.

**Ont participé à ce numéro**  
Pascal Bioulac, Valérie Boutet,  
Christian Budelacci, CNEFE,  
Service communication, Pascal  
Dubois, Nathalie Fey, FIVAL,  
Philippe Frauciel, Françoise  
Girard, Anne-Florence Giry, GHN,  
Céline Grenesche, Emmanuel  
Hude, Stéphane Lemasson,  
François Lucas, Jeanne Mérot du  
Barré, Thierry Pierson, Frédérique  
Said, Claudie Sallé, Emmanuelle  
Schramm, Laure Vial.

**Abonnement**  
1 an : 50 €  
1 an licenciés : 45 €

**Conception**  
Danielle Lambert  
Serge Lecomte

**Graphisme**  
Pauline Napoly pour X. Gassel  
communication

**Réalisation - Impression**  
IDP Grignon  
77370 FONTENAILLES

**Commission paritaire**  
0208G80336

**Directrice de la publication**  
Jacqueline Reverdy

**Tirage**  
6 500 exemplaires

**Documents joints**  
Formulaires box et appel à  
volontaires Open de France  
1 affiche La Baule  
1 Afficheval

## La France accueille la FEI



Photo : FFE/DL

### Représentativité

La dernière AG de la Fédération Equestre Internationale en France date de 1982.

Depuis lors, notre Fédération est absente des instances internationales tant au niveau politique que technique.

Après les turbulences vécues, la réalisation de l'unité fédérale et la stabilité de la Fédération Française d'Équitation lui permettent de prétendre à recouvrer une représentativité à la hauteur de ses résultats, du nombre de ses licenciés et de l'importance de sa contribution financière au fonctionnement de la Fédération Equestre Internationale.

### Rayonnement

Ceci doit nous assurer la promotion du savoir faire français dans le monde de l'élevage et de l'équitation mondiale que nos sportifs ont confirmé par l'excellence de leurs performances. Il est essentiel également que les techniciens français intègrent les commissions et les équipes de la Fédération Equestre Internationale ; pour cela, l'organisation de l'AG doit permettre à nos représentants de mieux connaître leurs homologues internationaux et ainsi faire valoir leurs compétences.

### Événements

Cet événement donnera aussi l'occasion à notre Fédération de soutenir des candidatures pour de grandes échéances sportives telles que l'organisation par la France de Championnats d'Europe, des prochains Jeux Equestres Mondiaux en 2010, et la candidature de Paris

aux prochains Jeux Olympiques en 2012.

### Reconnaissance

Ce rassemblement mondial nous donne l'opportunité de mettre en contact les hommes politiques français, ministres, sénateurs et députés, sensibilisés par la filière cheval avec plus de 100 Présidents et 250 délégués de fédérations équestres étrangères, ils seront ainsi remerciés de leurs actions en faveur de la TVA à taux réduit et du statut agricole des établissements équestres français. Reçus au Sénat et à l'Hôtel de ville de Paris avec notre partenaire GENERALI Assurances, l'équitation ainsi reconnue confirme sa place prépondérante de 4<sup>e</sup> fédération olympique au sein du mouvement sportif français.

- **François Lucas**,  
membre du bureau de la FFE chargé des relations internationales,  
président du comité d'organisation de l'AG FEI.

### ● Force réglementaire

Ceci est le mensuel officiel de la Fédération Française d'Équitation. Les informations qui y sont publiées ont force réglementaire, sauf pour les concours amateur & pro où c'est le BO FFE Compet qui a force réglementaire.

## En avril & mai 2004

**9-11 avril**

### **CVI\*\* de Saumur**

4 continents seront représentés à l'occasion du traditionnel rendez-vous international de voltige. A noter une 1<sup>e</sup> participation du Japon et de l'Australie.  
**Contact : Comité équestre de Saumur T 02 41 67 36 37 F 02 41 67 64 91.**



**16-21 avril**

### **Assemblée générale de la FEI**

Tout le staff international de l'équitation se retrouvera à Paris pour l'AG annuelle.

**16-18 avril**

### **3e Bonneau International Pony à Fontainebleau**

150 cavaliers internationaux sont attendus pour le CSIP et la nouveauté 2004, le CSIOP. Des épreuves club & ponam sont aussi organisées.  
**www.etrier-arbonne.com.**



**22-25 avril**

### **CIC\*\* de Pompadour**

Les cavaliers tricolores y affineront leur préparation pour Athènes. 3<sup>e</sup> étape du championnat de France pro 1.

**Contact Association Compiègne équestre T 03 44 40 18 50**

**23-25 avril**

### **Jumping de Chantilly**

Rendez vous princier du saut d'obstacles sur l'hippodrome de Chantilly. GP pro 1 le dimanche 25 avec en filigrane des épreuves pro 2, am 3-4, cycle classique jeunes chevaux et GP poneys.

**Contact : Chantilly Jumping T 01 55 35 90 55 F 01 55 35 90 50**



**23-25 avril**

### **Trec National aux Eparges**

Pour la 1<sup>e</sup> fois en Meuse, à la ferme du Sonvaux, l'une des 7 compétitions qualificatives pour les championnats de France.

**Contact CRTE Lorraine T 03 29 87 35 69**

**23-25 avril**

### **CSI\*\*\* de Vittel**

Une préparation pour la Baule sur l'hippodrome de Vittel. Grand prix le 25 avril.

**Contact Vittel pour le cheval T 03 29 08 02 03.**

**24-25 avril**

### **Horse ball féminin à Galbaux**

Dernière étape du championnat de France élite féminin et tournoi international jeune féminin.

**Contact CE de Galbaux T 03 86 86 62 71. mël galbaux@wanadoo.fr**

**Le 25 avril**

### **1e journée de l'attelage de loisir**

Tous les meneurs, débutants ou expérimentés, ainsi que ceux que l'attelage fait rêver sont invités à se joindre aux multiples manifestations organisées par le CNTE dans toute la France.

**Contact CNTE F 01 53 26 15 51 mël cnte.com@ffe.com.**



**28 avril-2 mai**

### **CAI de Conty**

Attelages à 1-2 et 4 chevaux et poneys. L'EN y effectuera sa sélection pour le championnat du Monde à un cheval.

**Contact les Ateliers du Val du selle T 03 22 41 63 30**

**30 avril-2 mai**

### **CDIO de France à Saumur**

Un grand rendez-vous qui n'avait pas eu lieu en France depuis 1998. Le cadre symbolique de l'ENE accueillera les meilleurs du dressage international.

**Contact : ENE T 02 41 53 50 50.**



**30 avril-1er mai****Championnat de France Handisport Equitation à Loudéac**

CSO, dressage et RLM.

**Contact : mél : [equitation.handisport@wanadoo.fr](mailto:equitation.handisport@wanadoo.fr)****30 avril-2 mai****Jump Bost à Fontainebleau**Une quinzaine de nations sont attendues sur le grand Parquet. CSI\*\*, CSI junior A/B et CSI enfants. Grand prix du CSI\*\* le dimanche. Contact Haras des Brulys T 06 86 72 92 26 mèl [ecurie.bost@wanadoo.fr](mailto:ecurie.bost@wanadoo.fr)**6-9 mai****CSI poney et junior au Touquet**

La station européenne des 4 saisons accueille 200 concurrents provenant de 20 nations pour des épreuves GP poney et juniors qualificatives pour les championnats d'Europe.

**Contact : Société hippique T 03 21 06 72 09/06 86 88 72 70 F 03 21 05 86 64.  
mèl [centreequestreletouquet@hotmail.com](mailto:centreequestreletouquet@hotmail.com).****6-9 mai****CCI\*\* de Compiègne**

Une cinquantaine de cavaliers venant de 12 nations sont attendus. Fonds le samedi. Nouveauté 2004 : un pique-nique géant aux couleurs des JO ouvert au public en bordure des obstacles de cross.

**[www.cci-compiegne.com](http://www.cci-compiegne.com)****7-9 mai****17e Country show à Paris**

Grande fête de la nature sur l'hippodrome de Longchamp avec CSO, pro2, am3 et 4. Entrée gratuite pour les licenciés FFE.

**6-9 mai****Internationaux officiels de France à la Baule**

- CSIO de France à la Baule :

Une répétition olympique grandeur nature.

Le stade François André refait à neuf pour la 1e étape de la Super ligue 2004. Augmentation de la capacité d'accueil à 5000 places. Le jumping aura lieu sur un nouveau sol réalisé par le même concepteur que le terrain des JO. Des parcours signés Olaf Pertersen, le chef de piste des JO. A noter, les honneurs rendus à La Baule par la FEI, sacré meilleur des 8 jumpings CSIO\*\*\*\*\* SL en 2003, sur plus de 50 critères.

- 2e CEIO de France à la Baule :

60 concurrents sont attendus pour le 1er CEIO de la saison, soit le double de l'édition 2003. Départ de la course sur la plage de La Baule, à hauteur de l'Hôtel Hermitage Barrière. Passage par Guérande où le PC sera installé au pied des remparts. Arrivée sur la plage de La Baule, à peine la marée redescendue pour les plus rapides vers 20 heures.

**Contact : Société des concours hippiques T 02 40 60 02 80.****mèl : [organisation@labaule-cheval.com](mailto:organisation@labaule-cheval.com).****20-23 mai****2e coupe d'Europe des nations de Horse ball féminin à Saintes**

6 à 8 nations sont attendues au Haras national de Saintes pour cette 2e édition où la France remettra son titre en jeu.

**Contact : CRE Poitou Charentes T 05 46 32 12 30 F 05 46 32 50 50 mèl  
[pc.cre@wanadoo.fr](mailto:pc.cre@wanadoo.fr).****20-23 mai****CCI\*\*\* de Saumur**

Un rendez vous incontournable dans la préparation olympique de l'équipe de France de complet.

**Contact : Comité équestre de Saumur T 02 41 67 36 37 F 02 41 67 64 91.**

**20-23 mai**

**CSI\*\*\* au Parc Départemental de La Courneuve**

Grand Prix du Conseil Général de la Seine Saint Denis qualificatif pour les Jeux Olympiques et les Championnats d'Europe 2005.

Contact : T 06 15 38 46 00

**27-30 mai**

**CCIP de Laizé**

Le seul CCIP\*\*/\* organisé en France. Etape préparatoire aux championnats d'Europe. Contact Tous en piste T 03 85 36 91 64

**29-31 mai**

**CCI\*\*/\* de Dijon**

4e étape du championnat de France pro 1. CCI\*\* support du championnat de France jeunes cavaliers. CCI\* support du championnat de France des chevaux de 7 ans et juniors.

Contact Etrier de Bourgogne T03 80 31 88 79. mèl [etrierdebourgogne@mageos.com](mailto:etrierdebourgogne@mageos.com)

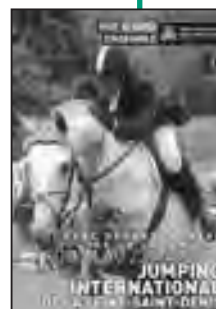

## A noter sur votre agenda

**4-5 juin**

**Colloque de l'ENE**

Sur le thème Saumur, la doctrine. Saumur s'est mis au cours de ses 2 siècles d'évolution au service du sport. Réflexions autour de la doctrine de Saumur face à l'évolution.

Contact : ENE T 02 41 53 50 50 F 02 41 67 63 08

**23-27 juin**

**Championnat de France senior de sauts d'obstacles**

Le rendez vous bellifontain des meilleurs cavaliers français de saut d'obstacles.

Contact : CREIF T 01 47 66 34 52 mèl [creif@cheval-iledefrance.com](mailto:creif@cheval-iledefrance.com)

**14-18 juillet**

**Championnat de France junior de sauts d'obstacles**

Des poussins aux juniors, les jeunes suivront les traces de leurs aînés au Grand Parquet de Fontainebleau. Sur sélections régionales.

Contact : CREIF T 01 47 66 34 52 mèl [creif@cheval-iledefrance.com](mailto:creif@cheval-iledefrance.com)

**4-25 juillet**

**Generali open de France 2004 au Parc Equestre Fédéral de Lamotte**

Session poneys du 4 au 11 juillet. Clôture des engagements, le vendredi 11 juin à midi. Concours pris en compte pour les qualifications, du 2 juin 2003 au 6 juin 2004. Session chevaux du 20 au 25 juillet. Clôture des engagements, le vendredi 25 juin à midi. Concours pris en compte pour les qualifications, du 16 juin 2003 au 20 juin 2004.



**30 juillet-1er août**

**Equirando 2004 à Chalon-sur-Saône**

Préparez votre itinéraire pour aller comme vous voudrez, quand vous voudrez à Chalon. L'essentiel est de faire au moins 100 km à cheval et d'arriver le vendredi frais pour les 3 jours de fête.

Contact CNTE F 01 53 26 15 51 mèl [cnte.com@ffe.com](mailto:cnte.com@ffe.com).



**13-29 août**

**Jeux olympiques d'Athènes 2004**

CCE du 15 au 18 août, dressage du 20 au 25 août et CSO du 22 au 27 août. Un voyage de supporters est organisé par la FFE. Contact Plein Ciel Voyages T 01 64 90 40 80 mel [jo@pleincielvoyages.com](mailto:jo@pleincielvoyages.com)



**9-19 septembre**

**7e championnat du monde de polo à Chantilly**

8 nations qualifiées pour ce grand rendez vous du polo.



## Préparation sur tous les fronts

**Le concours complet, le saut d'obstacles et le dressage français sont maintenant tous engagés dans leur course olympique. En saut, les dernières compétitions Coupe du Monde ont amené leur lot de surprises, bonnes et moins bonnes. Les premières joutes de complet ont dévoilé des chevaux olympiques en pleine forme, notamment chez Teulère et Touzaint les deux piliers. Côté dressage Julia Chevanne, en tête en France, amorce sa qualification olympique à l'étranger.**

**Le bilan de Bercy**  
4 chevaux inscrits sur la short-list olympique de Jean-Maurice Bonneau ont couru le CSIW de Paris-Bercy les 5 et 6 mars. Bien que l'entraîneur se déclare déçu des performances de ses troupes, les chevaux se préparant à porter les espoirs français pour Athènes se sont plutôt bien comportés. Seul Galet d'Auzay (Michel Robert), sans faute le jeudi, sans faute le vendredi, a surpris dans le Grand Prix Coupe du Monde du samedi en sortant avec 12 points. Son cavalier impute les fautes quelque peu surprenantes du cheval à un manque de compétition : « Galet s'est marché dessus au CSI

de Nantes tout début février. De ce fait, je l'ai moins bien préparé pour Bordeaux où j'abandonne dans le Grand Prix. Entre Bordeaux et Paris, j'ai principalement travaillé sur le plat. Je ne suis pas inquiet, mais il lui faudrait, avant La Baule, une préparation un peu plus intense sur des parcours, ce qui ne va pas être évident car il n'y a pas de très gros concours d'ici là. Mais je peux toujours faire cet entraînement chez moi. »  
Bruno Broucqsault (Dileme de Cephe et Hooligan du Rosyl), 4 points dans le GPW, 2e dans la grosse du jeudi avec Dileme, est 16e au classement général de la Coupe du Monde à 2 épreu-



Michel Hécart et Kannan - Photo : FFE/PSV

ves de la finale milanaise avec 40 points, ce qui devrait être suffisant pour obtenir sa qualification.

### Hécart

Agréable confirmation du côté de Michel Hécart, dont les 2 chevaux de Grand Prix, Quilano de Kalvarie et Kannan, ont déroulé des parcours somptueux à Paris. L'étalon Kannan, vainqueur de la grosse du jeudi, était époustouflant le vendredi dans la qualificative pour le

GPW où il est le plus lent des sans faute. Quilano, 4 points le premier jour, sans faute le vendredi, était sans pénalité dans le Grand Prix jusqu'à la dernière barre. Même si le cavalier est déçu du résultat « Je considère que j'ai mal monté la dernière ligne et que je l'ai payé sur l'ultime obstacle où le cheval tente de reprendre un appui pour se propulser et heurte une barre », les observateurs peuvent être

comblés par l'attitude impériale du cheval belge de Michel Hécart. Aujourd'hui, il dispose de 2 chevaux olympiques en forme et parfaitement au point techniquement, un luxe dont il est le seul Français à jouir.

### Des résultats

Côté troupes, et donc moral, le beau fixe a régné pendant 2 jours avec les victoires consécutives de Jean-Marc Nicolas (Attila), Michel Hécart (Kannan puis That's Life)

et Patrice Delaveau (Envoyé Spécial). Le samedi soir, l'humeur était un peu morose, en raison des résultats dans le GPW, remporté par Rodrigo Pessoa et Baloubet du Rouet. 6 des 9 Français engagés terminent 7e ex-aequo avec quatre points de pénalités, ce qui est effectivement un peu rageant. Seuls Jean-Marc Nicolas et son excellent étalon gris Modesto signent un des 6 sans-faute de la

1e phase et une 5e place au final qui les mettent en orbite pour Milan. Ils sont 21e à l'issue de Bercy, donc virtuellement 18e et qualifiés pour la finale. « Mais il reste deux étapes à courir » dit Jean-Marc affecté d'un lumbago qui l'a empêché de se battre comme il l'aurait voulu au barrage, « et j'irais à S'Hertogenbosh et à Göteborg pour être sûr de ma qualification. Depuis que j'ai débuté la Coupe du Monde à Londres en décembre, mon cheval s'est toujours classé. Cette saison, je joue placé et l'année prochaine avec un peu plus de métier (le cheval n'a que 9 ans), je jouerai gagnant ». Eugénie Angot, 24e au classement général après une magnifique victoire au CSIW de Vigo et une 7e place à Paris pourrait glaner sa qualification sur les deux épreuves restantes.

bosh ou au CSI de Bois le Roi, en extérieur. « Les places sont chères à S'Hertogenbosh car de nombreux Français sont très proches de la qualification pour Milan. Néanmoins, c'est toujours intéressant pour mon cheval, en vue des Jeux Olympiques, de courir au meilleur niveau. La finale de Milan constituerait, de surcroît, une expérience supplémentaire pour moi car elle se court comme un championnat. Mais si je ne peux pas aller en Hollande je renoncerais à la finale. L'épreuve qualificative restante, Göteborg, impose un transport long et à risque, car en plus du trajet en camion il faut prendre un bateau. Je ne veux pas prendre de risques inconsidérés en vue d'Athènes ». Reynald pointe à la 28e place de la Coupe du Monde après Paris-Bercy.

### Coupe du Monde, provisoire après Bercy

1. Ludo Philippaerts, Bel - 63 points
2. Rodrigo Pessoa, Bra - 58
3. Jos Lansink, Bel - 57
- 3 ex. Meredith Michael-Beerbaum, All - 57 (...)
14. Hubert Bourdy, Fra - 43
16. Bruno Broucqsault, Fra - 40
21. Jean-Marc Nicolas, Fra - 36
24. Eugénie Angot, Fra - 34
27. Edouard Couperie, Fra - 31
28. Reynald Angot, Fra - 29

### Coupe du monde, règlement

Il reste 2 Grand Prix à courir avant la finale à Milan le 21-25 avril : S'Hertogenbosh en Hollande le 28 mars et Göteborg en Suède le 12 avril. Une victoire dans un Grand prix rapporte 20 points. On sait d'expérience qu'il faut entre 40 et 45 points pour se qualifier pour la finale. Les 18 meilleurs cavaliers de la ligue européenne pourront concourir à Milan.

Actuellement Rodrigo Pessoa, Peter Wylde et Marcus Ehning pointent dans les 20 premiers et céderont leur place. Le premier parce qu'il est qualifié par ailleurs sur la ligue d'Amérique du Sud pour le Brésil, le second pour les Etats-Unis et le 3e, vainqueur de la dernière Coupe du Monde, dispose d'une wild card. - N.F

### Tlaloc M

Tlaloc M et son cavalier Reynald Angot avaient déclaré forfait à Paris suite à une chute du cheval au CSIW de Vigo 15 jours avant. L'étalon des Mars est tout à fait remis et devait reprendre la compétition dès la fin du mois de mars au CSIW de S'Hertogen-

### Et les autres

Eric Navet, très en forme depuis les Etats-Unis, est intervenu sur l'antenne d'Equidia. Il a indiqué que Dollar du Murier\*Hauts de Seine poursuivait son entraînement physique au mieux « grâce à l'équitation formidable qui s'occupe de mes écuries. » Il a également



signalé qu'il prendrait part à la Coupe des Nations de Wellington avec le cheval d'une de ses élèves aux côtés de Yann Candélé, de Yannick Patron et d'Henri Prudent.

Quant à Eric Levallois, il a mis fin à la saison de monte de son grand Diamant de Sémilly début mars et compte démarrer la compétition directement à l'extérieur sur le CSI d'Auvers (28 mars), le national de Ste Mère Eglise et le CSI de Vittel (25 avril). « Ce sont tous les 3 des concours avec un très bon sol, dont les deux derniers en herbe. Cela devrait même permettre d'être prêt pour le CSIO de La Baule et d'être à la disposition de l'équipe pour courir la Coupe. Si c'est trop court, nous attendrons le CSIO de Rome pour intégrer l'équipe et nous courrons en individuel à La Baule. » Rappelons que l'épreuve olympique se courra sur herbe, sur un terrain conçu par John Weier, l'homme qui vient de refondre complètement celui de La Baule.

### Côté dressage

Après sa victoire dans le premier Grand Prix français de St Lô avec une moyenne de 66,79%, Julia Chevanne-Gimel et son Calimuncho ont pris

la route du Sunshine Tour. A l'issue d'un voyage à péripéties qui aura duré 6 jours en raison de la fermeture de la frontière avec l'Espagne bloquée par la neige, le couple est arrivé sain et sauf au soleil de Vejer de la Frontera. « Mon cheval, qui est anxieux et arrête de manger lorsqu'il stresse, a perdu quelques kilos. Une semaine après notre arrivée en Espagne, il s'est stabilisé au niveau poids. Nous avons terminé 5e de notre premier GP avec une moyenne supérieure à 67% et 4e du GP Spécial avec une note similaire. Nous courrons encore deux autres Grands Prix en Espagne avant de partir pour le CDI\*\*\* d'Olfen en Allemagne (16-18 avril). Puis nous irons au CDIO de Saumur qui se termine le 2 mai date à laquelle les qualifications olympiques ont été repoussées pour intégrer ce classement. Ma place actuelle dans la liste mondiale me permettrait de partir à Athènes mais, je risque, d'ici au 2 mai, d'être doublée par d'autres concurrents en quête de qualification. C'est pourquoi il faut que je m'attelle à continuer de prendre des points pour monter dans le classe-



Julia Chevanne-Gimel et Calimuncho - Photo : FFE/PSV

ment», commentait-elle depuis l'Espagne à l'issue de son premier Grand Prix à l'étranger de la saison.

### Le complet redémarré

Pendant que les cavaliers du saut bondissaient à Bercy, ceux du complet débutaient leur année plus au sud, sur la 1e étape du championnat de France, au national 1 de Tartas. L'épreuve est remportée par la championne de France en titre Amélie Billard qui cartonne avec un 21,20 en dressage, note fastueuse lui permettant de conserver sa pole position malgré 5.60 de pénalités de temps sur le cross. 5 présélectionnés olym-

piques et leurs 9 chevaux étaient engagés dans cette première épreuve. 7 couples se classent dans les 15 premiers, moyenne plutôt rassurante. » C'était la rentrée pour tous les chevaux dont certains n'avaient pas concouru depuis un an, voire même 2 ans pour Débat d'Estruval qui avait été arrêté avant Jerez. Je considère qu'il s'agissait d'une épreuve d'entraînement, pas très difficile, destinée à recommencer en douceur » expliquait Thierry Touzaint, l'entraîneur national.

### Courrèges

2 cavaliers olympiques ont eu des soucis sur le cross, Didier Courrèges avec



Jean Teulère et Hobby du Mée- Photo : FFE/PSV

Free Style\*ENE, et Didier Willefert avec Escape Lane\*Mili. « Ce n'est pas très inquiétant » dit Thierry Touzaint « ce sont des problèmes de réglage pour l'un et l'autre, ni plus ni moins. Et c'est précisément le rôle de ce type d'épreuve de pouvoir les affiner. Free Style est arrêté depuis Jerez, ce qui nous fait une bonne année sans concours. Notre objectif depuis 4 ans c'est Athènes et pour y parvenir nous avons au maximum économisé les chevaux, surtout ceux qui ont de l'âge et de la bouteille comme les deux de Courrèges ou Crocus Jacob, qui, lui, redémarrera sur le CIC\*\*\* de Fontainebleau ». En revanche, Didier Courrèges réalise une meilleure prestation avec Débat d'Estruval\*Mili qui,

après un excellent dressage et un sans faute sur l'hippique « a pris son temps sur le cross pour la remise en route mais s'est très bien comporté » d'où 11.20 points de pénalités de temps et une 13<sup>e</sup> place au classement général.

### Cornut-Blanco-Elias

Tous les cavaliers ont obtenu une excellente bonne moyenne au dressage, y compris le bouillant Espoir de la Mare\*Ecolit, qui, malgré son énergie débordante, tourne à 31.60. Une performance dont on peut aller chercher les sources dans le travail de fond entrepris par le tandem Cornut-Blanco, soutenu par le stage de préparation de 15 jours à Saumur dont les cavaliers sortaient la semaine précédente.

« Ils ont déroulé la reprise olympique à Tartas mais on ne peut pas réellement s'appuyer sur les notes pour comparer car nous avons attribué un coefficient un peu personnel et ce ne sont ni les mêmes juges, ni les mêmes conditions » pondérait Thierry. Laurent Elias, adjoint de Jean-Maurice Bonneau au CSO, était venu épauler l'équipe lors de cette préparation d'ouverture de la saison. « Cela fait du bien aux cavaliers d'entendre un autre discours que le mien qu'ils ont dans les oreilles depuis 10 ans. Nous nous sommes très bien entendus avec Laurent, dont les observations recoupent les miennes. » De fait, Hildago, 3<sup>e</sup> meilleure note du dressage, est le seul

vrai score du concours hippique, les 6 autres s'en sortant, au pire, avec une barre.

### Jean et ses 3 chevaux

Jean Teulère classe ses 3 chevaux, Hobby du Mée, Espoir de la Mare\*Ecolit et Bambi de Brière. Il réalise un bon dressage avec son acolyte des championnats d'Europe, Hobby, et prend 1,60 de pénalité de temps sur le cross. « Hobby a énormément mûri » a commenté notre champion du Monde « il a davantage de force, il est plus serein, ce qui s'est ressenti sur le dressage », épreuve où il est noté 30.80, un vrai bond en avant en comparaison de sa note aux championnats d'Europe cet été : 55.40. Quant à Bambi de Brière, que Jean a récupéré à la suite de Rodolphe Scherrer, « il m'a fait vraiment plaisir. Il ne donne vraiment pas l'impression d'avoir 15 ans ».

Le bon comportement de ses 3 chevaux consolide l'éventualité que Jean puisse disposer de ce choix pour partir à Athènes, donc d'une quasi certitude d'être du voyage. Une situation rassurante pour l'équipe de France qui se garantit ainsi un vrai pilier. « J'ai sou-



vent emmené Jean sur les grosses échéances mais ce sera la première fois que nous aurons vraiment le choix des chevaux. Pour le moment, nous optons a priori pour Espoir mais la saison nous le confirmera ou nous l'infirmiera ».

### Le second pilier

De l'équipe de France, c'est bien sûr le petit Touzaint, Nicolas. La meilleure performance des futurs olympiques lui revient avec son Galan de Sauvagère. Second derrière Amélie Billard, il émerge à 28.40 sur le dressage, soit à une bricole près, sa note de champion d'Europe. Il est dans le maxi sur le cross et sans faute à l'hippique. Belle remise en route ! Il classe son second cheval, Hildago de l'Ile à la 12e place. Le cheval est encore jeune et entre en 2004 dans sa première année de vraie maturité. Ses grandes qualités pourraient en faire un 2e cheval olympique, gage d'une présence du jeune surdoué aux Jeux Olympiques. Toutefois, il est très délicat sur le concours hippique, épreuve où il a tendance à devenir nerveux, d'où ses 2 fautes. Nicolas devra travailler la



Nicolas Touzaint et Galan de Sauvagère - Photo : FFE/PSV

chose s'il veut pouvoir disposer d'une seconde cartouche olympique 100% fiable. Pas impossible pour ce cheval qui a à son actif un titre de champion du monde des 7 ans en 2002.

### Boiteau

Quant à Arnaud Boiteau, équipier de Jerez et de Punchestown, il semblait assez heureux du comportement d'Expo du Moulin, 7e au général : « Il a fait une bonne reprise et malgré une barre, il a bien sauté au CSO. Sur le cross, il a été fantastique. Je le sens mûrir à chaque épreuve. » Une satisfaction partagée par le 5e « olympique » Didier

Willefert, 3e avec Green Goblin\* Mili. « Green Goblin était bien » tempère Thierry Touzaint « mais ce n'est pas un cheval de pointure olympique. En revanche je conserve toute mon estime à Escape Lane\*Mili qui est un grand cheval avec lequel Didier a encore des petits soucis, notamment d'embouchure ». Des réglages on vous dit... Les deux manquants de Tartas, Jean-Luc Force / Crocus Jacob\*ENE-HN et Cédric Lyard / Fine Merveille, reprennent le chemin de la compétition à l'occasion de la 2e étape du championnat de France, le CIC\*\*\* de Fontainebleau.

### Qualifications

Plusieurs couples présents à Tartas courent également ce CIC\*\*\*, adopté dans la préparation olympique et qualificatif pour les JO.

« Les qualifications ne sont pas vraiment un souci.

Certes, de nombreux couples olympiques français ne sont pas qualifiés mais nous courrons plusieurs épreuves qualificatives avant Athènes.

Et là, de deux choses l'une : ou les couples sont bons donc qualifiés, ou ils sont mauvais et dans ce cas pourquoi voulez-vous que je les emmène aux Jeux Olympiques ? ».

Imparable !  
- Nathalie Fey



# 20<sup>e</sup> Jumping International



**1** Rodrigo Pessoa récompensé par Monsieur Philippe Masset, Directeur Général de Rolex France.

Equifoam ont réalisé la meilleure performance française sur le Grand Prix Rolex Coupe du Monde Rolex en se classant 5e.



**2** Philippe Léoni et Cyrenaïka

**6** Rodrigo Pessoa et Patrice Delaveau, ex-aequo au centième de seconde près pour le Grand Prix Nissan, échangent la coupe.

**3** Patrick de Carolis, Directeur Général du Figaro Magazine, récompense Jean-Marc Nicolas, vainqueur de la première étape du Trophée Figaro Magazine 2004.

**7** Jacinte Giscard d'Estaing, Présidente du Concours.

**4** Le carrousel des poney-clubs d'Ezanville et de La Villette était aux couleurs de la Mongolie.

**8** Thierry Lhermitte, spectateur attentif.

**5** Jean-Marc Nicolas et le cheval de Jean-Pierre Clément JPC Modesto\*

**9** 7<sup>e</sup> de l'épreuve Coupe du Monde, Eugénie Angot courait ce week-end là sous les couleurs de Marionnaud avec Cigalle du Taillis.





# de Paris Bercy

**10** La remise du prix GENERALI des Espoirs, une épreuve remportée par le centre équestre Raid Aventure qui était associé pour l'occasion au champion britannique Michael Withaker. Ici récompensé par Monsieur Alain Ficheur, Directeur Général de GENERALI France Assurances.

**11** Guillaume Bernard, Directeur de la Communication et du Marketing chez Equidia, en compagnie de René Pasquier, Président des Internationaux Officiels de France de La Baule.

**12** (de gauche à droite) Rémi Cuinat, Corinne Murzi (GENERALI) et Yves

Bruzière (EQUIDIA) en grande conversation.

**13** Jacqueline Reverdy, Présidente de la FFE et Bertrand Bélinguier, Président du PMU, lors de la reconduction du contrat de partenariat qui lie la FFE et Equidia.

**14** Hubert Bourdy et VDL Group Eve des Etisses terminent 7e du Grand Prix Coupe du Monde Rolex.

**15** Reconnaissance de parcours pour le public.

**16** Rodrigo Pessoa et Baloubet du Rouet, 15 ans et toujours aussi en forme, ont remporté avec brio le Grand Prix Rolex Coupe du Monde.

Photos : FFE/PSV, FFE/Communication, Phil Photos, Costabadie Cosinus prod



11  
12



10 13



14 15



16





## De plus en plus fidèles

**Les statistiques de fidélité montrent que chaque année davantage de cavaliers renouvellent leur licence et qu'ils la renouvellent plus volontiers dans leur club. Bilan 2003.**

### Chiffres nationaux

De 2001 à 2003, la croissance nationale a été de 7%.

Le taux de cavaliers déjà licenciés l'année d'avant et qui ont repris leur licence FFE l'année suivante est de 70,5% en 2002 et de 72,5% en 2003.

Le taux de ceux qui l'ont reprise dans le même club est passé de 54,5% à 55,5%.

Il y a 42,5% des primo-licenciés 2002 qui ont renouvelé leur licence en 2003. Les cavaliers français sont majoritairement des femmes et des jeunes comme le montre la pyramide des âges.

### Moyennes

Les 3615 clubs français, adhérents CLAF et CLAG se répartissent par la fidélité globale de leurs cavaliers, selon la courbe ci-dessous.

### Plan fidélité

Tous les adhérents ayant opté pour l'adhésion club sont destinataires du dossier Fidélité 2004. Il comprend une analyse statistique et un dossier conseils. Les deux nouveautés du dossier 2004 sont la refonte des statistiques et la simplification de l'enquête de satisfaction.

### Statistiques

Les progrès de la

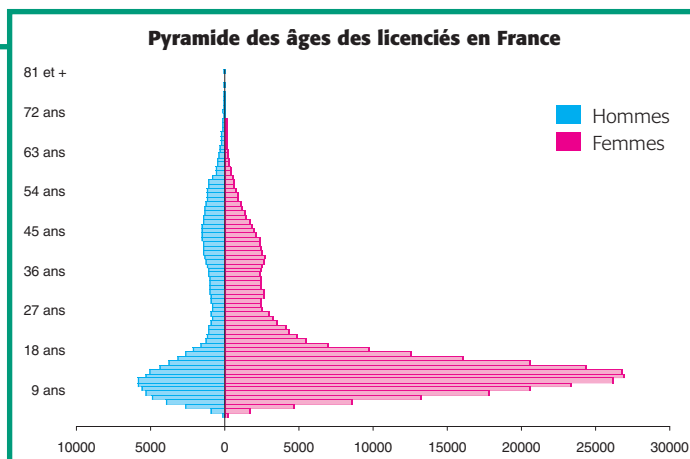

technique permettent d'envoyer pour la première fois à chaque club un dossier statistiques personnalisé de 4 pages avec des graphiques en couleur qu'on espère plus parlants que des colonnes de chiffres. Chaque critère quantifié pour le club l'est aussi pour son département et pour sa région.

### Rubriques

Les points qui ont été analysés sont l'évolution globale du nombre de licenciés depuis 2001, la comparaison nominative des anciens et des nouveaux licenciés pour déterminer les « fidèles » de chaque club, c'est-à-dire ceux qui étaient licenciés l'année précédente et qui reprennent leur licence l'année suivante dans le même club, le devenir chaque année des cavaliers qui ont tout juste pris leur première licence au club l'année précédente et la répartition des cavaliers du club selon le sexe, l'âge et le fléchage.

### Enquête satisfaction

Le dossier comporte une nouvelle enquête de satisfaction simplifiée qui peut être mise en œuvre très rapidement.

Quelques photocopies, quelques minutes passées à dépouiller les réponses et chacun pourra disposer d'un indicateur utile du sentiment de satisfaction de ses cavaliers.

### Fidélisation active

Le dossier Fidélité a été réimprimé.

Il liste des idées pour mieux satisfaire la demande des cavaliers qui sont déjà au club.

Il comporte deux jeux tests sur les motivations des cavaliers, l'un à destination du public jeune, l'autre à destination du public adulte.

Ces tests sont destinés à faciliter le dialogue entre l'enseignant et ses cavaliers sur les attentes et motivations des uns et des autres. - DL

Répartition des clubs selon la fidélité de leurs cavaliers licenciés

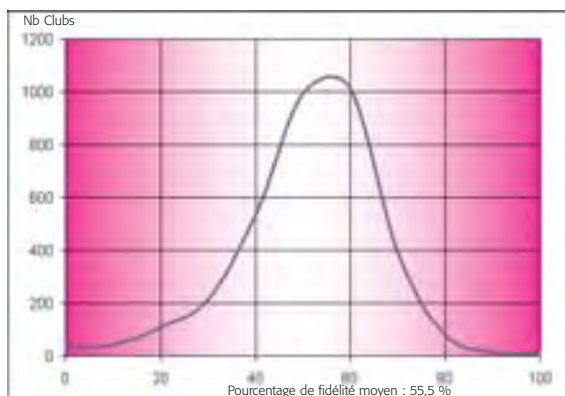



## Evolutions réglementaires & antidopage

**La commission FEI de concours complet s'est réunie à Prato del Vivaro du 27 février au 1er mars en vue de proposer plusieurs recommandations à l'Assemblée générale. Grandes lignes.**

### Formats

Les 2 catégories sont maintenues, CCI et CIC. Les CCI pourront à l'avenir ne pas comprendre d'épreuve de steeple.

### 25 ans

Pour favoriser la transition entre les épreuves jeunes cavaliers et les seniors 3 étoiles, il est proposé d'instaurer une caté-

gorie 25 et moins dans ces derniers.

### Dressage

11 nouvelles reprises de dressage seront proposées à partir de 2005, 3 pour chaque niveau et 2 pour les complets 4 étoiles.

### Dopage

Suite à des rumeurs transmises par les médias selon lesquel-



Amélie Billard et Derby de Longueval - Photo : FFE/PSV

les des produits calmants auraient été administrés à des chevaux de complet pour l'épreuve de

dressage, la commission vétérinaire de la FEI a déclaré qu'il n'était pas prouvé que de telles substances aient été administrées. Le niveau des vérifications lors des épreuves de plus haut niveau va être néanmoins augmenté. Pour se donner une idée, près de 2000 prélèvements sont effectués par an, dont 1300 en Europe. 3% des contrôles sont positifs dont 85 % sont dus à l'administration d'anti douleurs et de calmants. 70 % des contrôles ont été effectués sur des chevaux de saut d'obstacles, 7 % sur des chevaux de complet et de dressage, 4% en endurance et le reste en attelage, voltige et reining. - FM

### Membres de l'AG FEI

L'Assemblée générale est constituée des 128 nations membres. Chaque nation dispose d'une voix. La FEI est constituée en 9 groupes de nations. La France fait partie du groupe 1 avec la plupart des pays méditerranéens. Le groupe 2 réunit les pays anglo-saxons. La Russie fait partie du groupe 3 avec les pays du Nord et d'Europe centrale. Les USA et le Canada font partie du groupe 4 avec les îles nord-américaines. Le groupe 5 réunit les pays d'Amérique centrale, le groupe 6, les pays d'Amérique du Sud, le groupe 7, les pays arabes, le groupe 8 les pays d'Asie, l'Australie et la Nouvelle-Zélande, le groupe 9, les pays d'Afrique. - DL

### Commissions FEI

Outre les commissions techniques, CSO, dressage, complet, attelage, endurance, reining, poney, voltige et enfants, la FEI compte une commission vétérinaire, une commission d'éthique, une commission des finances, une commission judiciaire et une commission de planning stratégique. Cette dernière s'occupe du développement. Elle s'appuie essentiellement sur les événements, soit pour les soutenir, soit pour les créer. Elle a pour mission de les rendre plus accessibles, plus attractifs et plus compréhensibles pour les participants et les spectateurs. - DL

PARIS 2012



Photo : FFE/PSV

## Paris 2012 en 10 questions-réponses

### I - Pourquoi Paris est-il candidat ?

Accueillir les Jeux Olympiques est un événement d'une portée unique. Paris entend saisir cette formidable opportunité pour servir et pérenniser les valeurs de l'Olympisme, mais aussi pour accélérer sa modernisation et initier de nouveaux comportements architecturaux, urbains et sportifs.

La France entend également mettre à profit son savoir-faire quant à l'organisation et l'accueil de grands rendez-vous sportifs comme la Coupe du monde de Football en 1998 et les Championnats du monde d'athlétisme en 2003, ainsi que les Championnats du monde de handball en 2001, ou de tennis de table en 2003.

### II - Comment définir la candidature de Paris ?

Paris 2012 s'engage pour le respect des valeurs olympiques (le dépassement de soi, le partage, l'ouverture aux autres, la loyauté) et celui des exigences les plus actuelles de l'Olympisme: la prise en compte du développement durable, la recherche d'équilibre, le besoin de célébration.

En relevant ce défi, Paris s'engage aussi avec l'ensemble du territoire français dans un processus de transformation d'elle-même (accueil, citoyenneté, éducation) dans lequel elle a énormément à gagner.

### III - Qu'est ce qui symbolise le mieux Paris 2012 ?

C'est son concept d'organisation des sites : deux Noyaux Olympiques regroupant les deux tiers des épreuves sportives, installés aux portes de la ville, un Village Olympique intra-muros situé à égale distance de ces noyaux, et une ville laissée libre de respirer pour célébrer les Jeux.

Le Village Olympique intégrera les nouvelles exigences d'urbanisme du XXI<sup>e</sup> siècle. Il constituera pour Paris un héritage olympique majeur.

### IV - Que sont les deux Noyaux Olympiques ?

Ce sont deux espaces délimités, à l'intérieur desquels le visiteur peut déambuler librement d'un site de compétition à l'autre, sans jamais avoir plus de 4 Km à parcourir. Le Noyau Olympique Ouest, organisé autour de Roland Garros et du Parc des Princes, regroupe 10 sites sportifs ; le Noyau Olympique Nord, autour du Stade de France, en regroupe 8, plus le Centre des Médias.

Comme le veut le Comité International Olympique (CIO), les deux Noyaux exploitent en priorité les sites existants : ils intègrent la grande majorité des équipements sportifs de Paris. Sur les 32 sites programmés, 14 existent déjà et 2 sont prévus. Sur les 16 restant à construire, 4 (la piscine, le vélodrome, le centre de tir, la Très Grande Salle) seront conservés après les Jeux. Les structures qui n'auraient pas d'utilité post-olympique seront démontées.

### V - Qu'est ce qui fait du Village Olympique intra-muros un atout exceptionnel ?

Point d'équilibre entre les deux Noyaux Olympiques, à moins de 10 mn de chacun d'eux, le Village Olympique sera bâti dans le quartier des Batignolles (XVII<sup>e</sup> arrdt.), un des derniers espaces libres de Paris. Sa superficie totale de 50 hectares intégrera un parc de 10 hectares.

Les athlètes disposeront d'un accès direct au périphérique. Une « voie olympique » leur sera réservée pour accéder aux sites des compétitions.



Concentré du meilleur de ce que la ville peut offrir, le Village Olympique est une contribution décisive à l'environnement, au bien-être et au développement durable. Après les Jeux, il sera rendu aux Parisiens, offrant logements, espaces verts, écoles, équipements publics et espaces d'activités.

### VI - Que fait Paris 2012 pour la célébration olympique ?

En installant les Jeux aux portes de la ville, Paris 2012 libère le cœur de la capitale pour la célébration olympique.

A l'intérieur des Noyaux Olympiques, athlètes et amoureux du sport communient dans l'effort et le dépassement, la performance et la victoire.

A l'extérieur des Noyaux Olympiques, la fête estivale de la ville est rythmée par la rumeur des Jeux, par les événements qui se multiplient. La Seine devient un axe festif exceptionnel.

### VII - Le projet Paris 2012 fait-il l'unanimité ?

La candidature de Paris est portée par l'union sans faille de la Ville de Paris, de l'Etat, de la Région Ile-de-France, du Comité National Olympique et Sportif Français, et des entreprises françaises. Ensemble, ils ont acquis une exceptionnelle maîtrise de ce type de projet. Ils ont créé un Groupement d'Intérêt Public (le GIP Paris 2012) chargé de mener à bien la candidature.

Un consensus national qui se traduit déjà dans ce sondage réalisé en novembre 2003 : 3/4 des Parisiens et des Franciliens soutiennent Paris 2012.

### VIII - Finalement, qui choisira le projet de Paris ?

Le 18 mai 2004, la Commission Exécutive du CIO désignera les villes officiellement candidates, parmi les 9 aujourd'hui requérantes : Istanbul, La Havane, Leipzig, Londres, Madrid, Moscou, New York, Paris et Rio.

Ensuite, après une visite de la Commission d'évaluation, en février-mars 2005, c'est le 6 juillet 2005, à Singapour, que les 125 membres actifs du CIO éliront la ville-hôte des Jeux Olympiques et Paralympiques de 2012.

### IX - Qu'est ce qui motivera le choix des membres du CIO ?

Les votants prendront naturellement en compte la qualité du projet sur le plan technique (infrastructures sportives et urbaines, accueil des athlètes et du public, organisation, gestion, médiatisation).

Ils s'attacheront aussi énormément à l'engagement de chaque ville candidate sur le respect, la promotion et le partage des valeurs olympiques. Le soutien populaire dans le pays tout entier jouera également un rôle important.

### X - Dates et Chiffres à retenir

Les dates de la candidature de Paris 2012	Les chiffres de l'organisation des JO de Sydney en 2000
- <b>15 janvier 2004</b> : réponse au questionnaire du CIO	- <b>43 milliards</b> d'euros de retombées sur 15 ans
- <b>18 mai 2004</b> : désignation des villes candidates	- <b>Plus de 30 milliards</b> de téléspectateurs (220 pays, 3 500 heures de diffusion)
- <b>15 novembre 2004</b> : remise du dossier de candidature	- <b>6,7 millions</b> de billets vendus
- <b>Février-mars 2005</b> : visite de la Commission d'évaluation du CIO	- <b>24 000</b> représentants médias
- <b>6 juillet 2005</b> : élection de la ville hôte des Jeux Olympiques et Paralympiques de 2012	- <b>10 725</b> athlètes
	- <b>28 sports, 301</b> médaillés d'or

Informations CNOSF communiquées par Jacqueline Reverdy

## Enseignement sport nature en Vercors

**Au collège sport nature de la Chapelle en Vercors, les emplois du temps sont aménagés pour permettre de s'adonner à des activités sportives traditionnellement pratiquées sur le plateau du Vercors. Dont l'équitation au Centre équestre Le Vercors à Cheval, dirigé par Jean-Pierre Blache.**



Photo : Collection

### Collège

Le collège de la Chapelle en Vercors est un établissement public où des heures d'activités physiques et sportives s'ajoutent au programme scolaire traditionnel. Les élèves pratiquent une activité sportive pendant 2 demi-journées

par semaine, en plus du mercredi après midi réservé à l'UNSS. Le collège a une capacité d'accueil de 185 élèves, répartis en 8 classes de la 6e à la 3e, dont 120 places en internat. Le recrutement est réalisé sur dossier scolaire, entretiens et tests physiques pour l'entrée en 6e. Quelques places sont disponibles pour les autres niveaux.

### Equitation

Les élèves, selon les classes, bénéficient

de 53 à 108 heures d'équitation pour 35 semaines de cours, selon un rythme croissant. Les 6e montent à cheval pendant un cycle de 6 semaines, à raison de 3 heures par semaine, plus le mercredi après midi dans le cadre de l'UNSS, soit 53 heures. Les 5e bénéficient de 2 cycles de 6 semaines à raison de 3 heures par semaine, plus le mercredi après midi UNSS, soit 71 heures. Les 4e et 3e pratiquent pendant 4 cycles de 6 semaines avec 3 heures par semaine, plus le mercredi après midi, soit 108 heures. La pratique de l'équitation pendant le temps scolaire est prise en charge par le budget du collège.

### Extra scolaire

Les élèves ont la possibilité de pratiquer

l'équitation en dehors du temps scolaire. On leur propose une séance par semaine après les cours, de 17 h 30 à 19 h, 15 WE par an avec 6 heures de pratique, dont une randonnée le dernier WE de juin et des stages vacances de 4 à 7 jours à la Toussaint, en février, à Pâques et à l'Ascension.

### Objectifs

Le but est l'obtention du galop 7 en fin de classe de 3e. L'enseignement est traditionnel, saut d'obstacles, dressage, concours complet et sorties en extérieur. Les collégiens sortent rapidement en concours pendant l'année scolaire, dès que leur niveau le permet. Ils participent aux concours officiels FFE ainsi qu'aux compétitions UNSS. - FM.

## Points de vue croisés parents-enfants

### Mme Josiane Abiven

« Les 4 années passées au collège et au centre équestre de la Chapelle au Vercors ont beaucoup apporté à ma fille au point de vue cheminement personnel. Elles ont réellement fait mûrir Julie qui a appris à se prendre en charge. Apprendre à gérer ses horaires de transport, ses bagages, son planning, les sorties en concours... On devient vite autonome. Ma fille a aussi appris l'esprit d'équipe, l'humilité. Les liens entre enfants se sont réellement soudés car ils sont ensemble, loin des parents. Cette expérience a été super pour la construction de la personnalité de Julie qui a vécu à fond sa jeunesse loin des tracas du monde des adultes. Cela l'a faite grandir dans le bon sens du terme. »

### Julie, pensionnaire de la 6e au 3e

« J'ai appris à me gérer seule, sans mes parents, à partager. J'ai découvert la collectivité car nous sommes 4 par chambre. J'ai trouvé là bas une véritable famille, une super ambiance. Nous étions très bien encadrés. Les moniteurs ont cru en moi et m'ont apporté beaucoup de choses. Le fait d'être pensionnaire à la Chapelle en Vercors m'a évité d'avoir des conflits avec ma mère comme la plupart des ados. Je suis arrivée avec mon galop 3 et j'ai passé mon galop 7 en fin de 4e. Je me suis régalée en sortant en amateur 4 en CSO et complet avec de très bons chevaux. J'y ai passé pour l'instant les meilleures années de ma vie et je retourne à la Chapelle en Vercors faire des stages pendant les vacances. C'est à vivre ! »



## Colloque 2004 : Saumur, la doctrine

**La politique de colloques menée à l'Ecole Nationale d'Equitation fait alterner des thèmes issus de problématiques en phase directe avec les préoccupations actuelles, avec des thèmes ressortissant davantage à une réflexion sur l'histoire et la culture.**

### Général L'Hotte

En 2004, les écuyers du Cadre Noir commémoreront le centenaire de la disparition du général L'Hotte. Son œuvre équestre a marqué des générations d'écuyers, de soldats, de cavaliers et de compétiteurs. Cette figure emblématique de notre patrimoine équestre, au carrefour de l'équitation savante et utilitaire, nous invite à une réflexion sur nos préoccupations d'aujourd'hui et à nous poser la ques-

tion de savoir d'où nous venons et où nous allons.

### Institution

A partir de 1815, Saumur n'a cessé d'être une institution d'expérimentation, de recherche pratique et théorique, de confrontation des différentes écoles tant du passé que de son époque.

Parallèlement à ce processus d'un grand intérêt pour l'évolution et la diversification des pratiques, on discerne un

besoin d'uniformisation de l'équitation à usage militaire par un travail de réglementation et de rédaction de cours d'équitation militaire. À cela, s'ajoute la pratique par certains écuyers d'une équitation sous une forme personnelle. Une continue tension est manifeste entre ces 3 pôles.

### Doctrine

Au cours de deux siècles d'évolutions et révolutions théoriques et pratiques, et dès les débuts, le Cadre Noir s'est mis peu à peu et définitivement au service du sport. Quelle est donc aujourd'hui l'originalité de Saumur ? Le sport se présente-t-il comme une légitimation nouvelle face à la mission de maintien de la tradition ? La réponse à cette question tourne

autour de la notion de doctrine. Saumur en a-t-il eu une, ou plusieurs ? Quelle est-elle aujourd'hui ? Que produit-elle par rapport à l'action ? Quel est le rapport entre les savoirs théoriques et les savoirs d'action ? Quelle signification peut-elle avoir dans le contexte de notre société actuelle en perpétuel changement ? Mieux la comprendre pour mieux innover, voilà l'enjeu de ce colloque.- FS

● **Dates : 4 et 5 juin 2004 Renseignements et inscriptions : Centre de documentation**  
T 02 41 53 50 59.

● **Frais d'inscription : 100€, participation au colloque et présentation du Cadre Noir A la rencontre des écuyers.**

## Le Printemps des Ecuyers

**Le Cadre Noir de Saumur accueille l'Ecole Royale Andalouse d'Art Equestre de Jerez de la Frontera**

Le Printemps des écuyers réunit désormais chaque année le Cadre Noir de Saumur et un autre représentant de l'Art Equestre. L'objectif : ouvrir les portes du Grand Manège de Saumur à d'autres conceptions de l'Equitation, élargir l'accès au patrimoine et à

la culture équestre à travers le monde. Après avoir reçu en 2003 l'Ecole Portugaise d'Art Equestre de Lisbonne, les écuyers du Cadre Noir de Saumur accueillent cette année ceux de l'Ecole Royale Andalouse d'Art Equestre de Jerez de la Frontera, pour un spec-

tacle totalement inédit les 20, 21, 23 et 24 avril 2004. Venez découvrir à Saumur la rencontre exceptionnelle de deux des plus prestigieuses académies d'Art Equestre au Monde.

Un jeu complice où tour à tour les deux écoles nous entraînent dans leur art avec magie et émotion. L'Equitation académique se dévoile alors au rythme des cultures française et espagnole. Quand la Real Escuela Andaluza del



Photo : ENE

Arte Ecuestre rencontre le Cadre Noir de Saumur...  
2 heures d'un spectacle exceptionnel et inédit !

### Contact :

T 02 41 53 50 60. - FS

# Etudes supérieures pour bons cavaliers

**Voulant faciliter l'accès à des formations supérieures valorisant les acquis équestres à ses bons cavaliers, la FFE a élaboré un partenariat avec deux universités - Montpellier I et Paris XII - à travers deux Instituts Universitaires Professionnalisés (IUP). Ils proposent une formation au management des activités sportives, avec une valence équestre réservée aux cavaliers. Présentation.**

## Cursus

La formation cible les métiers de l'encadrement des activités du monde sportif :

- organisation des grands événements
- management des fédérations sportives ;
- direction des grands établissements ;
- direction des ressources humaines ;
- conduite des politiques publiques des collectivités territoriales ;
- expertise dans le domaine de la distribution et de l'organisation des activités sportives et

des sports de loisirs. Chacun des cursus comporte un DEUG, une licence, une maîtrise ainsi qu'un titre d'ingénieur-maître. Ils s'adressent, entre autres sportifs, à des cavaliers de bon niveau. Les formations sont organisées pour concilier l'accès simultané au DEUG et au BEES1° option équitation.

## Conditions d'admission

Sélection sur dossier. Pour l'inscription en DEUG IUP (2e année de DEUG), les candidats doivent :

- soit avoir validé une première année d'études supérieures : DEUG, IUT, DUT... (ou être en cours de validation) + posséder un bon niveau équestre (G 7 minimum) ;
- soit être Sportif de Haut Niveau inscrit sur liste ministérielle ;
- soit répondre aux exigences d'admission dans le cadre de la Validation des Acquis de l'Expérience (par exemple, être titulaire du BEES1° et avoir une expérience professionnelle ou bénévole).

Inscription en licence ou en maîtrise IUP : les étudiants doivent être titulaires d'un DEUG MDS, STAPS ou d'un autre cursus dont les enseignements se situent dans la logique de la formation de l'IUP ou doivent entrer dans le cadre des exigences de la Validation de l'Expérience.

## Double certification DEUG/BEES1°

IUP Métiers du Sport Paris XII. La formation au niveau du DEUG fait l'objet d'une convention entre l'Université Paris XII, la DRJS et la FFE. Elle offre une double certification DEUG - IUP Métiers du Sport



Photo : FFE/PSY

option Métiers des Centres Equestres - BEES1. Le niveau équestre est évalué à l'entrée à l'IUP selon trois types de modalités : par équivalence de résultats sportifs, par obtention de diplômes fédéraux ou par un test d'évaluation organisé en partenariat avec la DRJS, la FFE et l'Union Equestre Ile de France. Pour ce test validant l'épreuve de technique à cheval du BEES1, le Galop 7 constitue un pré-requis. - Pascal Marry

## Stagiaires

La FFE accueille régulièrement des étudiants des IUP de Paris XII et Montpellier. Ils sont en général chargés d'un dossier spécifique correspondant à la durée de leur stage dans les domaines de la communication, du développement, de la recherche, du sport... Selon les services et les besoins, ces stages ont lieu à Boulogne, à Lamotte ou à La Villette.

## Contact pour la région parisienne

### ● IUP Métiers du Sport

Zone Industrielle  
462 rue Benjamin Delessert  
77 555 Moissy-Cramayel  
T 01 64 13 40 56  
F 01 64 13 40 58  
Mèl [iupmlds@univ-paris12.fr](mailto:iupmlds@univ-paris12.fr)  
[www.iupmlds.com](http://www.iupmlds.com).

### ● Retrait des dossiers d'inscription à partir du mois d'avril 2004.

Date limite de dépôt des dossiers le 18 mai 2004



**JPA**

**JPA**



**JPA**

**JPA**



**JPA**

**JPA**



# Nutrition et santé du cheval

**Le groupe Evalis, partenaire de la FFE, travaille avec ses vétérinaires et ses ingénieurs nutritionnistes spécialisés pour proposer des aliments parfaitement adaptés et équilibrés. Chacune des marques, Royal Horse, DP Nutrition, ex Purina et UAR a ses propres spécificités qui permettent d'améliorer les performances des chevaux tout en respectant leur capital santé et leur bien être. Philippe Frauciel, nutritionniste équin Royal Horse, vous propose la première de ses 4 fiches nutrition.**

**La nutrition peut elle contribuer à améliorer les performances sportives des chevaux ?**

## Définition

Les performances sont liées à l'effort sportif qui se définit par rapport au type d'effort demandé et à son intensité dans une durée de temps délimitée.

## Facteurs génétiques

La race est choisie en fonction de la discipline choisie. Tous les chevaux n'ont pas les mêmes types de fibres musculaires. Certains comme les selle français ont des fibres musculaires à contractions très rapides adaptées aux efforts de puissance et de sprint court. La combustion anaérobie se fait grâce à l'utilisation des glucides dans les aliments. D'autres races comme les pur sang arabes ou les anglo ont des fibres musculaires à contractions lentes qui utilisent l'oxygène. Cette combustion aérobie est permise grâce à l'utilisation des lipides des aliments.

## Facteurs nutritionnels

 Différents types de fibres musculaires	Endurance Jumping Courses		
	Endurance	Jumping	Courses
Rapidité des contractions musculaires	X	XXX	XXX
Oxygénation musculaire	XXX	X	XX
Utilisation des glucides (sucres)	X	XXXX	XXX

L'équilibre entre les divers ingrédients va permettre de correctement couvrir les besoins éner-

gétiques. Ils sont exprimés en France en UFC (unité fourragère cheval) et en protéines ou matière azotée que l'on retrouve sur les étiquettes des aliments composés, soumises à la législation européenne. Les protéines sont les molécules qui caractérisent la matière vivante. Elles sont constituées de 10 acides aminés essentiels que le cheval doit trouver dans son alimentation. Les besoins en minéraux et en vitamines sont également clairement définis dans les tables de l'INRA et de l'Ecole vétérinaire de Maison Alfort (Prof. Wolter).

## Excès

 Besoins du Cheval de Sport	cheval de 500 kg par jour							
	UFC	EN (kcal)	MADC	MS (kg)	Ca (g)	P (g)	Mg (g)	Na (g)
Repos	4,5	9900	300	8	25	15	7	12
Travail léger	6,5	14300	470	10	30	18	9	37
Travail moyen	7,5	16500	500	12	35	19	10	47
Travail intense	8	17600	550	13	40	22	13	55

Les apports nutritionnels adaptés au cheval permettront de couvrir parfaitement ses besoins. Les excès de protéines auront comme risque majeur de faire maigrir les chevaux par surcharge hépato - rénale, les excès de céréales riches en amidon favoriseront la mise en place d'une flore intestinale pathogène qui sera à l'origine de troubles digestifs graves, de chutes d'appétit brutales par acidose stomacale (brûlures d'estomac) par modification du PH de l'estomac. Les excès de minéraux et de vitamines sont tout aussi nocifs pour la santé du cheval. L'excès de fer gênera l'assimilation du zinc et du cuivre et accélérera l'usure de la vitamine E. Avec pour conséquences des lésions musculaires, une baisse de l'immunité et si forte dose, des dégénérescences au niveau hépatique. Les excès de rations à base exclusivement de céréales naturellement riches en phosphore et pauvres en calcium entraîneront un excès de phosphore qui empêche le calcium de se fixer correctement avec pour conséquence des troubles des os et des ligaments articulaires.

## Pour gagner

L'amélioration des performances passe inévitablement par 3 maillons indissociables, la génétique, l'entraînement et la nutrition. - Philippe Frauciel.

## Un Mongol sans cheval, c'est comme un oiseau sans ailes

**Jeanne Mérot du Barré s'est rendue en Mongolie pendant 6 semaines en été 2003 pour rencontrer des familles nomades dans la steppe. Avant de partir, elle a demandé à Béatrice Boyaval, dirigeante du PC du Parc à Maisons Laffitte et Frank Durel, dirigeant du CE du Mesnil d'Argence (14) de lui transmettre quelques questions à poser aux Mongols. Découverte de la culture d'un peuple dont les familles préfèrent manquer d'argent plutôt que de se séparer de leurs chevaux.**



Photo : Collection



Photo : Collection

### **Béatrice Boyaval : Comment l'équitation est-elle enseignée ?**

« Tout d'abord l'adulte et l'enfant montent ensemble sur un même cheval. Vers 4 ans, l'enfant peut se tenir seul. On le fait alors marcher en tenant le cheval en main.

A 6 ans, il pourra s'occuper seul de ramener le troupeau près de la yourte. Les cavaliers ajoutent fréquemment une sangle sup-

plémentaire en cas de chute (comme la sangle de ramassage en horse ball).

Certains apprennent l'équilibre à leur enfant en le faisant monter pendant plusieurs mois avec un étrier plus court que l'autre. »

### **Frank Durel : Comment avancer, tourner, s'arrêter ?**

« Avant tout, les rênes sont tenues d'une seule main. Celle-ci a constamment un contact avec la bouche du cheval et ses actions sont orientées vers le haut. Les jambes ne sont pas utilisées, sinon d'une manière instinctive. Pour avancer, maintenir la main en avant et

lancer d'une voie déterminée tchou, tchou. Pour tourner, orienter les rênes à droite ou à gauche. Pour s'arrêter, les soutenir en prononçant brrr pour calmer l'animal. »

### **FD : Est-ce une équitation initiatique ?**

« Non, l'enfant n'est pas considéré comme un adulte après avoir couru pour la 1<sup>e</sup> fois au naadam ou au tsagan-tsar, respectivement fêtes traditionnelles d'été et d'hiver. A chaque âge, correspond une course. Chacun a sa place pour faire sienne l'équitation. »

### **FD : Avez-vous théorisé les techniques équestres ?**

« Il n'y a pas d'ouvrages qui déterminent la pratique équestre. Cependant, depuis Gengis Khan au 13<sup>e</sup> siècle, il en a été rédi-

gé sur le harnachement, l'entretien, les maladies, la traite de la jument. Ils ne sont accessibles qu'à Ulan-Baator. »

### **FD : Y a-t-il une monte différente de celle de tous les jours qui serait antique, ancestrale ?**

« Non, à part le polo qui était utilisé par Gengis Khan pour entraîner ses soldats cavaliers. »

### **FD : Y a-t-il des structures pour donner au cheval un aspect sportif et de loisirs ?**

« Depuis 3 ans, 2 associations unissent les cavaliers à travers tout le pays. Elles organisent les courses du naadam et du tsagan-tsar, ainsi que des courses de loisir. Il y a aussi 5 clubs de polo : un club de polo est un terrain délimité au sol. Cette activité a été réintroduite de-

puis peu par un européen. Ce n'est pas l'envie de la développer qui nous manque, mais des professeurs.»

**FD : Qu'est ce qu'un bon cheval pour vous ?**

« Un cheval qui va vite. On le reconnaît à une croupe ronde, un poitrail large, un dos horizontal, les antérieurs d'aplomb et l'os du bassin proche des côtes flottantes. Mais chaque mongol a ses propres critères qu'il garde secrets. En tout cas, un bon cheval doit toujours avoir l'oeil qui scintille et les oreilles en éveil. »

**BB : Comment attrapez vous un cheval en liberté ?**

« Grâce à l'uurga, perche composée de 3 tiges de saule ou de bouleau mises bout à bout qui peut aller jusqu'à 4m avec à l'extrémité une lanière en cuir formant un cercle.

La nuit, les chevaux sont en liberté. Ils restent d'eux-mêmes près de la yourte, car les loups guettent.

Chaque nuit, on attache un cheval différent à la barrière de l'enclos. Le matin on se munit de l'uurga, on monte le cheval attaché et on va chercher nos bêtes. »

**BB : Comment les chevaux sont-ils nourris ?**

« Comme les hommes, ils mangent ce que la nature offre. L'été il y a l'herbe de la steppe. Et pour l'hiver, on stocke de l'herbe coupée à la faux dès mi-juillet. »

**BB : Pourquoi coupez-vous les crinières des chevaux en brosse ?**

« Pour faire des cordes. Nous utilisons les crins des hongres, jamais ceux des étalons. »

**BB : Pourquoi vos selles sont-elles en bois et non en cuir ?**

« L'arçon ne touche pas le cheval car il est posé sur 2 bois. Il libère la colonne vertébrale.

Cela permet aussi de peindre sa selle comme on veut. On a bien sûr pour protéger le dos du cheval des tapis, dont l'un d'eux sera fourré d'une peau de mouton lainée. »

**BB : Existe t-il différents types de selle ?**

« Nous sommes très attachés à notre selle traditionnelle.

Les enfants ont parfois des selles comme vos barbettes poneys mais en tapis, non en cuir. Les joueurs de polo joueront avec de la chance et des relations



Photo : Collection

réussir à se procurer une selle anglaise. Les selles pour les touristes proviennent d'Inde (fabriquées sur le modèle de l'anglaise) ou de l'armée russe. »

**FD : Connaissez vous l'équitation européenne ?**

« Seuls les professionnels à Ulan-Baator peuvent la connaître. Certains sont partis en Corée pour participer à des CSO. Tous les cavaliers mongols

s'y intéressent et sont attirés par les « immenses » chevaux européens : le poney mongol toise 1,30m. »

**FD : Des Mongols seraient-ils intéressés par un périple France-Mongolie ou Mongolie-France ?**

« Bien sûr. Beaucoup d'entre nous rêvons de monter des chevaux français et aimons rencontrer des passionnés d'équitation. » - Jeanne Mérot du Barré

**Pour une équitation universelle**

Le projet de Jeanne Mérot du Barré est de favoriser les échanges entre les cultures équestres mongoles et françaises. Elle a fait traduire en français des contes et chansons mongols qu'elle a appris aux petits cavaliers du CE de la Villette qu'on a pu voir à Bercy avec ceux d'Ezanville dans un carrousel sur le thème de la Mongolie. Parallèlement, elle a fait découvrir lors de son voyage aux enfants mongols des textes et musiques français sur le thème du cheval. Jeanne prend actuellement des contacts pour faire venir en France une troupe de cirque mongole. - FM



## Ephèbe for Ever



Photo : FFEPSV

La FFE, l'ANSF, les Haras nationaux ont décidé de mettre des moyens en commun, avec le soutien de l'ENE, pour détecter, mettre en valeur et exploiter des étalons. La 1<sup>ère</sup> action concrète sera l'acquisition partielle de la carrière de reproduction d'Ephèbe for Ever, actuellement sous la selle de Christian Hermon. - FM

## Partenaires FFE

2 nouveaux fournisseurs officiels pour la FFE : Padd suite à un contrat annuel signé le 25 février et UKAL en vertu d'un accord du 10 mars. Le contrat entre la FFE et le PMU a été reconduit, comprenant le partenariat avec Equidia jusqu'en 2006. - FM

## Internet

A noter la création de 3 nouveaux sites : Version sport : [www.csio-france.com](http://www.csio-france.com), portail d'accès aux différents sites des CSIO, CDIO, CCIO, CAIO et

CEIO à travers le monde et [www.worldcupmilano2004.com](http://www.worldcupmilano2004.com), offrant une vision globale du circuit coupe du monde de saut d'obstacles 2004 ainsi que des informations en direct lors de la dernière étape de Milan. Pour les passionnés d'attelage [www.attelages.org](http://www.attelages.org), créé par les fondateurs de [www.lecomplet.com](http://www.lecomplet.com). - FM

## Le Cheval



En avril, Est Cheval devient Le cheval et se met en 6. Editions Nord et Est, Ile de France, Centre Est, Grand ouest, Centre Ouest et Grand Sud pour couvrir l'actualité de chaque région tous les 14 jours. Coup d'envoi avec la sortie du n°0 le 5 mars pour présenter la nouvelle formule. Contact T 03 29 05 83 83 mel [est.cheval@hippo+.com](mailto:est.cheval@hippo+.com) - FM

## Ecuries du cœur

Créées par Mécénat chirurgie cardiaque

enfants du monde et Bruno Saint Cast, les Ecuries du cœur rassemblent des cavaliers de tous niveaux et toutes disciplines. Le but : soutenir l'action de Mécénat chirurgie cardiaque enfants du monde qui œuvre pour permettre aux enfants défavorisés atteints de malformations du cœur d'être opérés en France quand cela est impossible dans leur pays. Jean Teulère et Philippe Limousin en sont parrains fondateurs. En contre partie d'une cotisation de 25 €, l'adhérent reçoit écussons à mettre sur le tapis de selle, pins, autocollant.

Si 1 % des 463 000 licenciés FFE adhère aux Ecuries du cœur, 9 enfants seront sauvés chaque année. Contact : T 06 11 94 18 40 / 02 41 95 85 40. Mèl [bsaintcast@salesforce.com](mailto:bsaintcast@salesforce.com). - FM

## Thor des Chaînes



Photo : FFEPSV

Le cheval de Thierry Pomel, médaillé d'argent individuel et par équipe aux JEM de Rome en 1998 s'est éteint fin février.

## Trophée Figaro Magazine

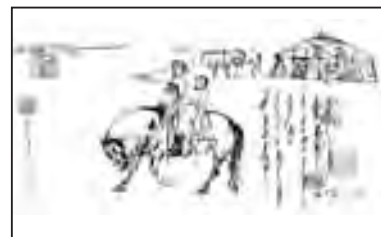

Photo : FFEPSV

Rempporté en 2003 par Edouard Couperie, le trophée Figaro Magazine récompense le meilleur cavalier français à l'issue des CSI-W de Bercy, CSIO de la Baule, CSI\*\*\* de Cannes, championnat de France senior à Fontainebleau et CSI\*\*\*\* de Paris Porte de Versailles. Lors de chacune de ces compétitions, le cavalier en tête du trophée se voit remettre un cadeau et le vainqueur du trophée recevra un crédit voyage de 7 630 € ainsi qu'un abonnement au Figaro Magazine à l'issue du CSI\*\*\*\* de Paris. - FM

## Mongolie à Chantilly

Le musée vivant du cheval ouvre à partir du 1<sup>er</sup> avril une nouvelle salle consacrée au cheval en Mongolie. Y sont exposées



les œuvres de 2 peintres mongols Shagdarjav Chimeddorj et Rentsonhorloo Lhaqvarentsen. La Galerie des disciplines accueille aussi en avril et mai une exposition photos ainsi qu'une yourte mongole. Contact : Musée vivant du cheval T 03 44 57 13 13 mël info@musee-vivant-du-cheval.fr. FM

### Andy Booth

L'OME de Castres accueille Andy Booth pour une démonstration d'équitation éthologique le dimanche

25 avril de 14 à 18 h. Contact : Vincent Tournadre T 05 63 35 02 08- FM



Photo : F. Chéhu

### Sarthe

Déclic Sarthe de mars, la lettre spéciale pres-

se du Comité départemental du tourisme de la Sarthe consacre un dossier à l'équitation dans le département, de la ballade à la compétition. - FM

### Les amis de Rando

Depuis 1997, l'association Les Amis de Rando rachète les chevaux et poneys réformés du CE de Saint Quentin en Yvelines pour leur offrir une retraite heureuse chez des bénévoles. Elle est à la recherche de familles d'accueil actuellement pour 2 chevaux

Randonnée du Val et Vrai Normand ainsi que pour de nouveaux pensionnaires à partir du mois de juin. Vous pouvez les aider ?

Contact : T 01 30 55 23 72/ 06 21 40 09 17 Mël sagarnier@wanadoo.fr et martine.lhomme@club-internet.fr. - FM



Photo : Collection

## Dans votre bibliothèque *équestre*

### Cavalier de pleine nature

Le manuel officiel de préparation aux galops 1 à 4 de pleine nature préconise une méthode simple et attractive pour acquérir les connaissances du programme. Nombreuses photos et illustrations couleur. Etre cavalier de pleine nature ed. Lavauzelle. - FM

### Michel Robert

Le champion de France en titre de sauts d'obstacles partage sa méthode basée sur la recherche de l'harmonie et la complicité avec le cheval. Conseils pour progresser, préparation physique

et mentale, exercices, le tout présenté de façon attractive. Illustrations d'Yvan Benoist-Gironière. Une mine d'idées pour améliorer ses performances et faire travailler ses cavaliers à l'obstacle. Secrets et méthode d'un grand champion par Michel Robert. Coédition Belin Arthésis Communication. - FM

### Afrique

Laurence Bougault a sillonné pendant 8 mois l'Afrique du sud est avec 2 poneys basothos. Récit d'un périple de plus de 3300 kms empli d'échanges et de péripé-

ties, agrémenté de textes de présentation historique ou géographique des régions traversées. Sous l'œil des chevaux d'Afrique par Laurence Bougault. Ed Belin. - FM

### Lusitanien

Dans la collection Cheval Magazine, un guide très complet sur l'une des plus anciennes races de chevaux de selle. Histoire, modèle, élevage, aptitude. Le lusitanien par Laëtitia Bataille. Ed Equilivres. -FM

### Historique

Une approche sympathique de l'histoire



de l'équitation depuis l'approche du cheval par l'homme de la préhistoire jusqu'à nos jours alliant récits romancés à des écrits documentés.

De l'homme de Solutré à Monsieur de Montignac par Lydie et Christian Josquin. Ed PSR éditions. -FM

## Voltige-mise en selle sur le cercle

**La voltige est un outil très utilisé par les enseignants d'équitation pour la formation du cavalier. Depuis quelques temps on entend parler de Mise en Selle sur le Cercle (MSC) plutôt que de voltige. Quels sont les points communs, les différences et les conséquences liées à la définition de ces activités ?**

### Les similitudes :

- Voltige et mise en selle sur le cercle se pratiquent en groupe
- Un cheval à la longe est utilisé pour le groupe
- Il est harnaché avec un surfaix de voltige

### Les différences :

- la voltige est une discipline à part entière
  - la mise en selle sur le cercle fait partie de la formation du cavalier
- Le cavalier initié par la mise en selle sur le cercle peut choisir :
- de pratiquer l'équitation en autonomie
  - de pratiquer la voltige
  - de pratiquer voltige et équitation en parallèle

### Les limites et définitions :

Le cavalier sur le cheval ou le poney peut être :

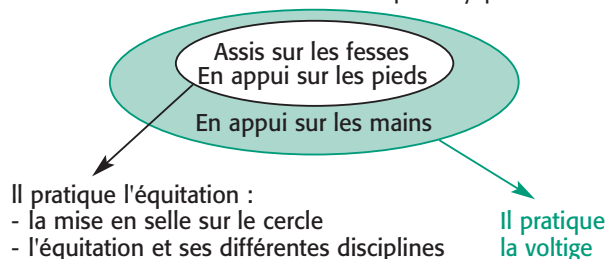

### Pourquoi utiliser la mise en selle sur le cercle ?

Parce qu'il est parfois intéressant pour le cavalier que l'enseignant maîtrise la direction et la vitesse de sa monture.

### Quels publics peuvent-ils être concernés ?

- les débutants enfants ou adultes
- les cavaliers plus confirmés pour améliorer leur équilibre
- les groupes de scolaires ou de centre de vacances ou autres
- les cavaliers à remettre en confiance



Photo : Maindru

### Quand et à quelle fréquence proposer cette activité ?

- pour initier les débutants, jusqu'à ce qu'ils manifestent le désir de l'autonomie
- une ou plusieurs séances prévues dans le projet pédagogique d'un groupe
- pour varier les activités d'une reprise, une ou deux fois par trimestre
- pendant un stage une ou deux séances pour animer

### Quels peuvent être les objectifs pédagogiques ?

- la découverte des allures
- la découverte, la recherche et la stabilisation de l'équilibre assis
- la découverte, la recherche et la stabilisation de l'équilibre sur les pieds
- la mise en confiance
- l'indépendance des mains et des jambes
- le développement de la notion de respect du cheval
- le développement des notions d'équipe, d'entraide et de collectif

### Quelles formes pédagogiques ?

Les séances se déroulent sous forme de jeux, entre deux ou plusieurs équipes ou entre les membres du groupe. Ces jeux se pratiquent sur des ateliers (« tonneau », barres d'obstacles....) dont un est toujours le poney ou le cheval. (voir K7 : les jeux de mise en selle. Réalisation FFE-INSEP).

### Conséquences pratiques

Les textes régissant l'équitation des scolaires et des groupes de centre de vacances, prévoient le port d'une protection céphalique individuelle et aux normes. La mise en selle sur le cercle, étant définie comme de l'équitation, doit se pratiquer sous la responsabilité de l'enseignant dans le respect des textes et des consignes de sécurité. - Christian Budelacci.



**ECHO**

**ECHO**

# Une équitation naturelle

**Les peuples cavaliers n'ont pas de moniteurs d'équitation ! A cette remarque provocatrice d'un enseignant, s'ajoutent des observations qui nous viennent de l'apprentissage d'autres sports de loisir. Réflexions.**



Photo : Bruno Riou

## Ailleurs

L'enfant qui apprend à nager, n'est pas privé de patauger sur la plage, ni de jouer dans l'eau... Quand on enseigne le ski, dans la plupart des cas, les élèves suivent un cours par jour. Ils ne sont pas interdits de piste et de remontées mécaniques. Et tout le monde trouve ça très bien !

Personne n'a l'impression de tuer la poule aux œufs d'or quand ils se répandent sur les pistes adaptées à leur niveau et appliquent ce qu'ils ont appris. Or, il n'y avait pas de pistes vertes en équitation.

## Directive

L'héritage d'une pédagogie directive nous colle encore aux basques. La première révolution nous est

venue de l'équitation sur poneys. Avec des poneys bien choisis et bien éduqués, les pratiques ludiques ont permis d'appliquer la méthode dite des essais et des erreurs. Les difficultés venaient parfois de l'échec, si l'enfant ne trouvait pas seul, la solution adaptée. L'enseignement traditionnel disait, en ski, en équitation: Je te donne la solution, je t'explique, la démontre. La répétition créait à la longue, la réussite. Sauf si une des conditions changeait, et nos amis les chevaux sont experts en ce domaine, pour créer la surprise, ou si le découragement nous prenait !

## Autodidactes

Des centaines de pratiquants autodidactes se gaussaient des tourneurs dans la sciure. Et comme rares étaient les techniciens qui acceptaient de fréquenter ces béotiens, personne ne leur expliquait que leur technique

méritait d'être améliorée et que leurs chevaux leur en sauraient gré. Les loueurs d'équidés des lieux de vacances, longtemps décriés et, à juste titre critiqués au début des années 60, avaient su choisir leur cavalerie, tracer des promenades le plus souvent sans danger. Et disait leur clientèle, « faire du cheval, c'est facile ». Dans ce monde de non-dialogue où nous, gens de l'équitation, nous complaisons, la situation aurait pu durer longtemps.

## Contrats

Les galops de pleine nature ne sont pas nés d'une vue de l'esprit. Nous avons dit galops parce que les pratiquants et surtout les parents de ces derniers, ont besoin de repères. Notre choix :

- utiliser le milieu naturel, avec ses accidents, montées, descentes, points d'eau, petits obstacles
- créer des contrats adaptés au niveau de chaque élève
- utiliser le cheval monté ou tenu en main, dans les circonstances normales au cours d'un déplacement
- aménager des parcours pour chaque niveau. Concentrer,

comme sur un stade ou dans un gymnase, toutes les difficultés nécessaires à un apprentissage.

Le contrat implique la notion de fait/pas fait. Le pratiquant peut utiliser le stade en pratique libre et valider sa propre réussite dans le contrat qui lui est fixé. Ceci n'interdit pas au contraire, une intervention pédagogique vigilante et permanente. Nous avons privilégié la découverte de notre environnement et la capacité à s'y déplacer.

## Acquis

Pour finir, nous voulons que les acquis soient transférables. Un titulaire d'un énième galop, doit pouvoir acquérir l'ensemble des techniques. Vérifiez par vous-même, le niveau des fondamentaux est le même dans un GPN et un galop tout court. Et si vous trouvez d'énormes différences, faites le savoir, les techniciens qui m'entourent depuis mon passage à la DTN de 1987 à 1996, se feront un plaisir de tenir compte de toutes vos remarques. Pour les enseignants du tourisme équestre, seule vaut une pédagogie de la réussite. - Jacques Aguétant.

Photo : CNTE J Look





## Responsables régionaux d'attelage

**Randonnée découverte, rallye touristique, maniabilité, initiation au menage, présentation de races et de voitures anciennes, tractions ... Les initiatives autour de la Journée Nationale de l'Attelage de Loisir se multiplient. Vous souhaitez prévoir votre sortie du 25 avril, mettre la main à la pâte d'une animation déjà programmée, ou en initier une dans votre structure ? Voici les coordonnées des responsables d'attelage de vos CRTE relais de la manifestation dans vos régions et celles des personnes qui organisent des animations autour de l'attelage de loisir ce jour-là. N'hésitez pas à les contacter !**



Photo : CNTE

T 04 93 77 39 36  
F 04 93 77 38 75

### Franche Comté

CRTE Franche Comté,  
Jean-Paul Boissard, président, CREPS de Franche-Comté, Centre National de Tourisme Equestre, BP 2, 39130 Doucier,  
T/F 03 84 25 78 44.

### Languedoc Roussillon

Claude Sandillon, Rue de la Mairie, 11170 Montolieu  
T 04 68 24 85 58.

### Limousin

Pierre Monserand, La Maurie, 87150 Oradour sur Vayres  
T 05 55 78 77 52.

### Lorraine

Bernard Pruvost, Ferme de Sonvaux, 55160 Les Eparges  
T 03 29 87 35 69.

### Midi Pyrénées

Bernard Sain, CRTE Midi-Pyrénées, 31 chemin des Canalets, 31400 Toulouse  
T 05 61 14 04 58  
F 05 61 32 12 72.

### Nord Pas de Calais

Catherine de la Rebiere de Pouyade Centre Equestre, Les Hauts de l'Escaut, 59400 Cambrai  
T 03 27 78 60 73.

### Basse Normandie

Yvon Beuvin, La Butte, 50250 Montgardon  
T 02 33 46 52 24.

### Haute Normandie

Claude Guilbaud Ferme Equestre de la Harelle, 27640 Villiers en Desoeuvre,  
T 02 32 26 11 87.

### Île de France

CRTE Ile de France, Marc Lhotka, président, 12 ter rue Edmond Turcq, 95260 Beaumont sur Oise T/F 01 34 70 05 34.

### Pays de La Loire

Jacques Lefebvre, Le Logis du Ray, 53290 Saint Denis d'Anjou,  
T 02 43 70 64 10.

### Picardie

CRTE Picardie, 8 rue Fournier Sarlovèze, BP20636, 60203 Compiègne Cedex 476  
T 03 44 40 19 54  
F 03 44 40 01 26.

### Poitou Charentes

Jean Marie Bichon, Rue de la Mantellerie, 79160 ST Pompain  
T 05 49 06 16 57.

### Provence

Louis Giordanino, Club Tournebride, Vallon des Jasses, 13610 Saint Esteve Janson  
T 04 42 61 97 21.

### Rhône Alpes

Bernard Finet Bachelin Ecole, 73240 Saint Genix sur Guiers  
T 04 76 32 86 01.



### Alsace

Pierre Jacob, Relais Equestre, 67700 Stambach Saverne  
T 03 88 02 08 09.

### Aquitaine

Guy Herbin, Attelages de l'Adour, 1065 avenue Abbé Bordes, 40380 Montfort en Chalosse,  
T 05 58 98 67 73.

### Auvergne

CRTE Auvergne, Roland Renaglia, président, Zanières, 63420 Apchat,

T 04 73 71 84 30  
F 04 73 71 83 48.

### Bourgogne

Pierre Dupont, Usy, 89450 Domercy sur Cure  
T 03 86 33 32 76.

### Bretagne

Claude Hervé, 11 chemin du Bois, 22860 Plourivo  
T 02 96 55 90 58.

### Centre Val de Loire

André Grassart  
T/F 02 54 82 66 51.

### Champagne Ardennes

Isabelle Viscomte Ecurie des chênes, 3 Les Chênes, 51210 Le Vezier  
T 03 26 42 75 41.

### Corse

CRTE Corse, François Vescovali, président, 7 rue du Colonel Feracci, BP 58 20250 Corte  
T/F 04 95 46 31 74.

### Côte d'Azur

Henri Bernaud 23 chemin du Bois d'Opio, 06650 Opio.

## Organisateurs des manifestations

### Auvergne

La ferme des Diligenciers  
63320 Clémensat  
Jean-Philippe Truchot  
T 04 73 71 10 82

### Alsace

Domaine de Stambach  
67700 Haegen, Pierre  
Jacob, T 03 88 02 08 90

### Bourgogne

- Ecurie du Brionnais 71110 Saint Martin du Lac, P. Augagneur, T 03 85 35 80 82
- Centre de Promotion du Cheval de Trait Auxois 21390 Bierre Les Semur mël centrepromotion@traिताuxois.com, Dominique Leger, T 03 80 64 49 11
- Attelages des Blés d'Or 89260 Courroy, Jean-Pierre Demaison, jean-pierre.Demaison@wanadoo.fr, T 03 86 88 40 85

### Centre Val de Loire

- Amical Rênes et Guides Indre Loisirs (ARGIL) 36330 Velles, Antoine Compin, T 02 54 36 38 48
- Ferme équestre du K Rouge / CDTE 45530 Vitry aux Loges, Véronique Peschard -Janine Capdeville mël janineagathe@aol.com T 02.38.59.35.34 / 02.38.36.05.57
- CRTE Centre Val de Loire 41170 Mondoubleau André Grassart T 02 54 82 66 51

### Champagne Ardennes

CDTE 10 10000 Troyes  
Guy Labille mël  
cdte.10@wanadoo.fr  
T 03 25 49 25 15

### Côte d'Azur

Les Traits de Provence  
83300 Draguignan,  
François Cattaneo, mël  
les.traits@9online.fr  
T 04 94 85 20 07

### Franche Comté

- Attelages des 2 Lacs 25160 Malpas, Patrick David, mël attelages.2lacs@wanadoo.fr T 03 81 69 64 09
- Association Franc-Comtoise d'Attelage AFCA 70400 Crevans et la Chapelle, Gwenaëlle Vannier, mël gvan-nier25@wanadoo.fr T 03 81 93 82 65
- Association A Hue A Dia 39300 Cize, Elodie Grossen, T 03 84 52 44 90

### Languedoc Roussillon

Meneurs et Attelages du Littoral 34750 Villeneuve les Maguelone, Yves Vedel, mël stvedel@wanadoo.fr, T 06 17 76 33 67

### Limousin

La Cavale en pré 19350 Juillac, Thierry James Facquer, T 05 55 25 96 15

### Lorraine

Ferme du Sonvaux 55160 Les Eparges, Bernard Pruvost, T 03 29 87 35 69

### Nord Pas de Calais

La Calèche Avesoise 59296 Avesnes le Sec, Edouard Popieul, mël laca-lecheavesnoise@free.fr T 03 27 25 66 01

### Normandie

Association Départ.

d'Attelage de l'Orne (ADAO) 61290 Neuilly sur Eure, Jean-François Chanteur, T 02 33 73 95 11

### Ile de France

- Ecuries du Vieux Château 77540 Ormeaux, Jacques André, mël jacques.andre@wanadoo.fr, T 01 64 25 78 30
- Centre Equestre de Jablines 77450 Jablines, Michel Perrin, mël centre-questre@worldonline.fr T 01 60 26 49 99

### Pays de la Loire

- Les Attelages du Ray 53290 Saint Denis d'Anjou, Jacques Lefebvre, mël eco-leattelageduray@laposte.net T 02 43 70 64 10
- Attelages de Bourg Paillé 85520 Jard sur Mer, Daniel Clavelloux, T 02 51 33 04 25
- ADREA 49330 Chateauneuf sur Sarthe, Bernadette Klein, mël adrea.49@wanadoo.fr T 02 41 42 03 01
- Association Sarthoise d'Attelage 72220 Laigné en Belin, Sylvie Chesnier T 06 89 48 41 73
- Attelage du Pays de Retz 44640 St Jean de Boiseau T 02 40 04 66 15

### Poitou Charentes

- Cheval en Terre de Sevre 79320 Moncoutant François Guignard T 05 49 72 75 10
- Etrier du Pays Mellois 79500 Saint Martin Les Melle, Nelo Bevin T 05 49 27 09 44
- La Maison du Cheval

79270 La Garette, Céline Bretin, T 05 49 35 35 35

- FE des Boutiers 16700 Ruffec, Gilles Haution T 05 49 87 65 39
- CDTE 16420 Brigeuil, Yann Platon, T 05 49 37 48 48
- Ferme Equestre du Taillan 17270 Montguyon, Michel Vallaëys T 05 46 04 17 82
- Rando Montignac 16330 Montignac Charente, Jacques Bernard T 05 45 39 70 09

### Provence

- Ecole d'Equitation Carita 13520 Les Baux de Provence, Karine Jennat, T 04 90 54 44 26
- Aix Driving Club 13290 Les Milles, mel francoise.sauvat@wtrace.com, Jean Claude Sauvat T 04 42 20 21 05
- Cheval Provence Comtat 84210 La Roque sur Pernes, Philippe Granier T 06 09 67 46 75

### Rhône Alpes

- Attelage Passion 07210 Chomérac, mël modestine@club-internet.fr, Pierre-Louis Sola, Nathalie Le Moul, T 04.75.58.64.52 / 06.08.53.89.82
- Poney 2000 - Espace équestre de Craintilleux 42210 Craintilleux Régis Bouchet T 06 85 83 67 67
- Association des Cavaliers Surveillants 38510 Courtenay, André Divot, T 04 74 80 81 37

### Pour participer à la journée nationale de l'attelage de loisir

Je souhaite recevoir le guide action accompagné de \_\_\_\_\_ affiches (dans la limite de 30) pour la promotion de la manifestation que je vais organiser et de \_\_\_\_\_ autocollants Journée Nationale de l'attelage de Loisir 2004 (dans la limite de 30).

Nom ..... Prénom .....  
Structure affiliée ..... N° d'adhésion .....  
animation que vous projetez d'organiser .....  
adresse .....  
e-mail .....

**Coupon à copier sur papier libre ou à découper et à renvoyer par fax 01 53 26 15 51 ou par courrier au Comité National de Tourisme Équestre - 9 Boulevard Macdonald, 75019 Paris. Vous pouvez aussi nous adresser vos demandes par e-mail à l'adresse cnte.com@ffe.com**

# Le trophée de la randonnée

**Vous êtes plus nombreux que jamais à randonner à cheval ou en attelage. Le travail des comités départementaux et régionaux de tourisme équestre relayé par le CNTE porte ses fruits dans le domaine du recensement des itinéraires et des hébergements. Pour récompenser l'investissement de tous ceux qui s'impliquent dans la randonnée équestre et créer une nouvelle émulation, nous créons cette année le Trophée de la Randonnée.**

## Points

Une récompense pour les structures adhérentes FFE, les cavaliers et les meneurs qui auront marqué le plus de points entre le 1er avril et le 31 octobre 2004. Le calcul des points est simple :

● Une journée de randonnée donne 1 point.

● Une journée de randonnée d'approche de l'Equirando 2004 donne 2 points. Sont prises en compte les randonnées d'au moins deux jours consécutifs. Demandez dès aujourd'hui les carnets de randonnée qui vous permettront de valider les journées de vos cavaliers et en route !



Photo : CNTE/CRTE Rhône Alpes

## A la clef

Un séjour d'une semaine pour la structure adhérente qui aura validé le plus grand nombre de journées de randonnée.

Un séjour de 5 jours de randonnée en France pour deux personnes (valeur approximative 1000€) pour le 1er randonneur.

Un week-end de randonnée en France pour deux personnes (valeur approximative 350€) du 2e au 4e.

Une inscription à l'Equirando 2005 pour deux personnes (valeur approximative 200€) du 5e au 10e.

Un prix spécial sera aussi décerné au premier meneur du classement (stage de perfectionnement d'une valeur approximative 200€).

Rendez-vous en décembre au Salon du Cheval de Paris pour la remise des prix ! - Jacques Aguétant président du CNTE.

## Pour participer

1/ Renvoyez le coupon ci-dessous en commandant gratuitement les carnets de randonnée et les affiches du Trophée.

2/ Diffusez les carnets auprès de vos licenciés qui pratiquent la randonnée et validez les journées des cavaliers et meneurs que vous encadrez.

3/ Renvoyez vos carnets au CNTE avant le vendredi 5 novembre. La remise des prix aura lieu le samedi 4 décembre 2004 sur le stand du CNTE au Salon du Cheval de Paris. Les gagnants seront avertis par téléphone la semaine précédente et bénéficieront de 2 invitations chacun pour venir recevoir leur prix. La participation au concours implique l'acceptation sans réserve du règlement. Le règlement complet est disponible sur la page Tourisme/Trophée de la Randonnée du site Internet [www.ffe.com](http://www.ffe.com).

## Pour participer au trophée de la randonnée et gagner !

Nom .....

Prénom .....

Structure .....

Numéro d'adhérent FFE

Adresse .....

souhaite recevoir :

\_\_\_ carnets de randonnée \_\_\_ affiches de promotion  
afin de participer au Trophée de la randonnée 2004.



**A renvoyer par fax au 01 53 26 15 51 ou par courrier au Comité National de Tourisme Équestre - 9 Boulevard Macdonald, 75019 Paris ou par mel à [cnte.com@ffe.com](mailto:cnte.com@ffe.com).**



## Proverbe bourguignon

**J-140, Sainte Rosine, tout projet prend racine, et la vie est en rose au bureau de l'Equirando 2004 à Chalon sur Saône. Témoignage en direct dans la joie et la bonne humeur.**

### Couleurs

Jean est une véritable « cocotte minute », toujours sous pression. Le grand Joff se rappelle ses souvenirs d'école. Les heures passées à colorier ses devoirs, ça ne s'oublie pas ! Le bureau A s'est transformé en un véritable bureau d'étude : du vert ici, du bleu là, et les routes, de quelle couleur ? Rouges, violettes... Oui, le violet c'est très tendance. Le nez s'approche des feuilles de papier qui offrent leur virginité pour donner naissance à de magnifiques cartes au 1 : 25 000e. De vrais chefs d'œuvre qui reçoivent l'approbation du Comité d'Organisation, dirigé par un vrai chef d'orchestre, ancien rugbyman, Denis, La Masse. Ouf !!! On va se les faire...les cartes.

L' Equirando c'est bien un challenge n'est ce pas ? Les cartes c'est notre affaire, faisons des envieux, certains en prendront de la graine... car l'Equirando 2004 propose de vous faire découvrir, à ce jour J-140, toute la Bourgogne en cartes « faites Main » : du jamais vu. Ces cartes vont figurer dans Cheval Loisirs de Mai 2004, entièrement consacré à la Bourgogne et l'Equirando 2004 à Chalon sur Saône.

### Avant goût

Les lecteurs trouveront notre région sous toutes ses facettes : tourisme, gastronomie, culturelle... paradis de Bacchus. Chacun y raconte son histoire. Les partenaires y ont leur place, bien méritée, convaincus par les arguments de Jean-

ne et Geneviève, les 2 expertes en communication. Un aperçu de spectacles, dont Claudine a le secret, avec la troupe Géole, le vainqueur des Galopades du Futur 2003, Yves Blancheteau, ou encore M Bessot.

### Gastronomie

Nos Equirandins seront affamés à l'arrivée sur le site, et l'organisation leur proposera d'éteindre leur faim et leur soif avec des produits régionaux de qualité : 2 bœufs sélectionnés par le syndicat du Charollais attendent tranquillement votre arrivée dans les verts pâturages bressans.

Au fond de leur poulailler, les cocottes couvent déjà les 600 poussins qui feront votre délice, bien sûr devenus adultes et portant fièrement la cocarde tricolore « Poulet de Bresse ».

N'oublions pas les braves vaches du Jura Bourguignon qui commencent à remplir leurs mamelles du bon lait qui fabrique les meules de comté (40 kg la meule) déjà réservées. Le syndicat des Pâtisseries Chalonnais vous prépare l'immense galette au cassis pour 2500 personnes ainsi qu'un énorme gâteau au chocolat.

Ne vous affolez pas, vous ne vous étoufferez pas car la Maison des Vins de Chalon sur Saône sera bien présente sur le site. Le jus de bois tordu coulera à flot.

### Festivités

Comment arriver à Chalon sur Saône ? Dès maintenant, le secrétariat est en mesure de fournir le tracé des itinéraires sur calque. La Rose des Vents vous indique le bon chemin, vous pouvez vous y reporter pour savoir à qui vous adresser. Pour les J-1, c'est tout bon, 11 communes vous accueilleront.

Spectacles, repas (les frigos sont pleins) et autres festivités n'attendent plus que les Equirandins. Les pièces de vin attendent leur mise en perce. Après la première fête, n'oublions pas que les Equirandins sont des cavaliers, chevaux toujours frais (eux...), vous dirigeront par le biais d'un jeu de piste lisible par des yeux équités, ça vaut mieux, dans les rues de la ville, jusqu'au site des Prés Saint Jean.

Et là ce sera la fête, Jazz, Folk, orchestre de tradition... Ces animations comme les parquets pour danser sont déjà réservées, Sylvie a plus d'une adresse dans son sac. Ne sommes nous pas les « Joyeux Bourguignons » ? - Le comité d'organisation

### Contact

Informations, inscriptions et aide à la conception de vos itinéraires : Comité d'Organisation Equirando 2004 - 2 rue Jules Ferry - BP 551 - 71323 Chalon sur Saône Cedex mël chalon 2004@equirando.com - www.equirando.com.



### ● Accord inter fédéral sur les voies vertes

La Fédération Française de Randonnée Pédestre (FFRP), la Fédération Française de cyclisme (FFC), la Fédération Française de Roller Skating (FFRS) et le Comité National de Tourisme Équestre viennent de co-signer un accord inter fédéral pour défendre les chemins de randonnée contre toute désaffectation abusive au profit des voies ver-

tes, itinéraires certes réservés à la circulation non motorisée, mais dont les aménagements compromettent la qualité et l'intérêt de la randonnée à pied, à cheval et en VTT.

Cet accord sera adressé à l'ensemble des Conseils Généraux, collectivités en charge de la mise en place de ces voies. Il demande que les chemins et sentiers du territoire français utilisés régulièrement

par au moins une catégorie de randonneur relevant des fédérations signataires ne puissent être intégrés dans le réseau des voies vertes qu'après consultation et accord des fédérations concernées. Le texte demande aussi, pour tout itinéraire de randonnée existant intégré dans une voie verte, la mise en place d'un itinéraire de substitution adapté, en particulier en matière d'in-



Photo : CNTE J Look

térêt touristique et de nature du sol.

### ● Groupe d'information

Si vous souhaitez être tenu au courant par email de l'actualité du Tourisme Équestre, vous pouvez vous inscrire au groupe d'information CNTE à partir du site [www.ffe.com](http://www.ffe.com), rubrique Tourisme, puis Recevoir nos infos.

## DTN activités nationales

# Équitation éthologique

### BFEE

Les brevets fédéraux d'équitation éthologique (BFEE) seront délivrés sur examen à l'issue de la formation décrite dans le règlement officiel des brevets fédéraux d'équitation éthologique (Ed. Lavauzelle). Des allègements de formation appropriés aux titulaires des BEES 1 et 2, BPJEPS, AQA, BAPAAT, BAP, ATE, GTE, sont prévus. Ces brevets fédéraux peuvent également être obtenus par la validation des acquis sur constitution d'un dossier accompagné de l'attestation déli-

vrée par l'un des opérateurs agréés. Le formulaire de demande de BFEE par VAE peut être téléchargé sur le site fédéral [www.ffe.com](http://www.ffe.com) ou demandé à la DTN Lamotte, téléphone 02 54 94 46 52, e-mail [fg.activnat@ffe.com](mailto:fg.activnat@ffe.com).

### Opérateurs FFE

Liste des opérateurs au 1er mars 2004:

- 09500 Mirepoix : Rec Farm, E. de Corbigny, Bastonis. T 05 61 68 80 33
- 33730 Noaillan : 3 GB, G. Dorsi, Moulin de Gamachot. T 06 82 29 96 52
- 43370 Solignac sur Loire : S. Furrer,



Photo : F. Chéhu

Château de la Beaume. T 04 71 03 14 67

● 49400 Saumur : N. Blondeau, Domaine de Briacé.

T 02 41 50 70 50

● 78730 Rochefort en Yvelines :

W. Kriegel, Haras de la Cense,

T 01 30 88 49 00

### Attention

Les BFEE attestent de compétences pour l'apprentissage du contenu des savoirs d'équitation étholo-

gique de la FFE mais ne donnent pas droit à enseigner l'équitation contre rémunération ; ces prérogatives restent celles des titulaires d'un BEES ou titre équivalent. De plus, il n'est pas question, dans cette présente activité, de s'occuper de chevaux difficiles ou à débourrer. Cela relève des différents établissements et/ou spécialistes qui exercent par ailleurs. - FG

# Le dressage cote à la hausse

Sources FFE Compet et SIF. Le tableau cumule les clôtures des semaines 06 à 09 du 06-02 au 04-03-2004.

En concours SIF, les équipes sont comptabilisées pour le nombre de couples les composant.

		Février			Janvier-Février		
		2003	2004	Evolution	2003	2004	Evolution
<b>Concours</b>	GICE ama & Pro	75	90	20,00%	90	111	23,33%
	GICE SHF	18	12	-33,33%	18	12	-33,33%
	<b>Total GICE</b>	<b>79</b>	<b>91</b>	<b>15,19%</b>	<b>94</b>	<b>112</b>	<b>19,15%</b>
	SIF Club & Ponam	223	301	34,98%	409	603	47,43%
	SIF ANPFS	1	2	100,00%	1	2	100,00%
	<b>Total SIF</b>	<b>224</b>	<b>303</b>	<b>35,27%</b>	<b>410</b>	<b>605</b>	<b>47,56%</b>
	<b>Total SIF &amp; GICE</b>	<b>303</b>	<b>394</b>	<b>30,03%</b>	<b>504</b>	<b>717</b>	<b>42,26%</b>
<b>Epreuves</b>	GICE ama & Pro	390	443	13,59%	465	509	9,46%
	GICE SHF	92	57	-38,04%	92	57	-38,04%
	<b>Total GICE</b>	<b>482</b>	<b>500</b>	<b>3,73%</b>	<b>557</b>	<b>566</b>	<b>1,62%</b>
	SIF Club & Ponam	1281	1776	38,64%	2477	3529	42,47%
	SIF ANPFS	2	2	0,00%	2	2	0,00%
	<b>Total SIF</b>	<b>1283</b>	<b>1778</b>	<b>38,58%</b>	<b>2479</b>	<b>3531</b>	<b>42,44%</b>
	<b>Total SIF &amp; GICE</b>	<b>1765</b>	<b>2278</b>	<b>29,07%</b>	<b>3036</b>	<b>4097</b>	<b>34,95%</b>
<b>Engagés</b>	GICE ama & Pro	17 220	17 552	1,93%	19 143	19 825	3,56%
	GICE SHF	1 439	507	-64,77%	1 439	507	-64,77%
	<b>Total GICE</b>	<b>18 659</b>	<b>18 059</b>	<b>-3,22%</b>	<b>20 582</b>	<b>20 332</b>	<b>-1,21%</b>
	SIF Club & Ponam	18270	24644	34,89%	35176	53380	51,75%
	SIF ANPFS	2	2	0,00%	2	2	0,00%
	<b>Total SIF*</b>	<b>18272</b>	<b>24646</b>	<b>34,88%</b>	<b>35178</b>	<b>53382</b>	<b>51,75%</b>
	<b>Total SIF &amp; GICE</b>	<b>36931</b>	<b>42705</b>	<b>15,63%</b>	<b>55760</b>	<b>73714</b>	<b>32,20%</b>
<b>dont CSO</b>	GICE ama & Pro	14 390	14 017	-2,59%	16 141	16 120	-0,13%
	GICE SHF	1 074	141	-86,87%	1 074	141	-86,87%
	<b>Total GICE</b>	<b>15 464</b>	<b>14 158</b>	<b>-8,45%</b>	<b>17 215</b>	<b>16 261</b>	<b>-5,54%</b>
	SIF Club & Ponam	14291	19281	34,92%	28314	40509	43,07%
	SIF ANPFS	2	0		2	0	
	<b>Total SIF</b>	<b>14293</b>	<b>19281</b>	<b>34,90%</b>	<b>28316</b>	<b>40509</b>	<b>43,06%</b>
	<b>Total SIF &amp; GICE</b>	<b>29757</b>	<b>33439</b>	<b>12,37%</b>	<b>45531</b>	<b>56770</b>	<b>24,68%</b>
<b>dont CCE</b>	GICE ama & Pro	1 483	1 454	-1,96%	1 483	1 454	-1,96%
	GICE SHF	317	280	-11,67%	317	280	-11,67%
	<b>Total GICE</b>	<b>1 800</b>	<b>1 734</b>	<b>-3,67%</b>	<b>1 800</b>	<b>1 734</b>	<b>-3,67%</b>
	SIF Club & Ponam	1101	1473	33,79%	1631	2471	51,50%
	<b>Total SIF</b>	<b>1101</b>	<b>1473</b>	<b>33,79%</b>	<b>1631</b>	<b>2471</b>	<b>51,50%</b>
	<b>Total SIF &amp; GICE</b>	<b>2901</b>	<b>3207</b>	<b>10,55%</b>	<b>3431</b>	<b>4205</b>	<b>22,56%</b>
<b>dont DRE</b>	GICE ama & Pro	1 279	1 285	0,47%	1 445	1 412	-2,28%
	GICE SHF	24	74	208,33%	24	74	208,33%
	<b>Total GICE</b>	<b>1 303</b>	<b>1 359</b>	<b>4,30%</b>	<b>1 469</b>	<b>1 486</b>	<b>1,16%</b>
	SIF Club & Ponam	619	1080	74,47%	1425	2351	64,98%
	SIF ANPFS	0	2		0	2	
	<b>Total SIF</b>	<b>619</b>	<b>1082</b>	<b>74,80%</b>	<b>1425</b>	<b>2353</b>	<b>65,12%</b>
<b>Total SIF &amp; GICE</b>	<b>1922</b>	<b>2441</b>	<b>27,00%</b>	<b>2894</b>	<b>3839</b>	<b>32,65%</b>	



## Subventions 2004 : plus d'un million d'euros

**Le budget du Ministère de l'Agriculture est en forte hausse pour l'aide à l'organisation des compétitions nationales amateur et pro de la FFE. 26% par rapport à 2003, avec 1 082 200 €. Parallèlement, les aides aux compétitions internationales progressent de 36% pour atteindre 248 100 €.**

Par le nouveau dispositif mis en place, les aides aux dotations sont remplacées en 2004 par des aides forfaitaires à l'organisation des concours figurant au calendrier en début d'année. Il est ainsi possible de distribuer l'intégralité de l'enveloppe budgétaire disponible, alors qu'auparavant une marge de sécurité d'environ 20% était réservée. A cela s'ajoutent des reliquats de subventions non distribuées en 2002 et 2003. Précisions et mise à jour de l'article paru dans la REF 42 p.44.

### Quelles sont les épreuves génératrices de subventions ?

La Direction Technique Nationale de la FFE, en accord avec la sous-direction du Cheval du Ministère de l'Agriculture, a sélectionné les épreuves ayant le plus grand intérêt sportif.

Ce sont par exemple les Grands Prix en Saut d'Obstacles. Ceci per-

met de concentrer les aides sur des épreuves précises, tout en évitant de saupoudrer des aides d'un montant très faible, parfois de quelques euros, non significatif pour les organisateurs.

### Comment les subventions sont-elles versées ?

A de rares exceptions près, tous les organisateurs fournissent aux Haras Nationaux leur subrogation en faveur de la FFE.

Cela signifie que les subventions du Ministère de l'Agriculture sont versées sur leur compte FFE compet après le traitement des résultats. A défaut de subrogation, les subventions sont versées sur le compte bancaire de l'organisateur en début d'année suivante. La FFE a décidé de faire l'avance des subventions aux organisateurs des épreuves Amateur et Pro qui lui ont donné leur subrogation, enregistrée par Les Haras Nationaux

(formulaire disponible sur [www.ffecompet.com](http://www.ffecompet.com)).

Ceci permettra de réduire le délai de versement sur le compte organisateur : 2 à 3 semaines après le déroulement des épreuves lorsque les résultats nous sont retournés rapidement.

### Saut d'obstacles

Sur les compétitions nationales, la subvention est déterminée pour le concours à partir de l'épreuve génératrice de subvention du plus haut niveau (une seule épreuve). Les prévisions de distribution sont du même niveau qu'en 2003, mais sur une base beaucoup plus large :

1. les subventions sont versées dès la 1<sup>e</sup> année d'organisation, et non plus à compter de la 2<sup>e</sup> année.

2. le principe des droits acquis est supprimé. Les subventions versées ne sont plus limitées au montant perçu l'année précédente. De ce fait, avec une enveloppe du même niveau, le nombre de concours bénéficiaires est nettement plus important. Autre point majeur, en réponse à la forte demande des compétiteurs amateurs : pour favoriser l'organisation d'épreuves qui leur sont réservées, le montant de subven-

tion a fortement progressé pour les AM4.

### Epreuves génératrices

GP Pro 1	1 100 €
GP Pro 2 qualif	330 €
GP Pro 2	250 €
GP Am. 3	150 €
GP Am. 4	150 €

Internationaux : subventions allouées par concours :

CSIO	11 500 €
CSIW	5 500 €
CSI*****	5 000 €
CSI****	4 000 €
CSI***	2 000 €
CSIOY	1 500 €
CSIOJ	1 000 €
CSIOP	1 000 €
CSIP A	800 €

### Concours complet

Les aides aux compétitions nationales sont en progression de près de 15 %.

Les subventions sont cumulées pour chaque épreuve génératrice. Les épreuves doublées sont également subventionnées.

### Epreuves génératrices

1A	9 800 €
1B	5 000 €
2A	3 000 €
3A	600 €
3B Equipe	150 €
4A	260 €
4A Equipe	230 €

Internationaux : la subvention est versée pour le concours.

Attention : si 2 concours internationaux ont lieu sur le même site aux mêmes dates, le montant de la

subvention sera égal à celui du concours du plus haut niveau plus le quart de celle du concours le moins élevé.

CCI***	12 000 €
CCI**	7 000 €
CCI*	4 000 €
CIC***	3 000 €
CIC**	3 000 €
CICW	4 000 €
CICW Finale	9 000 €
CICP	2 000 €

### Dressage

Les aides aux compétitions nationales sont en progression de près de 50 %, ce qui marque la volonté de la FFE et du Ministère de l'Agriculture de soutenir la discipline et la sortir de la passe difficile qu'elle vient de traverser.

Les subventions sont cumulées pour chaque épreuve génératrice. Les aides allouées aux concours internationaux de dressage sont en forte progression et atteindront 24 000 € en 2004.

### Epreuves génératrices

GP B 3 000 €  
 St Georges/Open 2 000 €  
 Ind. Juniors/Open 600 €  
 C2 150 €  
 D1 Prél pon. 150 €  
 Internationaux : la subvention est versée pour le concours.  
 Attention : Si 2 concours internationaux ont lieu sur le même site aux mêmes dates, le montant de la subvention sera égal à celui du concours du plus haut niveau plus le quart de celle du concours le moins élevé.

CDIO	10 000 €
CDI	5 000 €
CDIY	3 500 €
CDIJ	2 000 €

### Attelage

Sur les compétitions nationales, la subvention est déterminée pour le concours à partir de l'épreuve génératrice du plus haut niveau.

### Epreuves génératrices

A2 chevaux 2 200 €  
 A2 poneys 1 600 €  
 Les subventions sont cumulées pour les autres épreuves.  
 A4 chevaux 2 300 €  
 A4 poneys 650 €  
 B4 chevaux 950 €  
 B4 trait 900 €  
 B4 poneys 300 €  
 B2 trait 460 €  
 B1 trait 210 €  
 Internationaux : la subvention est versée pour le concours.

Attention : si 2 concours internationaux ont lieu sur le même site aux mêmes dates, le montant de la subvention sera égal à celui du concours du plus haut niveau plus le quart de celle du concours le moins élevé. CAI avec participation d'au moins 5 nations étrangères : 3 000 €. CAI trait avec participation d'au moins 5 nations étrangères : 3 000 €

### Voltige

Epreuves individuelles : une épreuve génératrice.

### Epreuves génératrices

A 150 €  
 Epreuves par équipes : les subventions sont cumulées pour chaque

épreuve génératrice.	
A8-B8	500 €
C8	350 €
D8	250 €

### Endurance

Nouveauté 2004 : les aides aux compétitions nationales sont allouées pour un montant de 127 200 € au total (aucune aide en 2003). Parallèlement, les épreuves à vitesse imposée sont intégrées au système FFEcompét. La subvention est déterminée pour le concours à partir de l'épreuve génératrice de subvention du plus haut niveau (une seule épreuve).

### Epreuves génératrices

Nationale \*\*\* 2 400 €  
 Nationale \*\* 1 200 €  
 Nationale \* 600 €  
 Internationaux : la subvention est versée pour le concours.  
 CEIO 4 000 €  
 CEI\*\*\* 2 400 €  
 CEI\*\* 1 200 €  
 Attention : si 2 concours internationaux ont lieu sur le même site aux mêmes dates, le montant de la subvention sera égal à celui du concours du plus haut niveau plus le quart de celle du concours le moins élevé.

### Hunter

Sur les compétitions nationales, la subvention est déterminée pour le concours à partir de l'épreuve génératrice de subvention du plus haut niveau (une seule épreuve). En parallèle, la FFE maintient son aide aux

concours Hunter Equitation en finançant 45 % des prix distribués.

### Epreuves génératrices

Hunter Style 1	200 €
Hunter Style 2	150 €

### Répartition par discipline

Les subventions du Ministère de l'Agriculture se répartissent à hauteur de 1 611 900 € pour les compétitions nationales et internationales, les Championnats, en voltige, les aides aux longeurs et aux débutants en concours complet et attelage les aides aux terrains. Il convient d'y ajouter les primes à la réussite versées aux propriétaires (360 000 €).

CSO	28 %
CCE	28 %
Dressage	15 %
Attelage	10 %
Endurance	10 %
Voltige	3 %
Western	3 %
Horse Ball	2 %
Hunter	1 %

- FFE compét

### Nota

L'ensemble des informations du présent document sont fournies à titre indicatif. Les informations définitives et officielles sont publiées par le Ministère de l'Agriculture au BO n° 10 du 15/03/2004 (Partie C: Informations-Communications). En complément aux informations ci-dessus, reportez-vous au BO n° 10 du 15 mars 2004, ou sur notre site [www.ffecompet.com](http://www.ffecompet.com).

## La saison reprend

**Après les différents stages de détection et perfectionnement organisés cet hiver notamment à Lamotte et Saumur Pôle France, la saison de compétition a réellesment démarré pour les poneys et cavaliers de Grand Prix avec les nouvelles « Coupes de France » millésime 2004 : Jablines en CSO, St Lô en dressage et la Flotte en Ré pour le Complet étaient les premières étapes d'un circuit sportif de qualité tant sur le plan des organisations que du niveau d'exigence demandé aux cavaliers.**

### Objectifs

Le circuit des Coupes de France réunit dans les 3 disciplines, E N, enseignants et cavaliers sur un projet sportif défini autour d'un même objectif : se préparer, se perfectionner, s'inscrire dans une logique comportementale de haut niveau, exprimer ses qualités d'équipier, définir les sélections pour les épreuves internationales puis en final pour les Championnats d'Europe. Ces derniers ont traditionnellement lieu la dernière semaine de Juillet et réunissent les trois disciplines olympiques sur le même site. Cette année à Jazskowo en Pologne. Les Championnats de France Grands Prix du 3 au 5

juillet à Lamotte ouvriront la grande semaine Generali des poneys et constitueront pour tous l'ultime étape avant l'échéance européenne. Selon les disciplines, les cavaliers sont plus ou moins amenés à évoluer en épreuves internationales.

### CSO

Les épreuves internationales sont assez nombreuses pour servir de terrain d'entraînement à Marcel Delestre, entraîneur national des poneys (et des juniors) qui peut se réjouir d'un début de saison internationale prometteur, les cavaliers français ayant brillé à Corminboeuf (Suisse) parmi un plateau pourtant relevé. 9 couples français



Grand Prix de Dressage de Poitiers - Photo : E. Schramm

dans les 11 qualifiés au barrage et finalement les 3 premières places du Grand Prix pour 3 Français.

### Dressage

4 Grands Prix nationaux, St Lô, Montvendre, Poitiers et Jardy, permettront à Laurence Sautet de sélectionner 8 couples pour le CDIP de Saumur fin avril, puis pour Freudenberg (Allemagne) en juin. 17 couples étaient au départ à St Lô. Le niveau général n'est évidemment pas encore international mais la motivation de couples de plus en plus nombreux, notamment grâce à un accompagnement assidu de l'encadrement national, permet légitimement d'espérer une progression globale du dressage poney en France.

### Complet

Avec l'annulation du concours de Fontainebleau initialement prévu en février, le complet poney a fina-

lement démarré sous le soleil à la Flotte en Ré avec un classement expérimental par équipe dans le Grand Prix et pour les Clubs dans toutes les séries. 34 couples étaient au départ de cette première étape du Grand Prix, ce qui constitue pour Emmanuel Quittet un groupe particulièrement fourni pour effectuer ses sélections 2004. Après la 2e étape de la Coupe de France à Pompadour fin mars, une 1e équipe de France partira à Turin (Italie) puis, suite à l'épreuve de Cornille (Périgueux) seront déterminés les couples pour le CCIP\* et CCIP\*\* de Macon-Laizé fin mai. L'EN garde également un œil attentif sur la 1e série Elite (43 partants à l'Île de Ré) qui fait évoluer dans le même niveau d'exigence des cavaliers plus jeunes préparant d'ores et déjà les équipes de demain. - E Schramm.



## Horse Ball

### Generali Open Chevaux 2004

Précisions barèmes techniques : les équipes engagées dans le championnat de horse ball club seront réparties en deux catégories R1 et R2 après la clôture des engagements en fonction de leurs résultats régionaux. Le championnat se jouera par élimination directe avec match de classement pour les perdants. Il est prévu un match par jour avec une journée centrale

de repos. 5 cavaliers et 5 chevaux au minimum devront obligatoirement composer les équipes. La composition des équipes est définitive, il ne peut y avoir aucun transfert entre les équipes, même d'un même club.

### Championnat d'Europe Pony

2e et dernier stage de détection des cavaliers de horse ball catégorie cadet pour constituer l'équipe de France pony : samedi 17 et dimanche 18 avril au Parc Equestre à Lamotte.

Envoyez vos candidatures à Emmanuelle Schramm, FFE-DTN, Parc Equestre, 41600 Lamotte. - ES

## CSO

### Tournoi mondial des clubs

#### Appel à candidatures

La FFE organise au cours du Generali Open de France Club 2004, le 1er tournoi mondial des clubs. Cette épreuve réunira des équipes de clubs du monde entier sur un CSO en deux manches de niveau E1. Plusieurs équipes

sont déjà engagées représentant des pays comme le Chili ou le Surinam. La France sera aussi bien sûr représentée : les clubs souhaitant participer doivent faire parvenir leur candidature dès que possible à la FFE-Emmanuelle Schramm - Parc Equestre-41600 Lamotte.

La participation à cette épreuve n'entre pas dans le total des participations autorisées sur l'ensemble du Generali Open club. - ES

## Classement Coupe de France Dressage

Cavalier	Poney	St Lô 21/22 fev	Montvendre 6/7 mars	Poitiers 13/14 mars	Total provisoire
Esthel Danholt	Broadway	6	0	10	16
Anais Thibot	Kooihuster Teake	10	0	0	10
Alizee Roussel	Amber	0	10	0	10
Marjorie Rosset	Havane Duff	0	6	4	10
Laura Dallara	Achill Borderi	0	7	0	7
Camille Piovesan	Melle Apollonius	2	0	5	7
Pauline Leclercq	Halte la du Mesnil	0	0	7	7
Camille Cheret-Judet	Etel du Martray	7	0	0	7
Audelyne Jany	Daguet D'Albane	0	0	6	6
Camille Cheret-Judet	Bjirman's Tsjalling	5	0	0	5
Charlotte Morin	Chadwell d'Agnay	4	0	0	4
Alexandre d'Orsetti	Goldfinn Aluinn	1	0	3	4
Julie Roche	Desirade del Cohe	4	0	0	4
Pauline Brunet	Farik de Marigny	3	0	0	3
Victoria Mercader	Glakenne de Rocha	1	0	0	1

### Offre d'emploi

La REF recherche collaborateur(trice) aimant écrire, aimant les chiffres, courageux(se), curieux(se) et polyvalent(e). Bonne connaissance du milieu équestre. Adresser CV à FFE Club Parc Equestre 41600 Lamotte F 02 54 94 46 70 mël ref@ffe.com

## Calendrier de la Coupe de France Pony-Games

1e étape 24/25 Avril - Poitiers /Mignaloux- Beauvoir  
2e étape 12/13 juin - Lamotte/Parc Equestre

3e étape 25/26 septembre - Nantes  
4e étape Finale 30/31 octobre- Lyon

### Validation des Galops

Lorsque vous validez des galops par courrier par le biais d'un PV d'examen, pensez à renouveler la licence avant. Si la licence n'est pas à jour lors de l'examen, le cavalier est en défaut d'assurance et le galop ne peut être validé. Le délai de validation minitel est de 8 jours après la date de l'examen. Par courrier, le délai est d'un mois maximum. Au-delà, il faut faire repasser les examens.

### Licences compétition

Pensez à faire prendre à vos cavaliers leur licence compétition avant de les engager en concours. L'absence de licence compétition en cours de validité entraîne la disqualification automatique des cavaliers en concours club & ponam. C'est un des principaux motifs de disqualification pour le Generali Open de France.

### Points ponam et club

Vous pouvez vérifier le nombre de points de vos cavaliers sur [www.ffe.com](http://www.ffe.com). Sur la fiche licence, cliquez sur résultats concours club/ponam saison 2004. Le nombre de points acquis à chaque concours s'affiche à côté du résultat. Cliquez sur saison 2003 pour trouver les résultats des concours antérieurs au 1er septembre qui peuvent être pris en compte pour le championnat préparé : depuis le 2 juin 2003 pour les poneys et depuis le 16 juin 2003 pour les chevaux.

### Liste club ponam

Vous pouvez rajouter des cavaliers sur la liste cavaliers club ponam de votre club pour faciliter vos engagements. Identifiez vous sur la page d'accueil. Entrez dans la rubrique mon SIF. Cliquez sur cavaliers club/ponam. Saisissez le n° de licence du cavalier.

Il se rajoutera dans la liste. Pour rajouter un équidé dans la liste Cavalerie club ponam, saisissez son numéro SIRE.

### Résultats

Attention de renvoyer les résultats des concours club ponam en temps voulu. Vous éviterez les pénalités de retard : 50% après 8 jours et 100% après 20 jours. Vous ne pénaliserez pas les participants à votre concours qui risquent d'être disqualifiés du Generali Open de France par manque de points ou de participations.

### Reversements engagements

Les engagements en concours sont crédités sur le compte organisateur. Pour les récupérer, il suffit d'une demande écrite de l'organisateur mentionnant le montant à prélever sur le compte. Un chèque est alors adressé à l'adresse de l'adhérent.

### Cartes privilèges

Pour bénéficier de la carte privilège, il faut avoir émis au moins 100 licences lors du millésime précédant la date de la demande.

Vous avez droit à une carte privilège par tranche de 100 licences pour le dirigeant ou les salariés du club. Dossier à demander à FFE Club.

### Infos REF

Adressez toutes vos informations, initiatives originales, courriers des lecteurs à La Ref FFE club Parc équestre fédéral 41600 Lamotte. Mèl [ref@ffe.com](mailto:ref@ffe.com)

### Convention d'objectifs 2004

Les CDE souhaitant adhérer à la convention d'objectif 2004 sur les concours club et ponam doivent renvoyer la déclaration d'intention avant le 30 avril à FFE Club Convention CDE Parc équestre 41600 Lamotte.



### DUC 2e période

Les DUC pour les concours du 1er août au 31 décembre sont saisies sur internet ou envoyées au SIF jusqu'au 30 avril. Validation par les CRE des DUC enregistrées entre le 1er et le 15 mai. Si la DUC comporte des épreuves de championnat départemental, régional ou interrégional, la saisie est effectuée soit par le club organisateur entre le 1er mars et le 30 avril, soit, pour les championnats départementaux, par le CDE concerné aux mêmes dates que le club organisateur, soit par le CRE concerné entre le 1er mars et le 15 mai. Formulaires joints à la REF de mars et disponibles sur internet.

● **Inscription SIRE** Le tarif d'inscription sur la liste A des chevaux de sport est désormais de 16 €.

● **Erratum** Les vacances scolaires de printemps 2004 pour la zone B sont du 9 au 25 avril et non du 9 au 25 mai comme indiqué par erreur dans la REF 42 p 7.

**Méthode Alexander**



Photo : Alain Laurieux

Les 10 et 11 mai, Véronique Bartin animera un stage destiné aux enseignants. Le but de la méthode Alexander est de prendre conscience dans le plaisir et la décontraction de son schéma corporel et de son potentiel. Des exercices ludiques à pied sont proposés pour faire disparaître les principaux défauts et faire

ainsi progresser ses cavaliers. - FM

**Stages club**

Le Parc est mis à disposition des clubs pour des stages pendant les vacances scolaires.

Été du 26 juillet jusqu'au 28 août. Pendant 6 jours, du lundi au samedi, venez avec vos cavaliers et vos équidés profiter des installations.

Ateliers courses ACCAF avec Alain Jouenne, polo avec Pascal Jamet et horse ball avec Christophe Desormeaux à raison d'1 ou 2 interventions par semaine.

Animations proposées pour les veillées : soirée vidéo,



Photo : Image du jour

loto, boum. Hébergement et restauration sur place. Boxes paillés et granulés fournis. Pour retirer un dossier d'inscription : contact T 02 54 94 46 11 F 02 54 94 46 10 mël parc@ffe.com.

**Z'eux équestres**

4 clubs de la région centre organisent au Parc Equestre Fédéral

de Lamotte les Z'eux équestres le week-end de Pâques les 11 et 12 avril.

Au menu, CSO, CCE, dressage et attelage dans toutes les catégories club & ponam avec plaques en forme d'œufs, chasse aux œufs...

**Generali Open de France**

● Un formulaire de réservation pour les box lors du Generali Open de France 2004 est joint à ce numéro de la Ref. Les réservations se font uniquement sur ce formulaire selon les modalités indiquées.

● Hébergement : voir coordonnées page 78

**Bienvenue aux nouveaux adhérents**

**Aquitaine**

● ORAF, Cavaliers de La Vézère, Cracosky Valérie, La Ferme De Clérans, 24290 St Léon Sur Vézère,

T 0553508247

● ORAF, A Cheval Entre Gave et Coteaux, Puntous Danièle, Burreau Communauté de Communes, 35 rue du Pont d'Assat 64510 Assat T 0559216401

● ORAF, Haras de La Loue, Mignon Olivier, La Bourdaleychie, 24270 Lanouaille, T 0553625075

● ORAF, Hippo Hop Services, Pradas Céline, Loustalic, Route d'Orist 40180 Siest, T 0618300422

● ORAF, Ferme Equestre de Peylin, Monteil Véronique, 191 Impasse de Peylin,

40180 Rivière Saas et Gourby, T 0558975104

**Auvergne**

● ORAF, Stéphanie Laverie Equitation, Laverie Stéphanie, Bafof, 43240 St Just Malmont, T 0477399904

● ORAF, C E P C Les Petits Chevaux, Berry Laurent Centre Equestre Pony Club Vourzac, 43320 Sanssac l'Eglise, T 0688239485

● ORAF, Domaine De Viaye, Boudon Daniel, Chassagnoles, 43350 St Paulien, T 0471005677

**Bourgogne**

● ORAF, Amicale Cavaliers de La SAPRR, Baudoin Stéphane, 36 rue du Dr Schmitt 21850, St Apollinaire, T 0380614638

● ORAF, Assoc Attelage des Blés d'Or, Demaison Jean Pierre, 2 Rue Des Blés d'Or Courroy, 89260 Perceneige, T 0386884085

● ORAF, Fresnes Cheval Loisirs, Drosson Thierry, Relais du Bas Four, 89310 Fresnes, T 0386756817

● ORAF, Haras Ste Cécile, Panetti Claudio, Les Litauds, 71250, Ste Cécile, T 0385508895

**Bretagne**

● CLAG, Pony Club de Brambis, Breteche Stéphane, Brambis, 56670, Riantec, T 0297338351

● ORAF, Cap G Show Jumping, Houriez Yannick, C/O Yannick Houriez 43 Rue Des Ponts St Michel, 22200 Guingamp,

T 0616421102

● ORAF, Comité Equestre De Languidic, Le Beller Marcel, C/O Mr Le Mentec Jean Yves Le Marego, 56440, Languidic

● ORAF, P C Collège Privé St Michel, Petit Hervé, Pony Club St Michel, 56320 Priziac, T 0297239328

**Centre Val de Loire**

● CLAG, Loire Nature Découverte, Boucher Karine, Le Crotet 18300 Sens Beaujeu, T 0248794619

● ORAF, Dressage Compétition, Chambelin Delphine, Association Ecuries du Mousseau, 41600 Chaumont sur Tharonne, T 0238457853

● ORAF, Cheval Découverte Alaes, Villemain Micheline,



Bois Moyen, 41600 Nouan  
Le Fuzelier, T 0254830778  
●ORAF, Assoc Equestre des  
Brosses, Laizeau Christophe,  
La Petite Brosse, 45720  
Coullons, T 0238292109  
●ORAG, Les Ecuries des  
Couleurs, Reuillard Sylvie,  
511 Rue des Barres, 45200  
Amilly, T 0613578275  
●ORAG, Ecurie du Briou,  
Le Luyer Gwendoline, 35  
Rue de Vitry, 45300 Vrigny,  
T 0682970332

## Champagne Ardennes

●ORAF, Equis Reims  
Champagne Equitation,  
Ponson Pascal, 107 rue de  
Courlancy, 51100 Reims,  
T 0326492017  
●ORAF, Ardcp Champagne  
Ardennes, de Tassigny Luc,  
Rue St Berthoire,  
52220 Montier en Der,  
T 0325944384

## Côte d'Azur

●ORAG, Garesche Yannick,  
Garesche Yannick, 2420 rte  
d'Entrecasteaux, Les  
Amouresses, 83690  
Salernes, T 0612140090

## Franche Comté

●ORAF, Comité des Fêtes  
De Lavernay, Baud Daniel,  
Mairie de Lavernay, 25170  
Lavernay, T 0381581046  
●ORAF, Association Bois  
Monts Lacs, Pouessel  
François, Montadroit, 39240  
Legna, T 0384357527  
●ORAF, Ecuries du Sauget  
Haberbusch Marc, C/O Mr  
Haberbusch Marc, rue des  
Chardonnerets, 39300 Cize,  
T 0384525352

## Languedoc Roussillon

●CLAG, Ecurie de Muria,  
Barcelo Virginie, Chemin de  
Muria, 30220, St Laurent  
d'Aigouze, T 0663300680  
●ORAF, Agatha Western  
Equitation, Parans Franck,  
Les Cadières, route de  
Marseillan, 34300 Agde,  
T 0467214633  
●ORAG, Le Mas Equestre,  
Hugon Arlette, Mas Le  
Bosquet 30620 Aubord,  
T 0466710546  
●ORAG, Ecuries d'En Baillo,  
Van Der Wielen Lucie, Mas  
d'En Baillo, 66300 Camelas,  
T 0609846798  
●ORAG, Elevage d'Almy,  
Surjus Aline, Km 1 Route de  
Canohes, 66450, Pollestres,

●ORAG, La Palouse,  
Lesseur Stephanie, Al Bosc  
route d'Argelès, 66750 St  
Cyprien Plage, T 0603514969

## Limousin

●CLAG, C H Des Hauts de  
Bujaleuf, Darnis Alain, Club  
Hippique Le Clep, 87460  
Bujaleuf, T 0555699731

## Midi Pyrénées

●ORAG, Chevaliers  
St Georges, Lacheret  
Emmanuel, Centre Equestre  
Belmont, route de Combret  
12370 Belmont Sur Rance,  
T 0565993513  
●ORAG, Ecurie de  
Fonfroide, Sanchez Pierre  
Olivier, Fonfroide, 31250  
Revel, T 0562180097  
●ORAG, Ecurie de Lobit  
Guyraud Lionel, de Lobit, Rn  
113, 31320 Pechabou,  
T 0680656209  
●ORAG, Earl Commere  
Pastor, Commere Patricia,  
Ecuries d'Autan, 32430 Sirac,  
T 0562067793  
●ORAG, Tilquin Grégoire,  
Tilquin Grégoire, Le Bourg,  
46340 Degagnac,  
T 0675557653

●ORAG, Ecuries de La  
Sabatarie, Chambaud Magali,  
La Sabatarie, 81260  
Cambounes, T 0563745177

●ORAG, Ecuries d'Arches,  
Rakotomalala Virginie, Centre  
d'Equithérapie, La Borie  
Basse, 81450 Le Garric,  
T 0563369585

●ORAG, Domaine Equestre  
de La Bassetie, Gerber  
Elizabeth, 81600 Senouillac,  
T 0563571642

●ORAG, Ecuries d'Arches,  
Rakotomalala Virginie, Centre  
d'Equithérapie, La Borie  
Basse, 81450 Le Garric,  
T 0563369585

●ORAG, Domaine Equestre  
de La Bassetie, Gerber  
Elizabeth, 81600 Senouillac,  
T 0563571642

## Nord Pas de Calais

●CLAG, Centre Equestre du  
Gros Chêne, Hazebroucq  
Louis, 59 Rue De Linselles,  
59166 Bousbecque,  
T 0320235299

●ORAF, Rando de La Petite  
Campagne, Van Houte  
Carole, Association de  
Randonneurs, 3 rue des  
Haies, 59132 Trelon,  
T 0327592993

●ORAF, Les Cavaliers  
d'Hardelot Habart  
Dominique, 1 Avenue  
Francois 1er, 62152  
Neufchatel Hardelot  
T 0321914234

## Normandie

●CLAG, Le Manège du  
Castelet Gil Leonard, Le Bas

Castelet 50700 Valognes,  
T 0611154664

●ORAF, Full Moon  
Randonnées Equestres, Petit  
Catherine, Le Wuy, Route de  
La Mare, 76940 La  
Mailleraye Sur Seine,  
T 0603153665

●ORAG, Ecuries des  
Perrelles, Lamarre Anne, 12  
rue des Perrelles, 14400,  
Sommervieu, T 0619951618  
●ORAG, Ecurie A Schneider,  
Schneider Alexandre,  
Chateau De Jeufosse, 2 rue  
du Bois De Jeufosse, 27600  
St Aubin Sur Gaillon,  
T 0603308065

## Ile de France

●CLAF, Association Elan,  
Madranges Etienne, Le Vieux  
Moulin, 4 Rue De l'Écluse,  
77660 St Jean Les Deux  
Jumeaux, T 0164357070

●ORAF, Espace Jump  
Organisation, Jouan  
Christophe, Espace Marcel  
Rozier, Haras Des Grands  
Champs, 77590 Bois Le Roi,  
T 0160748939

●ORAG, Ecuries des Prés  
Hauts, Collumeau Odile,  
1 rue La Chaude Preaux,  
77710 Lorrez Le Bocage  
Preaux, T 0164314285

●ORAG, Haras de  
Gravelotte, Bresson Claire,  
Chemin du Breuil, 91480  
Varennes Jarcy,  
T 0689568404

●ORAG, Academie  
d'Enseignement Naturel,  
Mace Arnaud, 9 bis Passage  
Dartois Bidot 94106, Saint  
Maur Cedex, T 0683576984

## Pays de la Loire

●ORAF, Attelage Pays de  
Grandlieu, Herrouin Maurice,  
C/O Mr Perrocheau Bernard,  
route de Gauchoux, 44860  
St Aignan De Grand Lieu,  
T 0251708081

●ORAF, West Quarter  
Horse Association,  
Wilbrenninck Derk, Le Clos  
du Bourg, 49680 Neuille,  
T 0680129926

●ORAF, Les Fleuriers  
Loisirs, Guerineau Laure, La  
Fontaine, 72400 La Ferté  
Bernard, T 0243931304

●ORAG, Ecuries de La  
Sanguaze, Vallet Vincent La  
Hersandiere, 44330 Vallet  
T 0682006406

## Picardie

●ORAG, L Haras d'Offemont

d'Orsetti Hubert La Carrière,  
60170 St Crepin Aux Bois,  
T 0344856043

## Poitou Charentes

●CLAF, Pony Club des  
Greles, Auroy Isabelle, Les  
Greles, Praille, 79290  
St Martin De Sanzay,  
T 0549677481

●CLAG, Ecurie Yohann  
Mignet Mignet Yohann,  
Domaine de Lauze, 17350  
Taillebourg, T 0546932219

●ORAF, Team Bellevue,  
Gros Paul, La Touche, 16240  
Courcome, T 0545891054

●ORAF, As Chatelleraudaise  
de Compet Equestres,  
Cantin Thierry, Les Vides de  
Corset 86530, Naintre

●ORAG, Le Fer A Cheval,  
Cartier Corinne,  
8 Chemin Des Motillons,  
17100 Bussac Sur Charente,  
T 0546934437

## Provence

●ORAF, Carpentras  
Equitation, Benezeth  
Bernard, C/O Mr Benezeth  
Bernard, 74 Impasse des  
Lauriers, 84210, St Didier,  
T 0490661396

●ORAG, Les Chevauchées  
du Soleil, Roche Pierre Jean,  
Chasseou, 04300 Forcalquier,  
T 0492751374

●ORAG, Haras Coolfin,  
Proust Laurence, Campagne  
St Jean, 04300 Sigonce,  
T 0492751073

## Rhône Alpes

●ORAF, Equireal, Rey  
Patrick, 30 Chemin des  
Cotes, 74380, Arthaz Pont  
Notre Dame, T 0450360018

●ORAF, Ski Club Sallanches  
Tête Noire, Oudin Roger,  
C/O Roger Houdin,  
146 Impasse de Coulavin,  
74700, Domancy,  
T 0450936872

●ORAG, F E Les Fougères,  
Deveille Patricia, Ferme  
Equestre, Salayes,  
42550 Usson En Forez,  
T 0477506985

●ORAG, Ecurie de  
l'Hermettaz, Bochet Jessica,  
Le Port d'en Bas, 73460  
Notre Dame Des Millieres,  
T 0611132629

## Nouvelle Calédonie

●ORAG, Poneyland, Trin  
David, 2 Rue Cyprien  
d'Equerre, Magenta, 98802  
Noumea, T 0687912279

## 8 bonnes raisons de devenir EFE

### Centres équestres, poney clubs, rejoignez les Ecoles Françaises d'Equitation. Présentation des actions du CNEFE et des avantages à en faire partie.

#### Réseau

Les EFE forment un réseau de 1200 clubs dont la qualité a été vérifiée sur le terrain. L'appellation EFE est un gage de sérieux et de sécurité. Les labels d'activité « Poney Club de France » et « Cheval Club de France » permettent de se repérer parmi l'offre d'équitation.

#### S'engager

Les EFE respectent une charte de qualité, définie par plusieurs critères. Présentation en détail dans notre Cahier Qualité, envoyé aux clubs qui le demandent. L'agrément EFE contient 25 critères et est noté sur 136 points. Les labels d'activité reposent sur 12 critères et sont notés sur 100 points.

#### Charte de qualité

Des solutions simples pour s'engager dans une logique de progrès. 73% des clubs audités pensent que l'avis de l'évaluateur a permis de les faire évoluer, principalement dans les domaines de la communi-

cation et de la sécurité. 67% des clubs audités affirment que l'évaluateur leur a apporté de nouvelles informations concernant les obligations et déclarations légales.

#### Valoriser

En affichant l'enseigne EFE, vous montrez clairement au public qui fréquente votre établissement que la qualité est une de vos principales préoccupations. Vous êtes reconnu par un organisme national.

#### Interlocuteurs institutionnels

Lorsqu'un club obtient l'agrément EFE, nous informons par courrier le Maire de sa commune d'implantation.

Nous l'incitons à choisir une EFE pour ses projets éducatifs ou sportifs : équitation scolaire, séjours vacances...

Nous pouvons également vous appuyer auprès de la mairie pour obtenir certains aménagements : signalisation, ralentisseurs, panneaux « attention chevaux ».

Une fois par an, nous transmettons les listes d'EFE aux Conseils Généraux, Conseils Régionaux, directions régionales et départementales du Ministère des Sports, CRE et CDE, Haras Nationaux, accompagnées d'un dossier d'information sur la démarche qualité et d'un courrier d'encouragement à soutenir la démarche au plan local.

#### Bénéficiaire des actions

Le CNEFE mène tout au long de l'année des actions pour communiquer et donner des outils concrets aux EFE.

L'annuaire des EFE, largement diffusé, répertorie les EFE, classées par département et par activité.

Le CNEFE a réalisé au cours du 2<sup>e</sup> trimestre 2003 une enquête auprès de 960 cavaliers débutants licenciés dans une EFE en 2002.

L'objectif est d'améliorer les services apportés aux nouveaux cavaliers pour les fidéliser.

Le site internet présente la démarche qualité au grand public auquel il propose divers services pratiques : recherche d'une EFE par départe-



Photo : Centre de Tourisme Equestre La Landelle.

tement et activités, actualités, boutique en ligne, petites annonces, forum...

Le site comporte une partie réservée aux dirigeants d'EFE, qui peuvent y trouver des informations et offres professionnelles.

#### Club des partenaires

Le CNEFE met en place un réseau de partenaires.

Ils produiront des dossiers-conseil et proposeront des offres préférentielles aux EFE.

Nous ont rejoints : Generali, Cordonnier, Equisol, Cheval Pratique, Progipro, Lavauzelle, Spring et la Ligue Française de Protection du Cheval.

**Trois domaines font régulièrement l'objet de longues discussions au bord des routes, le dimanche. Voici les réponses que chaque chauffeur doit pouvoir apporter en cas de besoin.**

## La saison des transports

### Chronotachygraphe

#### Principe

Son utilisation s'applique à tous les transports de véhicules (ou ensemble de véhicules) dont le poids maximal autorisé en charge est supérieur à 3,5 tonnes.

#### Dérogations

Concerne la plupart des véhicules des centres équestres.

1/Les véhicules affectés au transport de marchandises dont le poids maximal autorisé, y compris celui des remorques ou semi-remorques, ne dépasse pas 3,5 tonnes.

2/Les véhicules utilisés pour des transports non commerciaux de biens dans des buts privés.

3/Les véhicules dont le poids maximal autorisé, y compris celui des remorques ou des semi-remorques, ne dépasse pas 7,5 tonnes, utilisés pour des transports de marchandises par des exploitations agricoles, de quelque

nature qu'elles soient, des exploitations d'élevage, de dressage, et d'entraînement, de quelque nature qu'elles soient, des haras (...) dans un rayon de 50 kilomètres autour de leur point d'attache habituel, à condition que la conduite du véhicule ne représente pas l'activité principale du conducteur.

En cas de dérogation il est conseillé de faire enlever le chronotachygraphe ou de le faire sceller, afin d'éviter toute difficulté à l'occasion d'un contrôle.

*Référence : règlement communautaire 3820/85 du 20 décembre 1985.*

#### Chrono électronique

En remplacement du chronotachygraphe. Ce chrono électronique sera obligatoire sur les véhicules neufs de plus de 12 tonnes à compter du 1er Août 2004 et s'imposera en cas de nécessité de remplacement du tachygraphe pour ces mêmes



Photo : FM

véhicules mis en circulation depuis le 1er Janvier 1996.

Logiquement, le chrono électronique fera l'objet des mêmes dérogations que celles fixées par le règlement européen de 1985 pour le chronotachygraphe.

L'Europe prépare actuellement un nouveau règlement et les propriétaires de ces véhicules doivent rester attentifs aux évolutions en question.

Le GHN diffusera dès que possible toutes informations disponibles sur ce sujet.

### Transport le dimanche

#### Principe

Le transport des véhicules de plus de 7,5 tonnes est interdit les samedis et veilles de jours fériés à partir de 22h jusqu'au dimanche 22 heures.

#### Dérogations permanentes

1/Les véhicules transportant exclusivement des animaux vivants sous réserve que la quantité d'animaux transportés soit au moins égale à la moitié de la charge utile du véhicule ou occupe au moins la moitié de la surface utile de chargement du véhicule.

2/Les véhicules en charge indispensables à l'installation de manifestations économiques, sportives, culturelles, éducatives ou politiques régulièrement autorisées, sous réserve que la manifestation se déroule le jour même ou le lendemain.

3/Le retour à vide est autorisé dans une limite de 150 Kms du premier point de livraison.

*Référence : arrêté du 7 février 2002*





**Documents de circulation**

**Feuille de route**

La feuille de route doit être à bord du véhicule à l'aller comme au retour pour tous les véhicules comprenant au moins deux essieux. L'absence de ce document peut entraîner des sanctions : contravention de 4e classe amende maximale de 750 €. Lorsque le déplacement est un concours officiel, vous pouvez imprimer la feuille de route après avoir procédé à vos engage-

ments sur le site Internet de la FFE [www.ffe.com](http://www.ffe.com).

**Registre de transport**

Le registre de transport comporte presque les mêmes mentions que la feuille de route. La seule mention supplémentaire est le nom et l'adresse du propriétaire de chaque équidé. Les informations du registre de transport doivent être conservées pendant trois ans minimum. Constituez votre registre de transport : - soit en regroupant tou-

**Feuille de route du ..... - date -**

Convoyeur : - nom - .....  
Motif du déplacement : .....  
Date et lieu de la dernière désinfection : .....  
Lieu de provenance : .....  
Nom de l'établissement équestre : .....  
Adresse : .....  
Téléphone : .....  
  
Lieu de destination : .....  
Nom : .....  
Adresse : .....  
Téléphone : .....

Liste des équidés transportés

N° SIRE	Equidé	Propriétaire	Adresse

tes les feuilles de route dans une chemise, - soit en consignand les mentions obligatoires sur un cahier afin de créer votre propre registre de transport.

## Gestions & déclarations

**Centre de gestion des professionnels du cheval**

Ce nouveau centre de gestion propose ses services aux dirigeants désormais imposés aux Bénéfices Agricoles. Le bulletin d'adhésion, voir A cheval de février, appelle un droit d'entrée unique d'un montant de 45,75 Euros que le nouvel adhérent ne versera qu'une seule fois, lors de sa première adhésion au CGPC. Le montant de la cotisation annuelle 2004 est fixé à 160 Euros TTC : il sera facturé après réception du

droit d'entrée. Cette cotisation : - couvre l'adhésion pour l'année 2004 et ouvre droit notamment à l'abattement de 20% sur les bénéfices pour 2004. Ref : BO-S.E4.00 Section IV 45ème - est du même montant que celui qu'appelaient jusque là l'AGPC pour ses membres « BNC » devenus depuis « BA » au sein du CGPC. Ce montant est maintenu sur le principe d'un service égal pour une cotisation égale au sein du tout nouveau CGPC. Quand ? Comment - Avant le 31 mars

2004 pour les personnes imposées aux BNC en 2003 - Dans les 3 mois du début d'exercice pour les personnes imposées aux BIC en 2003 Plus d'infos ? CGPC T 01 46 21 39 70

**Exonération de taxe professionnelle et de taxe foncière sur le bâti : déclarations avant le 1er mai 2004**

- Les propriétaires de bâtiments utilisés exclusivement pour les activités de préparation, d'entraînement et d'exploitation d'équidés doivent déposer auprès du centre

des impôts foncier du lieu de situation des immeubles la liste des bâtiments exclusivement affectés à ces activités. Imprimé CERFA n°6704 IL. - Les exploitants d'établissements équestres doivent déclarer le montant des bases de taxe professionnelle déclarées en 2003 qui concernent des biens autres que les bâtiments qui étaient soumis à la taxe foncière, auprès de leur centre des impôts avant le 1er mai 2004. Déclaration sur papier libre à joindre à la déclaration CERFA n°1003 P.

## Rôle et missions de la Fival

**La filière cheval a désormais son interprofession, regroupant tous les secteurs. Réponse à vos questions sur les rôles et missions de la Fival.**

**Qu'est ce qu'une interprofession ?  
A quoi ça sert ?**

Une interprofession est une organisation transversale regroupant les secteurs amont et aval de la filière.

Elle réunit les professionnels de ces secteurs autour des enjeux qui leur sont communs, au-delà de ce qui les divise. Son objectif est de développer l'activité et l'économie du secteur.

En 2004, la Fival va travailler à l'élaboration d'une connaissance de la filière qui puisse être une référence pour tous les

secteurs, autour de la catégorisation des produits, de la typologie des entreprises, d'un registre des métiers.

Elle va également constituer les bases d'une promotion renforcée du cheval et des activités équestres.

La Fival permettra également de traiter les problèmes posés aux entreprises qu'elles ne peuvent pas résoudre seules.

Enfin, elle travaille à l'obtention d'un financement de la filière en vue, notamment, de revaloriser les épreuves et concours d'élevage.

**Comment une cotisation « volontaire » peut-elle être « obligatoire » ?**

Une interprofession fédère les organismes reconnus comme les plus représentatifs de chacun des secteurs de la filière. Ces organismes ont été reconnus officiellement par les pouvoirs publics en 2001. Il s'agit d'organisations reconnues comme les plus représentatives : la FNC, l'ASEP, la CSCCF, le GHN et le SNEE-PEE.

Les responsables de ces organismes votent un accord interprofessionnel permettant de financer l'action de l'interprofession. Un tel accord prévoit donc le versement de cotisations prélevées sur l'activité professionnelle. Au stade du vote, les cotisations sont seulement voulues par les représentants des secteurs : on parle de cotisations volontaires.

Ensuite, à la demande des mêmes représentants, les pouvoirs publics ont le pouvoir d'étendre l'accord interprofessionnel. Les cotisations qu'il prévoit deviennent alors obligatoires pour tous les professionnels relevant des secteurs concernés. On

parle, au stade de l'extension de l'accord par les pouvoirs publics, de cotisations volontaires étendues. Elles sont obligatoires.

**Est-ce que les cotisations appelées par la Fival sont vraiment obligatoires ?**

Oui, les cotisations sont obligatoires depuis la parution au Journal Officiel le 27 mars 2003 de l'arrêté d'extension de l'accord interprofessionnel Fival 2002 pour tous les établissements équestres ouverts au public, les marchands, les éleveurs professionnels. (référence : article L 632-7 du code rural). Les personnes concernées reçoivent un appel de cotisation. Elles n'ont pas de démarches à réaliser pour recevoir cet appel.

**Qui va faire quoi avec cet argent ?  
Comment s'assurer qu'on ne va pas encore payer pour une énième usine à gaz ?**

La Fival en est au stade le pire. L'argent sort des poches des professionnels et il n'a pas encore généré de retour sur investisse-

### Composition

**La FIVAL est composée de cinq organisations membres :**

- la FNC (Fédération Nationale du Cheval)
- l'Asep (Association Syndicale des Etalonniers Particuliers)
- la CSCCF (Chambre Syndicale des Chevaux de France)
- le GHN (Groupement Hippique National)
- le Sneepee (Syndicat National des Exploitants d'Etablissements Professionnels-Entreprise Equestre)

ment. Il va servir prioritairement à la connaissance même de la filière (qui vend quoi, quelles sont les références technico-économiques des différents métiers du cheval, quelles sont la réalité et les perspectives de marché...) et à la promotion.

Ces dépenses seront intégralement soumises au contrôle du Conseil d'Administration de la Fival. Afin que l'argent des cotisations soit dépensé le mieux possible et le plus conformément aux attentes des acteurs, ils doivent mandater leurs représentants pour faire « remonter » au Conseil ce que sont ces attentes et priorités. Tout l'intérêt de ce système est que ces décisions prises « au nom de » ne sont pas celles de salariés ni de fonctionnaires mais de professionnels en activité, qui représentent leurs pairs.

**Comment se fait-il qu'elle soit due par des professionnels qui n'ont rien demandé à personne et auxquels on n'a pas demandé leur avis ?**

Une interprofession fédère des structures représentatives : des syndicats, des associations qui sont des instances de représentation de métiers.



Photo : FM

La Loi de 1975 établit donc la possibilité pour des professionnels organisés, disposant de structures de représentation, de se saisir de l'avenir de leurs métiers sans le confier à l'Etat.

Tout est donc dans la notion de représentation. Que l'on vote ou non, on est représenté par des personnes élues qui disposent de pouvoirs de décision et d'action au sein d'instances de représentation. Dans le cas d'une interprofession, chaque acteur est représenté, de fait, soit malgré lui, s'il ne s'investit pas dans les décisions qui seront prises par les socioprofessionnels élus, soit selon l'expression de sa propre volonté, pour peu qu'il fasse entendre

sa voix au sein de la ou des structures où d'autres que lui parlent et décident en son nom.

**La filière cheval a-t-elle vraiment besoin d'une structure supplémentaire ? Les choses ne sont-elles pas suffisamment compliquées comme ça ?**

La Fival met en œuvre la concertation des responsables professionnels les plus représentatifs. Elle n'est pas un échelon supplémentaire : elle facilite, au contraire, la liaison entre des structures qui existent déjà. Par ailleurs, elle manquait à la filière sport, loisir et travail. Les autres filières équinnes sont organisées : par les sociétés mères pour les cour-

ses (France Galop et la Société d'encouragement du cheval français), par la section équine d'Interbev pour la viande.

Grâce à la Fival, la filière sport, loisir et travail dispose maintenant de l'outil d'organisation qui lui manquait à l'échelle nationale. C'est en son absence que les choses seraient davantage compliquées, à l'heure où la reconnaissance officielle du caractère agricole des activités de la filière nécessite une politique d'ensemble.

L'interprofession permet aux professionnels de la filière de se prendre en charge pour la première fois et d'acquérir une autonomie pour pouvoir décider de leur avenir.  
- FIVAL



## Qu'est ce que le dopage chez les chevaux ?

### Selon la loi

**Il est interdit d'administrer ou d'appliquer aux animaux, au cours des compétitions et manifestations sportives organisées ou autorisées par la Fédération Française d'Equitation, ou en vue d'y participer, des substances ou procédés qui sont de nature à modifier artificiellement leurs capacités ou à masquer l'emploi de substances ou de procédés ayant cette propriété. Il est interdit de faciliter l'administration de telles substances ou d'inciter à leur administration, ainsi que de faciliter l'application de tels procédés ou d'inciter à leur application.**

### Déclenchement du contrôle

#### Par qui ?

Le Ministère des Sports  
La Fédération Française d'Equitation

#### Où ?

Dans toute épreuve équestre, quelle que soit la discipline, organisée sur le territoire français et figurant sur le calendrier international, national, régional ou départemental de la fédération ou de ses organismes déconcentrés ; dans les sta-

ges d'entraînement ou de préparation physique organisés par la Fédération et ses instances déconcentrées ; en général sur tous les lieux d'entraînement.

### Réalisation du contrôle

#### Par qui ?

Le Vétérinaire agréé par le Ministère des Sports et assermenté par le Tribunal de Grande Instance.

#### Sur qui ?

Le nombre de contrôles par épreuve est décidé par la FFE. Le choix des chevaux reste à la discrétion du vétérinaire chargé du contrôle ou du Président de Jury, à l'exception des Championnats où la désignation des chevaux est effectuée en raison de leur rang de classement dans l'épreuve.

#### Comment ?

Le responsable du cheval ou son représentant doit assister à toutes les opérations. Le matériel est fourni par un laboratoire agréé avec un étiquetage et un conditionnement scellé garantissant l'anonymat du cheval et du cavalier. Les prélèvements urinaire et sanguin sont

effectués en double exemplaire (éventuellement contre-expertise) et acheminés au LCH (Laboratoire des Courses Hippiques).

Un entretien avec le concurrent est prévu. Un procès Verbal est dressé par le vétérinaire préleveur pour le responsable du cheval, la FFE, le Ministère des Sports et le laboratoire (version anonyme). En cas de refus de présentation du cheval par le cavalier, le cas est considéré comme positif.

#### Sanctions

La sanction peut affecter le cavalier et/ou le cheval. Les sanctions sont indépendantes les unes des autres et leur nature dépend de la gravité de la faute établie :

- Avertissement
- Blâme
- Déclassement systématique du cheval et du cavalier de toutes les épreuves du concours, qui entraîne automatiquement la restitution des prix, primes et récompenses
- Rétrogradation dans un classement, qui entraîne automatiquement la restitution des prix, primes et récompenses
- Elimination d'une épreuve ou d'un con-

cours, qui entraîne automatiquement la restitution des prix, primes et récompenses.

- Suspension temporaire de la licence de compétition, à compter du 1er mars de l'année en cours ou à venir, qui est au maximum de trois ans pour un dépistage de substances prohibées. Pour une deuxième infraction dans un délai de cinq ans, la sanction est au maximum de cinq ans et pour une troisième infraction elle peut aller jusqu'à la radiation.

Pour l'administration des substances ou l'application des procédés, la suspension est au maximum de 3 ans. A la deuxième infraction dans un délai de 5 ans, la suspension est de 5 ans maximum et la troisième infraction entraîne la radiation.

Pour opposition ou tentative d'opposition aux enquêtes ou aux contrôles, la suspension est au maximum de 5 ans et la radiation à partir de la deuxième infraction.

Une amende dont le montant ne peut excéder 1.524,49 € peut-être infligée pour l'ensemble des infractions.

Le sursis total ou partiel ne peut être

accordé qu'en cas de première suspension et par décision spécialement motivée.

### *Déroulement de la procédure lors d'un cas positif*

Le laboratoire agréé adresse un rapport d'analyse à la FFE. Le représentant de la FFE : Informe le cavalier qui a la possibilité sous cinq jours de lui demander, par lettre recommandée avec AR, qu'il soit procédé, à ses frais, à une analyse de contrôle dans le même laboratoire. Saisit la commission d'interprétation vétérinaire, Ecrit un rapport d'instruction,

Convoque par lettre recommandée avec AR la personne responsable devant la commission de lutte contre dopage 1<sup>e</sup> instance.

Réunion de la Commission de Lutte contre le Dopage chevaux 1<sup>e</sup> instance qui juge le cas après un débat contradictoire.

La FFE notifie au cavalier par lettre recommandée avec AR les décisions de sanction de la Commission de 1<sup>e</sup> instance et indique la possibilité de faire appel de la décision. Le cavalier dispose de 10 jours à compter de la date de la notification de la décision de la commission de 1<sup>e</sup> instance pour faire appel par lettre recom-

mandée avec AR auprès du président de la commission d'appel. L'appel est suspensif. Réunion de la commission de lutte contre le dopage chevaux d'appel en cas d'appel du cavalier, celui-ci est convoqué devant la commission par lettre recommandée avec A/R. La commission délibère après un débat contradictoire.

### Publication des décisions

Les décisions font l'objet d'une publication au Bulletin Officiel et dans la Ref à l'issue de la décision de 1<sup>e</sup> Instance ou d'appel.

### Réengagement des chevaux

**A l'issue de la période de suspension et dans la mesure où le cavalier s'est acquitté de l'amende éventuelle, le cheval doit, avant de reprendre les compétitions, subir un contrôle effectué par un vétérinaire préleveur, dont les résultats doivent être négatifs.**

**Un courrier de la FFE informe le cavalier et lui indique la procédure à suivre.**

**Les frais de l'analyse sont à la charge du demandeur. A réception de cette analyse le cavalier est informé de la possibilité de réengager son cheval en compétition.**

### Services FFE

#### Boulogne

Bt E, Le Quintet  
81, avenue E. Vaillant.  
92517 Boulogne Cedex

#### Lamotte

Parc Equestre.  
41600 Lamotte

#### La Villette

9, bd Macdonald.  
75019 Paris

#### Partenaires

**SIF** - 14490 Litteau

**SIRE** - Haras Nationaux. BP 3.

19231 Arnac-Pompadour  
Cedex

**Cabinet Pezant** - BP 3032.

14017 Caen Cedex 2.

**Editions Lavauzelle.**

BP 8. 87350 Panazol

**L'écho des poneys**

Grignon  
77370 Fontenailles

#### Boulogne

FFE Direction générale T 01 58 17 58 17 F 01 58 17 58 00

FFE Vie Fédérale T 01 58 17 58 80 F 01 58 17 58 84

FFE DTN T 01 58 17 58 17 F 01 58 17 58 60

FFE Communication T 01 58 17 58 17 F 01 58 17 58 19

FFE Compet T 01 58 17 58 17 F 01 58 17 58 45

FFE Compet organisateurs T 01 58 17 58 54 F 01 58 17 58 10

#### Lamotte

FFE CLUB T 02 54 94 46 46 F 02 54 94 46 47

FFE Parc T 02 54 94 46 11 F 02 54 94 46 10

FFE DTN T 02 54 94 46 53 F 02 54 94 46 50

CNEFE T 02 54 94 46 14 F 02 54 94 46 18

GHN T 02 54 83 02 02 F 02 54 83 02 03

#### La Villette

FFE CNTE T 01 53 26 15 50 F 01 53 26 15 51

#### Partenaires

SIF T 02 31 51 21 10 Fax réservé cert. med. et autor. parent. 02 31 51 21 15

SIRE - Haras Nationaux T 05 55 73 83 83 F 05 55 73 94 83

Cabinet PEZANT T 02 31 06 11 60 F 02 31 94 24 74

Editions LAVAUZELLE T 05 55 58 45 30 F 05 55 58 45 43

L'écho des poneys T 01 64 08 45 29 F 01 60 67 56 01

vie.federale@ffe.com

dtn@ffe.com

communication@ffe.com

clients.ffecompet@ffe.com

bo.ffecompet@ffe.com

club@ffe.com

parc@ffe.com

fg.activnat@ffe.com

cnefe@ffe.com

infos@ghn.com.fr

cnte@ffe.com

commercial@lavauzelle.com  
echoponey@aol.com

● **Affaire - n°84 : FFE c / Mme Nicole Vital, présidente de l'ex Ligue Centre Val de Loire des sports équestres.**

Vu la requête présentée par Maître Guettard au nom de Mme Vital en application du chapitre III de la loi n°2002-1062 du 6 août 2002 portant amnistie;

Vu la loi n°2002-1062 du 6 août 2002 portant amnistie;

Vu les lois et règlements relatifs au sport en France et notamment l'art. 16 de la loi n°84-610 modifiée du 16 juillet 1984, relative à l'organisation et à la promotion des activités physiques et sportives,

Vu le décret n°93-1059 du 3 septembre 1993 modifié relatif aux règlements disciplinaires des fédérations sportives,

Vu les statuts de la FFE du 14 décembre 1999,

Vu le règlement intérieur de la FFE (approuvé par l'AG du 8 janvier 2002) et en particulier l'article 25

Vu le règlement disciplinaire (approuvé par l'AG du 8 janvier 2002) annexé au règlement intérieur de la FFE, et notamment son chapitre II relatif aux autorités et organismes disciplinaires,

Vu la décision de la commission juridique et disciplinaire

d'appel de la FFE du 23 avril 2003;

Vu le rapport présenté par le représentant de la Fédération chargé de l'instruction, M. Emmanuel Phillips et après avoir entendu les observations de Maître Paris, pour la FFE, de Maître Guettard, pour Mme Vital et de Mme Vital;

Considérant que selon les art. 11 et 13 de la loi du 6 août 2002 sont amnistiés les faits commis avant le 17 mai 2002 en tant qu'ils constituent des fautes passibles de sanctions disciplinaires ou professionnelles; les contestations relatives au bénéfice de l'amnistie devant être portées devant l'autorité ayant rendu la décision;

Considérant que Mme Vital a été condamnée à une suspension de licence de deux ans, par décision définitive du 23 avril 2003 de la commission juridique et disciplinaire d'appel de la FFE, pour des agissements antérieurs au 17 mai 2002; que dès lors, sa demande est recevable;

Considérant cependant que le bénéfice de l'amnistie ne s'étend pas, sauf mesure individuelle du Président de la République, aux faits constituant des manquements à l'honneur, à la pro-

bité et aux bonnes mœurs, qu'en l'absence de définition légale de ces termes, il appartient à l'organe saisi de la requête d'apprécier la nature des faits reprochés; Considérant que Mme Vital a été sanctionnée pour avoir modifié les statuts de la ligue équestre du Centre Val de Loire sans avoir obtenu l'autorisation de sa fédération de tutelle, que ces faits sont intervenus à une époque où la Fédération Française d'Equitation connaissait d'importantes évolutions, en vue de son unification;

Considérant que l'opposition aux décisions fédérales et le refus de les appliquer ne constituent pas un manquement à l'honneur et à la probité;

Considérant néanmoins que, eu égard aux responsabilités importantes qu'exerçaient Mme Vital, tant au sein de la ligue équestre du Centre que des instances nationales de la Fédération, son refus de favoriser l'unité fédérale s'est traduit par une désorganisation totale et pérenne du système fédéral régional et à porter une atteinte durable au bon déroulement de la pratique sportive; que ces faits, qui dépassent les limites du droit de chacun d'exprimer sa

contestation, sont contraires à l'honneur d'un dirigeant sportif dans la mesure où ils avaient pour objectif de bloquer le développement de la pratique équestre fédérale dans toute une région;

Considérant également que le transfert des fonds, notamment issus du produit de la vente des licences fédérales, détenus par la Ligue équestre du Centre au profit de l'association Equita-centre, créée en fraude des intérêts de la fédération nationale, constitue un manquement à la probité dès lors que la mise en place de l'association Equita-centre avait pour but de permettre la gestion de ces fonds en dehors de toute procédure de contrôle fédéral; que l'absence d'enrichissement personnel de la part de Mme Vital, constatée par la commission le 23 avril 2003, n'est pas de nature à contredire une telle appréciation;

**Par ces motifs :**

- déclare la requête de Mme Vital recevable

- déclare les faits reprochés à Mme Vital exclus du bénéfice de l'amnistie

- rejette sa requête  
Cette décision a été prise en Commission le 21 janvier 2004.

## Commission juridique & disciplinaire de 1e instance du 28 janvier 2004

● **Affaire N°112/24/2003 : Jean-Michel Lang/Philippe Citerne, Président du Jury du CSO de Bois-le-Roi IV du 13/14 septembre 2003 - N°200377078 Epreuve N° 3.**

En cours d'épreuve arrêt des concurrents ayant 8 points pour gagner du temps.

Saisine de la Commission le : 30/10/03

Vu les lois et règlements relatifs aux sports en France et notamment l'article 16 de la loi N° 84-610 modifiée du 16 juillet 1984 relative à l'organisation et à la promotion des activités physiques et sportives,

Vu le décret n° 93-1059 du 3 septembre 1993 modifié,

relatif aux règlements disciplinaires des fédérations sportives,

Vu les statuts de la FFE du 14 décembre 1999,

Vu le règlement intérieur de la FFE (approuvé par l'AG du 8 janvier 2002) et en particulier de l'article 25,

Vu le règlement disciplinaire (approuvé par l'AG du 8 janvier 2002) annexé au

règlement intérieur de la FFE, et notamment son chapitre II relatif aux autorités et organismes disciplinaires,

Vu le Règlement général des Compétitions de la FFE (édition 2003),

Vu le Règlement des Concours de Saut d'Obstacles (édition 2003)

La Commission, après avoir





## Calendrier des sessions BAP & APB 2004

Les dossiers de candidature doivent être demandés à FFE CLUB et retournés à FFE CLUB au plus tard 15 jours avant la date de l'examen. Sont reçus l'avant programme officiel. Renseignées les sessions dont FFE Club a

Date	Région organisatrice	Lieu de la session	Candidats
Me 7 avril	Auvergne - BAP/APB Pascal Bioulac T 04 73 34 86 06	Club Hippique Clermontois Chemin du Grand Beaulieu 63000 Clermont-Ferrand T 04 73 28 39 09	De la région : 10 Hors région : 10
Me 7 avril	Rhône - Alpes - APB Régis Bouchet T 04 77 94 71 04	Prévisionnel	
Ma 13 et Me 14 avril	Provence - BAP/APB Franck David T 04 90 09 66 53	Poney Club le Faré Route des Aubes 13400 Aubagne T 04 42 82 11 61	De la région : 12 Hors région : 4
Lu 19 avril	Aquitaine - BAP/APB Marie Jeanson T 05 58 42 75 26	Les Ecuries des Pyrénées Route d'Arzacq 64230 Sauvagnon T 05 59 33 71 71	De la région : 10 Hors région : 05
Me 28 avril	Rhône - Alpes - APB Régis Bouchet T 04 77 94 71 04	Prévisionnel	
Ve 30 avril	Franche-Comté - APB Michel Lombardot T 03 81 67 68 80	Poney Club Equi-Libre Ferme de la Guénardière 25660 Montrond le Château T 03 81 51 55 64	De la région : 4 Hors région : 2
Me 5 mai	Rhône - Alpes - APB Régis Bouchet T 04 77 94 71 04	Prévisionnel	
Me 5 mai	Centre Val de Loire - BAP André Lhotte T 02 38 90 25 87	Poney Club Chartrain Route de Nogent de Phaye 28000 Chartres T 02 37 30 10 10	De la région : 8 Hors région : 4
Me 12 mai	Midi-Pyrénées - BA Gildas Lotte T 05 63 42 06 45	Poney Club de Lauzerte Les Bordes 82110 Lauzerte	De la région : 10 Hors région : 2
Je 13 et 14 mai	Ile De France - BAP Jean Luc Audlair T 01 69 07 51 10	Prévisionnel	
Sa 15 mai	Poitou-Charentes - BAP/APB Cyril Barreau T 05 49 29 04 04	Poney Club Le Loup Garou 79120 Lezay T 05 49 29 04 04	De la région : 10 Hors région : 02
Ma 25 et Me 26 mai	Nord Pas De Calais - BAP Edith Cuvelier T 06 08 54 67 60	Ma 25 matin Maison du Sport 367 rue Jules Guesde 59650 Villeneuve d'Ascq Ma 25 après-midi et Me 26 Poney Club de Villeneuve d'Ascq Ferme de Verbeke Avenue du Canteleu 59650 Villeneuve d'Ascq T 03 20 05 26 39	De la région : 14 Hors région : 00
Me 26 mai	Lorraine - BAP Stéphane Jeandel T 06 21 69 77 91	Poney Club Forêt de Haye Zone de loisirs 54840 Velaine en Haye	De la région : 10 Hors région : 2
Ma 25 et Me 26 mai	Rhône - Alpes - BAP/APB Régis Bouchet T 04 77 94 71 04	Ecuries du Couzon La Petite Rente 38200 Vienne T 04 74 53 15 30	De la région : 16 Hors région : 4
Me 26 et Je 27 mai	Bretagne - BAP/APB Colette Noël T 02 98 21 68 28	Prévisionnel	
Ma 8 juin	Normandie - BAP/APB Patricia Voeltzel T 02 32 55 77 03	Domaine équestre de la Bonde St Paer 27140 St Denis le Ferment T 02 32 55 77 03	De la région : 7 Hors région : 8
Ma 8 juin	Languedoc-Roussillon Jean Pierre Guez T 04 66 23 49 84	Prévisionnel	
Ma 8 et Me 9 juin	Provence - BAP/APB Franck David T 04 90 09 66 53	Poney Club de Canto Grihet Les Terres Rouges 13100 Beaucueil 04 42 66 97 94	De la région : 10 Hors région : 10
Me 9 et Je 10 juin	Pays de la Loire - BAP/APB Sophie Normand T 02 40 46 02 13	Prévisionnel	
Je 19 juin	Champagne Ardennes Inés Ferté T 03 24 38 82 20	Prévisionnel	
Ma 29/ Me 30 juin et Je 1er juillet	Franche-Comté - BAP/APB Michel Lombardot T 03 81 67 68 80	Poney Club Equi-Libre Ferme de la Guénardière 25660 Montrond le Château 03 81 51 55 64	De la région : 8 Hors région : 4
Ma 24 août	Normandie BAP Patricia Voeltzel 02 32 55 77 03	Centre Equestre de la Scie 3 chemin des Forrières 76590 Longueville sur Scie 02 35 85 79 44	De la région : 10 Hors région : 10
Ve 27 août	Franche-Comté - BAP/APB Michel Lombardot T 03 81 67 68 80	Poney Club Equi-Libre Ferme de la Guénardière 25660 Montrond le Château 03 81 51 55 64	De la région : 3 Hors région : 3
Me 27 oct	Auvergne - BAP/APB Pascal Bioulac T 04 73 34 86 06	Prévisionnel	
Me 15 déc	Normandie BAP Patricia Voeltzel 02 32 55 77 03	Centre Equestre d'Agon Coutainville Charrière du Commerce 50230 Agon Coutainville	De la région : 10 Hors région : 10
Me 15 et Je 16 déc	Pays de la Loire - BAP/APB Sophie Normand T 02 40 46 02 13	Prévisionnel	

### DUC 2e période

Les DUC pour les concours du 1er août au 31 décembre sont saisies sur internet ou envoyées au SIF jusqu'au 30 avril. Validation par les CRE des DUC enregistrées entre le 1er et le 15 mai. Si la DUC comporte des épreuves de championnat départemental, régional ou interrégional, la saisie est effectuée soit par le club organisateur entre le 1er mars et le 30 avril, soit, pour les championnats départementaux, par le CDE concerné aux mêmes dates que le club organisateur, soit par le CRE concerné entre le 1er mars et le 15 mai. Formulaire joints à la REF de mars et disponibles sur internet.

Disc	Dates	Lieu	Catégorie
ATT	6 mai-9 mai	Dorthealyst DEN	CAI-B4-2-1/CAIP-B4-2-1
ATT	7 mai-9 mai	Allentown, NJ USA	CAI-B
ATT	7 mai-9 mai	Torino ITA	CAI-A/B 2-1
ATT	12 mai-16 mai	Windsor GB	CAI-W/ CAIP-A 4-2-1
ATT	21 mai-23 mai	Bromont, QC CAN	CAI-B
ATT	28 mai-30 mai	Vecses HUN	CAI-A 4-2-1
ATT	29 mai-31 mai	Wachtebeke BEL	CAI-A4-2-1/CAI-B1/CAIP-A4
CCE	1 mai-2 mai	Brookleigh, WA AUS	CIC2*/1*
CCE	3 mai	Osberton GBR	CIC2*
<b>CCE 6 mai-9 mai</b>	<b>Compiègne FR</b>	<b>CIC2*</b>	
CCE	6 mai-9 mai	Belo Horizonte BRA	CIC3*/W/2*/1*
CCE	7 mai-9 mai	Marbach GER	CIC3*/2*/1*/CICYJ*
CCE	12 mai-16 mai	Taupo NZL	CC13*/2*/1*
CCE	13 mai-16 mai	Allentown, NJ USA	CIC2*
CCE	13 mai-16 mai	Dartfield IRL	CIC2*/1*
CCE	14 mai-16 mai	Sciolze-Torino ITA	CICP2*/1*
CCE	15 mai-16 mai	Chatsworth GBR	CIC3*-W
CCE	19 mai-23 mai	Lexington, VA USA	CCI1*
CCE	20 mai-23 mai	Chepstow GBR	CCI1*
<b>CCE 20 mai-23 mai</b>	<b>Saumur FR</b>	<b>CCI3*</b>	
CCE	20 mai-23 mai	Wahlsdorf-Liepe GER	CIC2*/1*
CCE	22 mai-23 mai	Nana Glen, NSW AUS	CIC2*/1*
CCE	23 mai	Floors Castle GBR	CIC2*
CCE	27 mai-30 mai	Lagoa Santa, MG BRA	CCI3*/2*/1*
<b>CCE 27 mai-30 mai</b>	<b>Macon, Laize FR</b>	<b>CCIP2*/1*</b>	
CCE	27 mai-30 mai	Minsk BLR	CCI2*/1*
CCE	27 mai-30 mai	Parker, CA USA	CCI2*/1*
CCE	27 mai-30 mai	Windsor GBR	CCI2*/CIC2*
<b>CCE 27 mai-31 mai</b>	<b>Dijon, FR</b>	<b>CCI2*/1*</b>	
CCE	28 mai-30 mai	Shumen, BUL	CCI2*/1*orCIC2*/1*
CCE	28 mai-30 mai	Bialy Bor, POL	CCI3*/CIC3*/2*
CCE	28 mai-31 mai	Niederseeon GER	CCI1*
CCE	29 mai-30 mai	Bielefeld GER	CIC2*/1*
DRE	7 mai-9 mai	Barzago ITA	CDI3*
DRE	7 mai-9 mai	Jozefin POL	CDIO2*
DRE	13 mai-16 mai	Nårten-Hardenberg GER	CDI3*
DRE	14 mai-16 mai	Cincinnati, OH USA	CDI3*/CDIY
DRE	20 mai-23 mai	Eindhoven NED	CDI1*/CSI3*/CSI1*
DRE	20 mai-23 mai	Lipica SLO	CDIO[-W]CDI3*
DRE	20 mai-23 mai	Munich GER	CDI3*/CSI3*
DRE	20 mai-23 mai	Sao Paulo, SP BRA	CDI2*
DRE	28 mai-30 mai	Zakrzow POL	CDIJ
DRE	28 mai-31 mai	Stråmsholm SWE	CDI3*
DRE	29 mai-31 mai	Wiesbaden GER	CDI3*/CSI4*
END	1 mai	Fauriesmith RSA	CEI3*/2*/1*
<b>END 1 mai</b>	<b>Rambouillet FR (140 km)</b>	<b>CEI3*</b>	
END	6 mai	Bahrain BRN (100 km)	CEI2*
END	8 mai	Asheville, NC USA	CEI3*/2*
END	8 mai	Dronninglund DEN	CEI3*/2*/1*
<b>END 8 mai</b>	<b>La Baule FR (160 km)</b>	<b>CEIO3*</b>	
END	8 mai	Santa Caterina BRA	CEI3*/2*/1*
END	14 mai-16 mai	Ctdera AUS	CEI3*/2*
END	14 mai-16 mai	Venere di Piscina ITA (2x100/120/90 km)	CEI3*/2*
END	15 mai	Avare, SP BRA	CEI1*

Disc	Dates	Lieu	Catégorie
END	15 mai	South Downs, W. Sussex GBR (160/120 km)	CEI2*
END	15 mai-16 mai	Magnor NOR	CEI3*/2*/1*
<b>END 22 mai</b>	<b>Ribiers FRA (119 km)</b>	<b>CEI2*</b>	
END	22 mai-23 mai	Jerez ESP	CEI3*
<b>END 29 mai</b>	<b>Guerledan FRA (119 km)</b>	<b>CEI2*</b>	
END	29 mai-30 mai	Mourmes IRL	CEI3*/2*/CEIY3*
CSO	1 mai	Sydney AUS	CSI-W
CSO	1 mai-3 mai	Borkow POL	CSIP-B
CSO	6 mai-9 mai	Buenos Aires "Sol de Mayo" ARG	CSI[-W]
CSO	6 mai-9 mai	Copenhagen DEN	CSIO4*
CSO	6 mai-9 mai	El Cortijo GUA	CSI1*
<b>CSO 6 mai-9 mai</b>	<b>La Baule FRA (Super League)</b>	<b>CSIO5*</b>	
<b>CSO 6 mai-9 mai</b>	<b>Le Touquet FRA</b>	<b>CSUP-A/B</b>	
CSO	7 mai-8 mai	Hong Kong HKG	CSIO1*
<b>CSO 7 mai-9 mai</b>	<b>Auvers FRA</b>	<b>CSIV-B</b>	
CSO	7 mai-9 mai	Cervia ITA	CSI3*
CSO	7 mai-9 mai	Moorsele BEL	CSI2*
CSO	7 mai-9 mai	Sachendorf AUT	CSI2*
CSO	12 mai-14 mai	Balmoral IRL	CSI1*
CSO	13 mai-16 mai	Helden NED	CSIOYJP
CSO	13 mai-16 mai	Linz-Ebelsberg AUT	CSIO4*
CSO	14 mai-16 mai	Aach GER	CSI4*
<b>CSO 14 mai-16 mai</b>	<b>Aleria Tallone FRA</b>	<b>CSI1*</b>	
CSO	15 mai-16 mai	Krakow POL	CSI1*
CSO	15 mai-16 mai	Mosonmagyaróvár HUN	CSI1*
CSO	15 mai- 17 mai	Bishkek KGZ	CSIO3*[-W]
<b>CSO 20 mai-22 mai</b>	<b>Porto Vecchio FRA</b>	<b>CSI1*</b>	
<b>CSO 20 mai-23 mai</b>	<b>Courfians FRA</b>	<b>CSIY-A/CSIJ-Ch-B/CSIP-A</b>	
CSO	20 mai-23 mai	Eindhoven NED	CSI3*/CSI1*/CDI1*
CSO	20 mai-23 mai	Hamburg GER	CSI4*
CSO	20 mai-23 mai	Munich GER	CSI3*/CDI3*
CSO	20 mai-23 mai	Rio de Janeiro, RJ BRA	CSI1*
CSO	20 mai-23 mai	Sandnes NOR	CSI1*
CSO	20 mai-23 mai	San Juan Capistrano CA USA	CSI4*
CSO	21 mai-23 mai	Copenhagen DEN (Baltic Cup)	CSUP-B
<b>CSO 21 mai-23 mai</b>	<b>La Courneuve FRA</b>	<b>CSI3*</b>	
CSO	21 mai-23 mai	Pontedera ITA	CSI3*
CSO	26 mai-30 mai	Fort Langley, BC CAN	CSI[-W]
CSO	27 mai-30 mai	Madrid ESP	CSI4*
CSO	27 mai-30 mai	Rome ITA	CSIO5*
CSO	28 mai-30 mai	Wroclaw POL	CSI[-W]
CSO	28 mai-30 mai	Zaparsic CRO	CSI1*
<b>CSO 28 mai-31 mai</b>	<b>Grenoble-Jarrie FRA</b>	<b>CSI1*</b>	
<b>CSO 28 mai-31 mai</b>	<b>Reims FRA</b>	<b>CSIJP-A</b>	
CSO	29 mai-31 mai	Wiesbaden GER	CSI4*/CDI3*
VO	21 mai-23 mai	Cogozzo-Mantova ITA	CVI2*/1*
VO	29 mai-30 mai	Sala SVK	CVI2*

## Tarifs de Publicité dans la REF

### ● Publicité quadri imprimée dans le cahier rédactionnel, films ou fichiers fournis

- 4e de couverture	2 500 € HT	- 3e de couverture	1 800 € HT	- Page gauche	1 000 € HT
- 2e de couverture	2 000 € HT	- Page droite	1 200 € HT		

### ● Asilage d'une affiche ou d'un document plié 21x29,7 cm face imprimée visible, 4 pages maxi, livré sous film : 2500 HT

- TVA	19,6 %	- 2 ou 3 parutions	-10%	- emplacement dans 10 1ères pages	+30%
		- 4 ou 5 parutions	-20%	- emplacement dans 20 1ères pages	+20%

FFE Club Parc Equestre 41600 Lamotte T 02 54 94 46 43 F 02 54 94 46 70 mël promotion.club@ffe.com



Disc	Début	Région	Catégories	Organisateur	N°	Cloture
AT	02 mai	RHÔNE ALPES 01 NEUVILLE LES DAMES	Nat Am 4	Mme S TORASSO Le Bouleau 01400 NEUVILLE LES DAMES T 04 74 55 70 75 / 06 74 84 42 01	200401001	20/04/2004
AT	05 mai	PAYS DE LOIRE 49 LE LION D'ANGERS	Elevage	M Christian BOUTELLEAU Haras Nat 49220 LE LION D'ANGERS T 02 41 18 05 05 / 06 80 45 48 97 F 02 41 95 69 69	200449049	20/04/2004
AT	07 mai	COTE D'AZUR 83 NANS LES PINS	Nat Am 3	M Yves LOUTFI Route de Carnon 83860 NANS LES PINS T 06 80 26 46 61 / F 04 94 78 66 56	200483030	27/04/2004
AT	08 mai	BOURGOGNE 21 BEAUNE	Elevage	Melle Nathalie LACOMBE Château de Vignolles 21200 BEAUNE T 06 08 41 34 70 / 03 80 22 17 86 F 03 80 22 17 86	200421058	27/04/2004
AT	14 mai	NORMANDIE 27 EVREUX	Nat PRO	Mme M F MONNIER La Scierie Courtonne les 2 Eglises 14290 ORBEC T 02 32 44 71 37 / F 02 32 44 71 37	200427001	04/05/2004
CE	01 mai	FRANCHE COMTÉ 39 DOUCIER	Nat Am 3 Nat Am 4	Mme DOLE route de Clairvaux 39130 DOUCIER T 03 84 25 76 52 / F 03 84 25 76 52	200439002	20/04/2004
CE	01 mai	ILE DE FRANCE 78 BONNEVILLE BOISSETS I	Nat PRO 2	Mme Janine CATIER La Cerisaie route des Fourneaux 78610 LES BREVIAIRES T 01 34 84 67 55 / 06 07 18 00 28 F 01 30 46 33 61	200478038	20/04/2004
CE	03 mai	ILE DE FRANCE 78 BONNEVILLE BOISSETS	Elevage labellisé	Mme Janine CATIER La Cerisaie Route des Fourneaux 78610 LES BREVIAIRES T 01 34 84 67 55 / 06 07 18 00 28 F 01 30 46 33 61	200478054	27/04/2004
CE	07 mai	RHÔNE ALPES 01 LYON NEYRON	Nat Am 4, Nat Am 3	Mme Laurence MARC BRUCKERT Parc Miribel Jonage 01700 NEYRON T 04 78 55 35 19 / 06 70 76 37 37 F 04 78 55 34 78	200401003	27/04/2004
CE	07 mai	RHÔNE ALPES 01 LYON NEYRON	Elevage labellisé	Mme Laurence MARC BRUCKERT Parc Miribel Jonage 01700 NEYRON T 04 78 55 35 19 / 06 70 76 37 37 F 04 78 55 34 78	200401003	27/04/2004
CE	08 mai	BRETAGNE 22 LAMBALLE	Elevage, Nat Am 3, Nat Am 4	Mrs MARECHAL ou BLANC Haras Nat de Lamballe BP 548 22405 LAMBALLE T 02 96 31 00 40 / F	200422004	27/04/2004
CE	08 mai	ILE DE FRANCE 78 BONNEVILLE BOISSETS II	Elevage, Nat Am 3, Nat Am 4	Mme Janine CATIER La Cerisaie route des Fourneaux 78610 LES BREVIAIRES T 01 34 84 67 55 / 06 07 18 00 28 F 01 30 46 33 61	200478039	27/04/2004
CE	15 mai	ILE DE FRANCE 92 JARDY MARNES LA COQUETTE I	Nat PRO 2	M Emmanuel FELTESSE Haras de Jardy Bd de Jardy 92430 MARNES LA COQUETTE T 01 47 01 35 35 / F 01 47 41 83 77	200492015	04/05/2004
CE	15 mai	PAYS DE LOIRE 72 BEAUMONT PIED DE BOEUF	Elevage, Nat Am 3, Nat Am 4	M Sylvain BONNEAU Le Cottage 72500 BEAUMONT PIED DE BOEUF T 02 43 46 79 98 / 06 08 35 51 11 F 02 43 46 79 98	200472008	04 mai
CE	21 mai	ILE DE FRANCE 92 JARDY MARNES LA COQ.	Elevage labellisé, Nat Am 3, Nat Am 4	M Emmanuel FELTESSE Haras de Jardy bd de Jardy 92430 MARNES LA COQUETTE T 01 47 01 35 35 / F 01 47 41 83 77	200492016	11 mai
DR	01 mai	COTE D'AZUR 83 BESSE SUR ISSOLE	Nat Am 3a	Mme LECLOUX Club du Centaure 83890 BESSE SUR ISSOLE T 04 94 59 65 98 / 06 75 00 29 11 F 04 94 59 65 98	200483005	20/04/2004
DR	01 mai	ILE DE FRANCE 75 PARIS	Nat Am 4	M LEBORGNE SEP route la Muette à Neuilly 75116 PARIS T 01 45 01 20 06 / F 01 45 01 55 33	200475002	20/04/2004
DR	01 mai	ILE DE FRANCE 77 PAMFOU	Nat Am 3a	M Jean Claude CHERET Parc de Chapuis 77830 PAMFOU T 01 64 31 81 74 / 06 08 57 55 29 F 01 64 31 88 39	200477004	20/04/2004
DR	01 mai	PAYS DE LOIRE 85 SAINT GERVAIS	Elevage, Nat Am 4	Mlle Sandrine PINAULT CE des Presnes Route de Beauvoir 85230 SAINT GERVAIS T 02 51 49 05 01 / 06 63 42 96 73 F 02 28 10 92 69	200485008	20/04/2004
DR	01 mai	POITOU CHARENTES 17 COURANT	Elevage, Nat Am 3b	Mlle Fleurance DA SOLEDADE Ecole d'Equitation de la Trézence 17330 COURANT T 05 46 32 32 41 / F	200417004	20/04/2004
DR	02 mai	CENTRE VAL DE LOIRE 18 LIGNIERES	Nat Am 3b	Mme CAMBOURIEU C E La Picardiére 18100 VIERZON T 02 48 51 57 63 / 06 08 99 09 66 F 02 48 51 53 83	200418026	20/04/2004
DR	02 mai	LORRAINE 88 CHANTRAINE EPINAL	Nat Am 3b	Mme Stéphanie OLIVAIN SHE Vallon d'Olima 88000 CHANTRAINE T 03 29 82 16 33 / F 03 29 35 08 81	200488028	20/04/2004
DR	07 mai	POITOU CHARENTES 17 ROYAN ST PALAIS SUR MER	Elevage, Nat PRO 2	Centre Equestre Maine Gaudin 17420 ST PALAIS SUR MER T 05 46 23 11 44 / F 05 46 23 73 39	200417005	27/04/2004
DR	08 mai	NORD 59 FAUMONT	Nat Am 3b	M Philippe BLOMME 245 rue de l'Abbaye des Prés BP 401 59358 FAUMONT CEDEX T 03 20 59 26 83 / F 03 20 59 26 83	200459014	27/04/2004
DR	09 mai	CENTRE VAL DE LOIRE 28 COURVILLE SUR EURE	Nat Am 3b	Mme NARDOLINI 23 rue de Tachainville La Varenne 28630 VER LES CHARTRES T 06 11 70 26 60 / 02 37 23 21 23 F 02 37 26 33 48	200428003	27/04/2004
DR	14 mai	PAYS DE LOIRE 49 LE LION D'ANGERS		M Ch BOUTOLLEAU CPVC Haras Nat 49220 LE LION D'ANGERS T 02 41 18 05 05 / 02 41 95 86 55 F 02 41 18 05 15	200449014	04/05/2004
DR	16 mai	CHAMPAGNE ARDENNE 51 MOURMELON LE PETIT	Nat Am 4	Mlle CUPERLY Haras du Couseau 51400 MOURMELON LE PETIT T 03 26 66 04 89 / F	200451020	04/05/2004
DR	21 mai	CENTRE VAL DE LOIRE 45 COULLONS GIEN	Elevage, Nat Am 3b	M David LAIZEAU La Petite Brosse 45720 COULLONS T 02 38 29 20 16 / 06 16 30 17 47 F 02 38 29 24 43	200445002	11/05/2004
DR	30 mai	CHAMPAGNE ARDENNE 51 MOURMELON LE PETIT	Nat Am 4	Mlle CUPERLY Haras du Couseau 51400 MOURMELON LE PETIT T 03 26 66 04 89 / F	200451021	18/05/2004
EN	01 mai	NORD 62 FIEFS	JEUNES CHEVAUX REGIONAL	M Jean Pierre BRANLY 76 rue Pasteur 62540 MARLES LES MINES T 03 21 62 13 17 / F 03 21 62 21 10	200462079	20/04/2004
SO	01 mai	AQUITAINE 24 TERRASSON EN PERIGORD	Nat Am 3, AM 4, AM 3, PRO 2, PRO 1	France Jumping Promotion 62 bd Stalingrad 24000 PERIGUEUX T 05 53 08 11 14 / 06 70 63 71 90 F 05 53 35 10 67	200424020	20/04/2004
SO	01 mai	CENTRE VAL DE LOIRE 36 LE BLANC	Nat PRO 2 GP, PRO 2, AM 3, AM 4, Elevage	Mlle Sylvie LABOUTE C E l'Epineau 36300 RUFFEC LE CHATEAU T 02 54 37 72 63 / 06 82 12 80 37 F 02 54 37 11 66	200436004	20/04/2004
SO	01 mai	FRANCHE COMTÉ 25 BESANCON VALENTIN	Nat Am 4 GP, PRO 2, AM 3, AM 4, Elevage	ETRIER BISONTIN 39 rue de la Combe du Puit 25480 ECOLE VALENTIN T 03 80 50 01 12 / F 03 81 53 75 42	200425009	20/04/2004
SO	01 mai	LORRAINE 55 LISLE EN RIGAUT	Nat Am 3 GP, Nat Am 4 GP, AM4, AM3, PRO2, Elevage	Mlle Julie BOGAERT Ecuries de Jeand'Heurs Vieux Jeand'Heurs 55000 LISLE EN RIGAUT T 03 29 70 20 61 / F	200455004	20/04/2004
SO	01 mai	MIDI PYRÉNÉES 31 TOULOUSE MONTAIGUT /SAVE	CRE	Mlle Laurence DIERAS Club Hippique Hounedis 31530 MONTAIGUT SUR SAVE T 06 09 72 36 55 / 05 61 85 43 37 F	200431032	20/04/2004
SO	01 mai	NORMANDIE 61 ARGENTAN	Nat Am 3, AM 4, PRO 2	M Yves LEGOUT Bellegarde 61200 SEVIGNY T 02 33 67 58 92 / 06 81 27 34 94 F	200461013	20/04/2004

Disc	Début	Région	Catégories	Organisateur	N°	Cloture
SO	01 mai	PAYS DE LOIRE 44 TREILLIERES NANTES	Nat Am 3 GP, Nat Am 4 GP, PRO 2, AM 3, AM 4	M Philippe SANCHIS Champeaux 44119 TREILLIERES T 02 51 77 01 76 / 06 03 03 36 43 F 02 51 77 01 76	200444030	20/04/2004
SO	01 mai	PICARDIE 02 BERTAUCOURT	Nat Am 3, AM 4, PRO 2, Elevage	M Jean Marc POIRET 2 chemin de l'Empereur 02800 BERTAUCOURT T 06 86 22 73 71 / F 03 23 56 42 41	200402029	20/04/2004
SO	01 mai	PICARDIE 60 SAINT GERMER DE FLY	Nat Am 3, AM 4, PRO 2	Mme Guillemette GAVELLE 18 chemin de la Garenne 60850 ST GERMER DE FLY T 03 44 82 51 59 / 06 80 99 31 79 F 03 44 82 93 06	200460023	20/04/2004
SO	01 mai	PROVENCE 13 AIX EN PROVENCE	Nat PRO 2 GP, PRO 2 AM 3, AM 4	M Xavier NOEL avenue du Club Hippique chemin des Cavaliers 13090 AIX EN PROVENCE T 04 42 20 18 26 / F 04 42 95 12 41	200413052	20/04/2004
SO	01 mai	RHÔNE ALPES 69 VOURLLES	Nat Am 4 GP, AM 3, AM 4	M ATTALI et Mme TRUCHET 53 route des Vallières 69390 VOURLLES T 06 07 21 97 75 / 06 16 70 90 94 F 04 78 56 57 74	200469008	20/04/2004
SO	02 mai	ALSACE 67 SARRE UNION II	Nat Am 4	M Marc HENRIOT Centre Equestre 67260 SARRE UNION T 03 88 00 15 59 / 06 82 12 65 20 F	200467068	20/04/2004
SO	02 mai	CENTRE VAL DE LOIRE 18 LIGNIERES	Nat Am 3 GP, Nat Am 4 GP, AM 3, AM 4	M Jean Philippe GUERTAULT 2 place de l'Eglise 18500 VIGNOUX / GARANGEONT 02 48 51 57 63 / F 02 48 51 53 83	200418025	20/04/2004
SO	02 mai	ILE DE FRANCE 94 VINCENNES	Nat Am 3, AM 4	Mme Sylvie FAURE UCPA / BAYARD Avenue du Polygone 75012 PARIS T 01 43 65 46 87 / 06 21 62 13 29 F 01 43 65 85 94	200494002	20/04/2004
SO	02 mai	ILE DE FRANCE 93 TREMBLAY EN FRANCE	Hunter	M Xavier BOUGEOIS 9 11 chemin des Saints Pères 93290 TREMBLAY EN FRANCE T 01 49 63 63 63 / F 01 49 63 63 62	200493002	20/04/2004
SO	02 mai	MIDI PYRÉNÉES 31 VACQUIERS	Nat Am 4 GP, AM 3, AM 4, PRO 2	M Jean Luc FAU Club Hippique de la Forêt 31340 VACQUIERS T 05 61 82 08 71 / 06 07 23 28 50 F 05 61 82 37 44	200431014	20/04/2004
SO	02 mai	NORMANDIE 76 ROUEN HAUTOT/SEINE	Nat Am 3, PRO 2, AM 4	M Henry de BEAUPUIS 76113 HAUTOT SUR SEINE T 06 80 45 35 61 / F 02 35 34 25 93	200476059	20/04/2004
SO	02 mai	NORMANDIE 50 LES PIEUX	Nat Am 4, AM 3	M Noël LETABLIER 2 l'Herbage 50340 SOTTEVILLE T 02 33 52 41 63 / F	200450015	20/04/2004
SO	02 mai	PAYS DE LOIRE 85 LA ROCHE SUR YON	Hunter, Elevage	Mlle Albane Evacilie RAYNE Société Hippique Yonnaise Les Terres Noires 85000 LA ROCHE SUR YON T 02 51 05 38 34 / F 02 51 36 10 88	200485015	20/04/2004
SO	02 mai	PAYS DE LOIRE 72 PARIGNE LE POLIN	Nat Am 4 GP, PRO 2, AM 3, AM 4, Elevage	Mme Nicole GEFFRIAUD La Vallée 72330 PARIGNE LE POLIN T 02 43 87 83 71 / F	200472025	20/04/2004
SO	02 mai	POITOU CHARENTES 16 ANGOULEME III	Nat Am 3, AM 4, PRO 2	M Jacques MARCHAT Etrier Charentais 16400 LA COURONNE T 05 45 61 25 20 / F 05 45 65 37 08	200416007	20/04/2004
SO	04 mai	CHAMPAGNE ARDENNE 10 BRIENNE LE CHATEAU	Elevage	M Jean Marc SIRI 23 ter rue D Larry 10500 BRIENNE LE CHATEAU T 06 14 40 11 25 / F 03 25 92 91 27	200410017	20/04/2004
SO	04 mai	NORMANDIE 27 GAILLON SAINT AUBIN	Elevage	Pascale WITTMER 8 rue des Noés 27600 SAINT AUBIN SUR GAILLON T 06 07 99 79 00 / 06 88 23 89 29 F 02 32 53 02 43	200427045	20/04/2004
SO	05 mai	AQUITAINE 64 ANGLET	Elevage	Mme Christelle SYS C H C B Route du Petit Palais 64600 ANGLET T 05 59 63 83 45 / 06 07 03 73 82 F 05 59 63 95 59	200464034	20/04/2004
SO	06 mai	ILE DE FRANCE 78 MAISONS LAFFITTE	Nat PRO 2 GP, Nat Am 3 GP, Nat Am 4 GP, PRO 1, PRO 2, AM 3, AM 4, Elevage	M André CAPELLE 6 rue du Beau Site 78600 LE MESNIL LE ROI T 01 39 62 40 10 / 06 14 74 37 55 F 01 39 62 40 10	200478013	27/04/2004
SO	07 mai	CORSE 20 TALLONE ALERIA I	Nat Am 3, PRO 2, AM 4	M C MANIER Association Jump "IN" Corsica Karting de Tallone 20270 TALLONE ALERIA T 06 13 61 07 73 / F 04 42 74 70 51	200420006	27/04/2004
SO	07 mai	ILE DE FRANCE 75 PARIS COUNTRY JUMP	Nat PRO 2 GP, PRO 2, AM 4, AM 3	Mme ISMALUN La Houssaye 78270 BONNIERES / SEINE T 06 17 95 42 24 / F 01 30 98 95 78	200475010	27/04/2004
SO	07 mai	NORMANDIE 50 AUVERS	Nat Am 4, CRE, PRO 1, PRO 2, AM 3	M Alain HINARD 27 rue de l'Eglise 50500 AUVERS T 02 33 42 04 35 / 06 20 35 42 36 F 02 33 42 32 82	200450075	27/04/2004
SO	07 mai	PAYS DE LOIRE 72 LE MANS BOULERIE JUMP VI	Nat PRO 2 GP, Nat Am 3 GP, Nat Am 4 GP, PRO 2, AM 3, AM 4, Elevage, Hunter	Mlle Anouck CHEMIN Haras des Bouleries 72530 YVRE L'EVEQUE T 02 43 89 66 93 / 06 83 17 44 51 F 02 43 89 47 43	200472026	27/04/2004
SO	08 mai	ILE DE FRANCE 77 MONTEVRAIN LAGNY	Nat Am 3 GP, AM 3, AM 4	M Marc BUTET C H des Corbins 77144 MONTEVRAIN T 06 11 75 26 59 / 06 87 71 96 44 F 01 60 36 00 05	200477028	27/04/2004
SO	08 mai	ILE DE FRANCE 77 MEAUX	Nat Am 4, PRO 2, AM 4, AM 3	M Jean Sébastien GUENEC Club Hippique de Meaux rue A Schweitzer 77100 MEAUX T 01 64 33 21 51 / 06 80 68 20 91 F 01 64 34 30 54	200477029	27/04/2004
SO	08 mai	PAYS DE LOIRE 49 CORNE	Nat Am 4 GP, PRO 2, AM 3, AM 4	M Andrien LECARPENTIER Etrier de Corné 25 RN 147 49630 CORNE T 02 41 47 19 69 / 06 24 25 12 58 F 02 41 45 08 65	200449028	27/04/2004
SO	08 mai	RHÔNE ALPES 01 BOURG EN BRESSE	CRE	M Marc FICHTER rue du Manège 01000 BOURG EN BRESSE T 04 74 21 31 78 / F 04 74 21 47 19	200401028	27/04/2004
SO	09 mai	AQUITAINE 24 SARLAT EN PERIGORD	Nat Am 3, PRO 1, PRO 2, AM 4	M Xavier LEMARQUIS BP 13 24200 SARLAT T 05 53 59 02 24 / 06 07 19 79 28 F 05 53 31 03 04	200424037	27/04/2004
SO	09 mai	BOURGOGNE 89 VILLEFARGEAU	Nat Am 4 AM 3	M Joël ALIX Centre Equestre 89240 VILLEFARGEAU T 06 09 47 51 58	200489009	27/04/2004
SO	09 mai	ILE DE FRANCE 91 AUVERS SAINT GEORGES	CRE	Secrétariat CREIF 56 rue des Renaudes 75017 PARIS T 01 47 66 10 03 / F 01 42 67 08 51	200491014	27/04/2004
SO	09 mai	MIDI PYRÉNÉES 81 CASTRES	Nat Am 3 GP, Nat Am 4 GP, AM 3, AM 4	M Raymond CASSAN Les Cavaliers Castres Montagnes Noires Les Lices 4109 chemin du Corporal 81100 CASTRES T 06 79 82 49 08 / 06 12 57 32 38	200481024	27/04/2004
SO	09 mai	MIDI PYRÉNÉES 46 FIGEAC	Elevage, Nat Am 4, AM 3	Mrs BESOMBES / MARTINEZ Avenue de Nayrac 46100 FIGEAC T 06 85 33 97 11 / 06 13 63 21 17 F 05 65 34 78 14	200446007	27/04/2004
SO	09 mai	MIDI PYRÉNÉES 31 GRAZAC	Nat Am 3, AM 4, PRO 2	M Philippe ECHANIZ BP 5 PAGESSE Loisirs 31190 GRAZAC T 06 14 49 59 22 / F 05 61 50 74 75	200431015	27/04/2004
SO	11 mai	AQUITAINE 64 PAU II SHF	Elevage	SOCIETE HIPPIQUE FRANCAISE 16 avenue de La Bourdonnais 75007 PARIS T 01 53 59 31 36 / F 01 53 59 31 30	200464036	27/04/2004

Disc	Début	Région	Catégories	Organisateur	N°	Cloture
SO	14 mai	CORSE	Nat Am 3, PRO 2, AM 4	M C MANIER Association Jump "IN" Corsica Karting de Tallone 20270 TALLONE ALERIA T 06 13 61 07 73 / F 04 42 74 70 51	200420007	27/04/2004
SO	14 mai	NORMANDIE	Nat PRO 2 GP, Nat Am 3 GP, Nat Am 4 GP, PRO 2, AM 3, AM 4	Mme WITTMER ou M LANGLAIS 8 rue des Noes 27600 SAINT AUBIN SUR GAILLON T 06 07 99 79 00 / 06 88 23 89 29 F 02 32 53 02 43	200427010	27/04/2004
SO	14 mai	PAYS DE LOIRE	Nat PRO 2 GP, Nat Am 4 GP, PRO 2, AM 3, AM 4	M Christian THOMAZO Haras du Parc d'en Haut 44460 AVESSAC T 02 99 72 46 51 / 06 63 84 46 51 F	200444056	27/04/2004
SO	15 mai	AQUITAINE	CDE	Mme Nadine DAUSSY Centre Equestre Le Pas du Marquis 33260 LA TESTE T 05 56 54 18 05 / F	200433082	04/05/2004
SO	16 mai	PAYS DE LOIRE	Nat Am 3 GP, AM 3, PRO 2, AM 3, AM 4	M DAPREMONT Haras de la Vaillantière 44240 LA CHAPELLE / ERDRE T 02 40 72 95 33 / 06 12 48 03 35 F 02 40 72 97 03	200444054	04/05/2004
SO	18 mai	NORMANDIE	Nat PRO 2 GP, Elevage, PRO 1, PRO 2, AM 3, AM 4	M Alain HINARD 27 rue de l'Eglise 50500 AUVERS T 02 33 42 04 35 / 06 20 35 42 36 F 02 33 42 32 82	200450026	04/05/2004
SO	20 mai	ILE DE FRANCE	Nat PRO 2 GP, Nat Am 3 GP, Nat Am 4 GP, Elevage, PRO 2, AM 3, AM 4	M Olivier SAIGNAT Les Césardières 91650 SAINT YON T 06 07 87 74 94 / F 01 64 58 63 90	200491017	04/05/2004
SO	21 mai	CORSE	Nat Am 4 GP, PRO 1, PRO 2, AM 3, AM 4	M COLONNA CESARI Rue du 9 septembre 1943 Route du Port 20137 PORTO VECCHIO T 04 95 70 48 20 / 06 18 46 06 03 F 04 95 70 92 00	200420036	04/05/2004
SO	28 mai	CORSE	Nat Am 3 GP, Nat Am 4 GP, PRO 1, PRO 2, AM 3, AM 4	M COLONNA CESARI Rue du 9 septembre Route du Port 20137 PORTO VECCHIO T 04 95 70 48 20 / 06 18 46 06 03 F 04 95 70 92 00	200420028	18 mai
SO	29 mai	PAYS DE LOIRE	Nat Am 3 GP, Nat Am 4 GP, Nat PRO 2 GP, PRO 2, AM 3, AM 4	Mlle Anouck CHEMIN Haras des Bouleries 72530 YVRE L'EVEQUE T 02 43 89 66 93 / 06 83 17 44 51 F 02 43 89 47 43	200472027	18 mai
SO	29 mai	PAYS DE LOIRE	Hunter, Nat Am 4 AM 3, Elevage	M François SALAUN La Tuilerie 85390 TALLUD SAINTE GEMME T 02 51 00 32 73 / 06 11 34 55 00 F 02 51 87 59 92	200485017	18 mai
SO	30 mai	PICARDIE	Nat PRO 2 GP, PRO 2, AM 3, AM 4	Mme Françoise BEGUIN 120 rue St Fursy 80200 PERONNE T 06 86 73 86 90 / 03 22 73 33 50 F 03 22 73 33 59	200480019	38125
VO	08 mai	AUVERGNE	Jeunes Voltigeurs, Nat Am, Nat PRO 2	M D QUESNAY 2 rue de la Mairie 63190 SEYCHALLES T 04 73 73 08 58	200463010	27/04/2004
VO	09 mai	POITOU CHARENTES	Nat PRO 2, Jeunes Voltigeurs	Mme Isabelle SALZAT Club Hippique Niortais 400 route d'Aiffres Les Sources 79000 NIORT T 05 49 28 28 28 / F 05 49 28 28 20	200479013	27/04/2004
VO	16 mai	ALSACE	Nat Am	M Mathias TOLLEROM rue des Cavaliers 67000 STRASBOURG T 03 88 61 67 35 / F 03 88 61 67 35	200467060	04/05/2004
VO	16 mai	LIMOUSIN	Nat Am		200419025	
VO	20 mai	NORD	Nat Am, Jeunes Voltigeurs	Mme Caroline RABOT 103 avenue de Flandre 59491 VILLENEUVE D'ASCQ T 03 20 72 28 04 / 06 07 16 84 43 F 03 20 72 28 04	200459092	11 mai
VO	23 mai	ALSACE	Nat PRO 2, Jeunes Voltigeurs	Mme Pia JEHU MULLER Route de Knaft 67150 ERSTEIN T 06 82 08 75 48 / F	200467061	11 mai

## Sommaire des BO amateur et pro

### BO FFE Compet N°7

C139	Haras nationaux	Marquage rectif. Uzès et Les Bréviaires
C139	Haras nationaux	Serveur vocal interactif
C139	CRE Normandie	Additif règlement CSO jeunes
C140	CRE Languedoc	Challenge St Georges équitation
	CRE Lorraine	Jeunes chevaux
	CRE Bourgogne	Sélections championnats région et France
	CRE Bourgogne	Règlement championnat Bourgogne CCE
	CRE Bourgogne	Règlement interdépartemental attelage

### BO FFE Compet N°8

C153	CCE	Rectif. participation épreuves internationales
C155	CSO	Epr. formule master concours Le Pouget
C154	CSO	Règlement challenge Totalgaz
C154	Haras nationaux	Marquage Strasbourg & le Lion d' Angers
C155	CSO	Trophée du Cœur 2004
C155	CRE Corse	Accueil concurrents en Corse sud
C156	CRE Alsace	Règlement championnats
C159	CRE Rhône Alpes	Règlement CSO
C163	SHF	Commission disciplinaire

### BO FFE Compet N°9

C169	Haras nationaux	Marquage Bourg en Bresse
C170	CSO	Challenge Sud Sologne Antarès
C170	CRE Normandie	Règlement champ. open master pro 2
C170	CRE Ile de France	Rectificatif règlement championnats CSO
C171	CRE Normandie	Règlement championnats dressage

### BO FFE Compet N°10

C179	Challenges	Butet & Joël Albert Bottier
C179	Challenge	Ladies Jump
C180	Minist. agriculture	Encouragements compétitions équestres
C185	Subventions	Liste concours
C211	SHF	Formulaire rattrapage engagements
C212	SHF	Tarifs engagements, dotations
C222	SHF	Répartition dotations
C221	SHF	Modifications règlement
C222	SHF	Liste juges & chefs de pistes 2004
C227	Commissions	Lutte contre le dopage 16/12/2003
C229	CRE Picardie	Règlement championnat & critérium CSO
C229	Challenge	Règlement Antarès
C229	CRE Nord PDC	Règlement championnats & critères
C232	CRE Pays Loire	Championnats CCE Pro 2
C232	CRE Pays Loire	Challenge dressage





# BO des concours club & ponam en mai 2004

Disc.	Date	Région	Dpt - Lieu	Type	Epreuves	n°	Cloture Eng Engt Terrain	Organisateur	Tél
CSO	02 mai	Bretagne	29 Concarneau	CD	BOI COI DOI A2-CD A1-CD B1-CD B2-CD C1-CD C2-CD D1-CD D2-CD B3P-CD B2P-CD B1P-CD C3P-CD C2P-CD C1P-CD D3P-CD D2P-CD D1P-CD	5262	23 avril	NON Domaine De Kerqueres	0298605452
CSO	02 mai	Centre VDL	28 Sorel Mousset		A1 A2 B1 B1P B2P B3P C1P C2P D1P D2P OP1 OP2 OP3 OP3P BOI COI DOI	6294	23 avril	NON C E Des Vieilles Ventes	0237418287
CSO	02 mai	Centre VDL	45 Coullons		A1 B1 OP1 A2 OP2 OP3 B1P C1P D1P B2P C2P D2P OP3P	6391	23 avril	OUI C E Des Brosses	0238292016
CCE	02 mai	Centre VDL	45 Poilly Lez Gien	CD	B1-CD B2-CD B3-CD B3P-CD C1-CD C2-CD C3-CD C3P-CD D1-CD D2-CD D3-CD D3P-CD E2-CD A1-CD A2-CD E1	5334	23 avril	OUI Etrier Wallon	0238670477
CSO	02 mai	Champ. Ard.	10 Troyes Menois	CD	E2 E1 E3 B3P-CD C3P-CD D3P-CD B2P-CD D2P-CD B1P-CD C1P-CD D1P-CD C2P-CD	5391	23 avril	OUI C E De Menois	0325415806
CSO	02 mai	Côte d'Azur	83 Six Fours Les P.	CR	DOI D2P E1 C2P COI OP1 B2P B1 A2-CR A1-CR B2 OP2 E2 BOI C1P D1P B1P	6173	23 avril	OUI Equi Club Du Brusac	0607196699
CSO	02 mai	Fr. Comté	25 Besancon	CD	D2P-CD DOI C2P-CD COI B2P-CD BOI A1-CD OP2 B1-CD B1P-CD OP1 C1P-CD D1P-CD	7238	23 avril	NON Ec. De Chateau Galland	0381500011
VOL	02 mai	Fr. Comté	25 Besancon		6V1 6V2 6V3 9V1 9V2 9V3	6278	23 avril	NON Ec. De Chateau Galland	0381500011
DRE	02 mai	Ile de Fr.	77 Jablines		E11 E21 E31	6295	23 avril	OUI C E Base Loisirs Jablines	0160266882
CSO	02 mai	Ile de Fr.	78 St Martin La G.	CD	D2P B3-CD B2-CD C3-CD D3-CD B1-CD C2-CD C1-CD D2-CD D1-CD	6623	23 avril	OUI A H Mantois Vexin	0130984012
CSO	02 mai	Ile de Fr.	91 Soisy Sur Seine	CR	A1-CR A2-CR	5985	23 avril	NON A C E Sport Jumping Idf	0169892084
CSO	02 mai	Ile de Fr.	91 Corbreuse		B1P C1P D1P B2P C2P D2P B3P C3P D3P BOI COI DOI	6939	23 avril	NON Ecuries Xavier Malbe	0661895649
HBJ	02 mai	Ile de Fr.	91 Bievres	CR	BENJ2CR CAD2-CR MOUS2CR POUS2CR MIN2-CR CADE2	6315	23 avril	NON Poney Club De Monteclin	0146263120
CSO	02 mai	Ile de Fr.	92 Sevres		OP2 OP3P D3P	5766	23 avril	NON Poney Club De Brimborion	0146263120
CCE	02 mai	Ile de Fr.	92 Marnes La C.		A1 A2 E1 E2	5356	23 avril	NON A S Jardysports	0147013535
CCE	02 mai	Ile de Fr.	92 Marnes La C.		E1 E2	5643	23 avril	NON Cde Des Hauts De Seine	0688835213
END	02 mai	Ile de Fr.	92 Marnes La C.		EN1 EN2	5357	23 avril	NON A S Jardysports	0147013535
CSO	02 mai	Ile de Fr.	93 Neuilly Sur Marne		E1 E2 E3	5068	23 avril	OUI C E De Neuilly Sur Marne	0143085989
HUN	02 mai	Ile de Fr.	93 Tremblay En Fce	CD	E+1-CD E1-CD E2-CD E+2-CD	7081	23 avril	NON PE Chateau Bleu Apiecb	0149636363
CSO	02 mai	Ile de Fr.	94 Nogent Sur Marne		OP1 OP2 OP3	7147	23 avril	NON C H Du Bois De Vincennes	0148730128
DRE	02 mai	Ile de Fr.	94 Nogent Sur Marne	CD	E11-CD E21-CD E31-CD	7594	23 avril	OUI C H Du Bois De Vincennes	0148730128
CCE	02 mai	Ile de Fr.	95 Bethemont La F.	CD	B2P-CD C1-CD C2P-CD C3P-CD D2P-CD D3P-CD OP1 D1-CD	6205	23 avril	OUI Le Val Kalypso	0134695509
POL	02 mai	Ile de Fr.	95 Viarmes		MOUS POUS BENJ MIN CAD CADE JUN OPEN	6408	23 avril	NON C E De Viarmes	0134093509
CSO	02 mai	L. Rouss.	30 Sauve	CD	B3-CD A1-CD A2-CD E+3-CD E3-CD C3-CD B2-CD B1-CD C2-CD C1-CD D2-CD E2-CD E+2-CD D1-CD E1-CD E+1-CD B1P-CD B2P-CD B3P-CD C1P-CD C2P-CD C3P-CD D1P-CD D2P-CD D3P-CD	6099	23 avril	NON Poney Club La Bardette	0466770472
DRE	02 mai	L. Rouss.	30 Sauve	CD	D1P-CD C1P-CD B1P-CD D2P-CD C2P-CD B2P-CD OP3P OP31 OPEN-CD A-CD B21 B1-CD D1-CD C1-CD E2-CD C21-CD D21-CD E1-CD	6287	23 avril	NON Poney Club La Bardette	0466770472
DRE	02 mai	L. Rouss.	34 A Preciser	CD	E11-CD E21-CD E31-CD E+11-CD E+21-CD E+31-CD	5890	23 avril	NON Cde De L Herault	0467999609
CSO	02 mai	L. Rouss.	66 Elne		D3P C3P OP2 OP3 C2P COI B2P BOI B1P C1P OP1 D1P D2P DOI	6361	23 avril	OUI Poney Club Catalan	0468225890
CSO	02 mai	Limousin	87 Razes		E3 B3 C2 E2 E1	6406	23 avril	OUI C E Moulin D Aiguemarde	0555712884
CCE	02 mai	Limousin	87 Chateau Chervix	CD	A1-CD E1-CD E2-CD B3-CD C3-CD D3-CD B1P-CD C1P-CD D1P-CD B2P-CD C2P-CD D2P-CD	7455	23 avril	NON Poney Club Equi-Libre	0555008996
CSO	02 mai	Lorraine	54 Belleau		E2 E1 E3	6393	23 avril	OUI Acp Ecurie De La Natagne	0383315261
CSO	02 mai	Midi Pyr.	31 Montaignut/Save	CR	E3-CR E2-CR E1-CR	6379	23 avril	NON C H Hounedis	0561857698
PMG	02 mai	Midi Pyr.	46 Figeac	CR	MG1-CR MG2-CR MG3-CR PG1-CR PG2-CR PG3-CR PA1-CR PA2-CR PA3-CR SG1-CR SG2-CR	5533	23 avril	OUI Club Figeacois Poney/Chv	0565347057
HBJ	02 mai	Midi Pyr.	46 Limogne		POUS2 BENJ2 MIN2 CAD2 CADE2 JUN2	6392	23 avril	NON C E Didier Fraysse	0565316791
CSO	02 mai	Midi Pyr.	65 Lourdes	CD	DOI COI BOI OP3P OP3 D1P-CD C1P-CD B1P-CD D2P-CD C2P-CD B2P-CD A2-CD A1-CD B1-CD C1-CD D1-CD E2-CD E1-CD	6402	23 avril	OUI Etrier De Bigorre	0562454060
CSO	02 mai	Midi Pyr.	81 Castres		A2 B2 OP2 C3 OP3 B1P C1P D1P B2P C2P D2P	5153	23 avril	NON Bertieu Equitation	0624256621
DRE	02 mai	Midi Pyr.	81 Albi		E11 E21 E31 A OPEN	7080	23 avril	NON C E Albigeois	0563544691
PMG	02 mai	Nord PDC	59 Banteux		MG1 MG2 PG1 PG2 PG3 PA2 PA3 SG2	6693	23 avril	NON Poney Club Des Hirondelles	0327743232
CSO	02 mai	Nord PDC	62 Aire Sur La Lys		B1 C1 D1 E3 E2 D2P DOI C2P COI B2P BOI E1 D1P C1P B1P	6401	23 avril	OUI A S E Airoise	0321956088
ATT	02 mai	Nord PDC	62 Etaples		MOUS POUS BENJ MIN CAD JJS	5672	23 avril	OUI A C D Etaples	0321897869
ATT	02 mai	Normandie	27 Hauville		MOUS POUS BENJ MIN CAD JJS ATT2 A2-1	6372	23 avril	NON Poney Et Compagnie	0615160333
CSO	02 mai	Normandie	50 St Lo	CI	A1-CI A2-CI B1-CI C1-CI D1-CI E1-CI B2-CI C2-CI D2-CI E2-CI B3-CI C3-CI D3-CI E3-CI B1P-CI C1P-CI D1P-CI B2P-CI C2P-CI D2P-CI B3P-CI C3P-CI D3P-CI	5430	23 avril	NON Poneys ss Les Pommiers	0233512180
DRE	02 mai	Normandie	50 St Lo	CI	B11-CI C11-CI D11-CI E11-CI B1L-CI C1L-CI D1L-CI E1L-CI B21-CI C21-CI D21-CI B2P-CI C2P-CI D2P-CI B1P-CI C1P-CI D1P-CI	5431	23 avril	NON Poneys ss Les Pommiers	0233512180
PMG	02 mai	Normandie	50 St Lo	CI	MG1-CI MG2-CI MG3-CI PG1-CI PG2-CI PG3-CI PA1-CI PA2-CI PA3-CI POUS-CI BENJ-CI MIN-CI CAD-CI OPEN-CI OP+CI	5432	23 avril	NON Poneys ss Les Pommiers	0233512180





# BO des concours club & ponam en mai 2004

Disc.	Date	Région	Dpt - Lieu	Type	Epreuves	n°	Cloture Eng Engt Terrain	Organisateur	Tél
CSO 08 mai	Fr. Comté	90 Giromagny	CD DOI D2P-CD COI C2P-CD BOI B2P-CD A1-CD B1P-CD C1P-CD D1P-CD			7228	30 avril	OUI Poney Club des Prés Heyd	0384293147
CSO 08 mai	Ile de Fr.	77 Ozoir La Ferrière	CR B1P-CR C1P-CR D1P-CR			6028	30 avril	NON Assoc Poney Club d'Ozoir	0160026632
CSO 08 mai	Ile de Fr.	93 La Courneuve	E+2 E+1			6409	30 avril	NON Club Hippique de l'An V	0148386263
CSO 08 mai	L. Rouss.	34 A définir	CR C3-CR C2-CR C1-CR B3-CR B2-CR B1-CR D3-CR D2-CR D1-CR E3-CR E+3-CR E2-CR E+2-CR E1-CR E+1-CR A2-CR A1-CR			7466	30 avril	OUI Cre Languedoc Roussillon	0467417853
CCE 08 mai	L. Rouss.	34 A définir	CR B3-CR B2-CR B1-CR C3-CR C2-CR C1-CR D3-CR D2-CR D1-CR E3-CR E+3-CR E2-CR E+2-CR E1-CR E+1-CR A2-CR A1-CR			7470	30 avril	OUI Cre Languedoc Roussillon	0467417853
CCE 08 mai	L. Rouss.	34 A définir	CR B3P-CR B2P-CR B1P-CR C3P-CR C2P-CR C1P-CR D3P-CR D2P-CR D1P-CR			7473	30 avril	OUI Cre Languedoc Roussillon	0467417853
DRE 08 mai	L. Rouss.	34 A définir	CR BCDEE+/3-CR BCDEE+/2-CR BCDEE+/1-CR BCDEE+/3L-CR BCDEE+/2L-CR BCDEE+/1L-CR A-CR OPEN-CR			7475	30 avril	OUI Cre Languedoc Roussillon	0467417853
DRE 08 mai	L. Rouss.	34 A définir	CR B1P-CR B2P-CR B3P-CR C1P-CR C2P-CR C3P-CR D1P-CR D2P-CR D3P-CR			7477	30 avril	OUI Cre Languedoc Roussillon	0467417853
CPS 08 mai	L. Rouss.	34 A définir	CR A-CR B-CR C-CR D-CR E-CR			7479	30 avril	OUI Cre Languedoc Roussillon	0467417853
PMG 08 mai	L. Rouss.	34 A définir	CR PA2-CR PA1-CR PA3-CR PG1-CR PG2-CR PG3-CR			7555	30 avril	OUI Cre Languedoc Roussillon	0467417853
ATT 08 mai	L. Rouss.	34 A définir	CR A2-1-CR A4-1-CR AT-1-CR ATT2-CR BENJ-CR CAD-CR JJS-CR MIN-CR MOUS-CR POU5-CR			7560	30 avril	OUI Cre Languedoc Roussillon	0467417853
HBJ 08 mai	L. Rouss.	34 A définir	CR BENJ2CR CAD2-CR CADE2CR JUN2-CR POU52CR MIN2-CR			7558	30 avril	OUI Cre Languedoc Roussillon	0467417853
VOL 08 mai	L. Rouss.	34 A définir	CR 6V1-CR 6V2-CR 6V3-CR 9V1-CR 9V2-CR 9V3-CR			7549	30 avril	OUI Cre Languedoc Roussillon	0467417853
END 08 mai	L. Rouss.	34 A définir	CR EN1-CR EN2-CR EN3-CR			7562	30 avril	OUI Cre Languedoc Roussillon	0467417853
TRC 08 mai	L. Rouss.	34 A définir	CR TR1-CR TR2-CR			7551	30 avril	OUI Cre Languedoc Roussillon	0467417853
CSO 08 mai	L. Rouss.	66 Perpignan Can.	CR B3P-CR B2P-CR B1P-CR C3P-CR C2P-CR C1P-CR D3P-CR D2P-CR D1P-CR D1 B3 A2 A1 BOI COI DOI			7451	30 avril	NON C H St Georges	0468547550
CCE 08 mai	Midi Pyr.	32 Vic Fezensac	E1 E+1 E2 E+2 E3 E+3 B2P C2P D2P			5258	30 avril	OUI C E Vicois	0562064257
DRE 08 mai	Midi Pyr.	32 Vic Fezensac	E+1 E1 E+2 E2 E+3 E3			5324	30 avril	NON C E Vicois	0562064257
TRC 08 mai	Midi Pyr.	32 Bretagne D Arm.	TR2			5037	30 avril	NON C E Elusa Cheval	0562081392
CSO 08 mai	Nord PDC	59 Le Quesnoy	A1 C1 D1 E1 E+1 A2 C2 D2 E+2 C3 D3 E3 E+3 B2P C2P D2P C3P D3P COI DOI E2 B1P C1P D1P B3P			5117	30 avril	OUI C E de Mormal	0327275077
ATT 08 mai	Nord PDC	59 Montigny En Ost.	MOUS POU5 BENJ MIN CAD JJS ATT2 A2-1			7148	30 avril	NON Ecuries Montmorency	0673503792
CSO 08 mai	Nord PDC	62 Le Touquet	GP1			6194	30 avril	NON S H du Touquet	0321067209
END 08 mai	Nord PDC	62 Courrieres	EN1 EN2 EN3			5174	30 avril	NON Courrieres Evasion NE	0685523066
HBM 08 mai	Normandie	50 Barneville Carteret	N4IR			6220	30 avril	NON A Cheval	0233049363
CSO 08 mai	Normandie	76 St Saens	CD D3P-CD C3P-CD B3P-CD B2P-CD C2P-CD D2P-CD D1P-CD C1P-CD B1P-CD B2-CD A1-CD A2-CD B1-CD C1-CD D1-CD			6284	30 avril	OUI Ecuries Dagicour Cuvilliez	0235320789
CSO 08 mai	Pays Loire	44 Guerande	E1 OP1 E2 OP2 B3 C3 OP3 B1P C1P D1P B2P C2P D2P			5154	30 avril	OUI Les Sauts de Champagne	0608506943
CSO 08 mai	Pays Loire	49 Louresse	D1P D2P DOI C1P C2P COI B1P B2P BOI OP3P E1 E2 OP1 OP2 OP3			5605	30 avril	OUI Ecuries de Vilvert	0607963326
CSO 08 mai	Pays Loire	72 Le Mans Boulerie J.	OP3 OP2 OP1 E1 D2P D1P B1P			5700	30 avril	OUI Assoc des Bouleries	0243897630
HUN 08 mai	Pays Loire	72 Le Mans Boulerie J.	E1			7609	30 avril	OUI Assoc des Bouleries	0243897630
END 08 mai	Picardie	02 Macquigny	CR EN1-CR EN2-CR EN3-CR			7185	30 avril	NON Relais Ferme de Couvron	0323610583
PMG 08 mai	Picardie	80 Conty	CD PG1-CD PG2-CD PG3-CD			7180	30 avril	NON Ateliers du Val de Selle	0322412331
ATT 08 mai	Picardie	80 Conty	CD ATT2-CD			7182	30 avril	NON Ateliers du Val de Selle	0322412331
HBJ 08 mai	Picardie	80 Conty	CD MR3S2CD			7176	30 avril	NON Ateliers du Val de Selle	0322412331
VOL 08 mai	Picardie	80 Conty	CD 6V1-CD 6V2-CD 6V3-CD 9V1-CD 9V2-CD 9V3-CD			7181	30 avril	NON Ateliers du Val de Selle	0322412331
TRC 08 mai	Picardie	80 Conty	CD TR1-CD TR2-CD			7183	30 avril	NON Ateliers du Val de Selle	0322412331
CSO 08 mai	Poitou Ch.	79 Prahecq	CI B3P-CI C3P-CI D3P-CI B2P-CI C2P-CI D2P-CI B1P-CI C1P-CI D1P-CI			7273	30 avril	OUI La Crinière Prahecquoise	0549260728
DRE 08 mai	Provence	05 Tallard	C2P D2P C1P D1P			7352	30 avril	NON Mon Ami Pierrot	0492541932
CSO 08 mai	Provence	13 Marseille Pastre	A1 A2 B1 B1P B2 B2P C1 C1P C2 C2P D1 D1P D2 D2P E+1 E+2 E1 E2 BOI COI DOI			5520	30 avril	NON C E Pastre	0491737294
CSO 08 mai	Rhône Alp.	42 St Genest Lerpt	A1 B1 C1 D1 E1 E+1 A2 B2 C2 D2 E2 E+2 B3 C3 D3 E3 E+3 B1P C1P D1P B2P C2P D2P B3P C3P D3P			7303	30 avril	NON C E du Portail Rouge	0477901914
CCE 09 mai	Alsace	67 Haguenau	E1 E2			5131	30 avril	NON S H U de Haguenau	0388730312
TRC 09 mai	Alsace	67 Eckwersheim	TR1 TR2			6430	30 avril	NON S H U Eckwersheim	0358694168
CSO 09 mai	Aquitaine	33 Lege Cap Ferret	D2P E1 C2P D1 B2P E2 D2 C2 B1 E3 B2 D3 C3 D1P			6416	30 avril	NON C E Lege Cap Ferret	0556608285
CCE 09 mai	Aquitaine	33 La Reole	CR A1-CR B1-CR C1-CR D1-CR A2-CR B2-CR C2-CR D2-CR B3-CR C3-CR D3-CR B2P-CR B3P-CR C3P-CR D3P-CR			6313	30 avril	NON Cre Aquitaine	0556280148
CSO 09 mai	Aquitaine	47 St Pierre Sur Dropt	CD E2-CD E3-CD E1-CD B2 C2 D2 B3 C3 D3 B1 C1 D1			7218	30 avril	OUI Ecuries du Dropt	0553838414
CSO 09 mai	Auvergne	03 Le Vernet	OP1 OP2 OP3			6412	30 avril	NON C E et P C de La Forge	0681843117
TRC 09 mai	Auvergne	15 Montboudif	CD TR1-CD TR2-CD			6318	30 avril	OUI Ecuries Du Haut Cantal	0471785700
CSO 09 mai	Auvergne	63 Pont Du Chateau	OP3 OP2 E2 E1 C2P D2P			6687	30 avril	OUI Pont du Château Equestre	0473779315
CCE 09 mai	Bourgogne	21 Brazey En Plaine	E2 E1			6941	30 avril	NON Les Amis du Galopin	0380298859
CSO 09 mai	Bourgogne	58 Chateau Chinon	CD A1-CD A2-CD B1P-CD B2P-CD B3P-CD C1P-CD C2P-CD C3P-CD D1P-CD D2P-CD D3P-CD E+1-CD E+2-CD E+3-CD E1-CD E2-CD E3-CD			7413	30 avril	NON Ecuries Du Chêne	0386850700



# BO des concours club & ponam en mai 2004

Disc.	Date	Région	Dpt - Lieu	Type	Epreuves	n°	Cloture Engng Terrain	Organisateur	Tél
CSO	09 mai	Normandie	61 Sevigny		A1 A2 B1 B2 B2P B3P C2P C3P D2P D3P OP1 OP2	6796	30 avril	OUI La Cravache d'Argentan	0233675892
CSO	09 mai	Normandie	76 St Saens		D1 C1 B1 B2 A1 A2 B2P C2P D2P D1P C1P B1P OP2 OP1	6598	30 avril	OUI Ecuries Dagicour Cuvilliez	0235320789
DRE	09 mai	Normandie	76 St Aubin Sur Scie	CR	E1-CR E2-CR E3-CR E1L-CR E2L-CR B1P-CR C1P-CR D1P-CR B2P-CR C2P-CR D2P-CR B3P-CR C3P-CR D3P-CR	6470	30 avril	NON Haras des Vertus	0609683417
CSO	09 mai	Pays Loire	44 Guerande		E1 OP1 E2 OP2 B3 C3 OP3 B1P C1P D1P B2P C2P D2P	5155	30 avril	OUI Les Sauts de Champagne	0608506943
CSO	09 mai	Pays Loire	44 Vallet		A1 E1 A2 OP2 OP3 C1P D1P C2P D2P OP3P	7085	30 avril	NON C E De Vallet	0240339552
CCE	09 mai	Pays Loire	44 Ste Luce Sur Loire		B1 C1 D1 B2 C2 D2 B2P C2P D2P A1 A2	5190	30 avril	NON C E R V A L	0240257016
CSO	09 mai	Pays Loire	49 Louresse Rochemenier		D1P D2P DOI C2P COI B1P C1P B2P BOI OP3P E1 E2 OP1 OP2 OP3	5614	30 avril	OUI Ecuries de Vilvert	0607963326
CCE	09 mai	Pays Loire	49 Vernoi Le Fourrier	CD	C1-CD C1P-CD D1-CD D1P-CD C2-CD C2P-CD D2-CD D2P-CD C3-CD C3P-CD D3-CD D3P-CD E1-CD E2-CD E3-CD	5331	30 avril	NON Haras de La Mouline	0241515495
PMG	09 mai	Pays Loire	49 Avrille		PA3 PA2 PG3 PG2 SG2 MG3	6271	30 avril	NON Pony Club de l'Adezière	0241693342
CSO	09 mai	Pays Loire	53 Craon		OP3 OP2 OP1 E2 OP3P C2P D2P C1P D1P E1 B1P B2P	5486	30 avril	NON Elevage du Verger	0243060124
CSO	09 mai	Pays Loire	72 Le Mans Boulerie Jump		OP3 OP2 OP1 E1 D2P D1P B1P	5702	30 avril	NON Assoc Des Bouleries	0243897630
CCE	09 mai	Pays Loire	72 Mansigne		A1 OP1 A2 OP3 B1P C1P D1P B2P C2P D2P	7603	30 avril	NON Pony Club La Blony	0243461066
HUN	09 mai	Pays Loire	72 Le Mans Boulerie Jump		E1	7610	30 avril	NON Assoc des Bouleries	0243897630
CSO	09 mai	Pays Loire	85 Bazoges En Pareds		E1 E2 E+1 E+2	7530	30 avril	NON Cavaliers De Pareds	0251515902
HUN	09 mai	Pays Loire	85 Bazoges En Pareds		E+1 E+2 E1 E2	7529	30 avril	NON Cavaliers De Pareds	0251515902
CSO	09 mai	Picardie	60 Senlis		B2P BOI C2P COI D2P DOI D3P C3P B3P OP1 OP2	5401	30 avril	OUI C E De Senlis	0344535513
CCE	09 mai	Picardie	60 Trie Chateau	CR	E1-CR E+1-CR E2-CR E+2-CR	7187	30 avril	NON Les Templiers	0232555898
CCE	09 mai	Picardie	80 Conty	CD	E1-CD E2-CD	7179	30 avril	NON Ateliers Du Valde Selle	0322412331
DRE	09 mai	Picardie	80 Conty	CD	E1-CD E2-CD E3-CD	7178	30 avril	NON Ateliers Du Val de Selle	0322412331
END	09 mai	Picardie	80 Conty	CD	EN1-CD EN2-CD EN3-CD	7177	30 avril	NON Ateliers Du Val de Selle	0322412331
CSO	09 mai	Poitou Ch.	16 Jallais Confolens		B1 BOI C1 COI D1 DOI B2 C2 D2 E3 E2 E1	6347	30 avril	NON Cde De Charente	0545611236
CSO	09 mai	Poitou Ch.	79 Prahecq	CI	E3-CI E2-CI E1-CI	7274	30 avril	OUI La Criniere Prahecquoise	0549260728
VOL	09 mai	Poitou Ch.	79 Niort		6V1 6V2 6V3 9V1 9V2 9V3	6471	30 avril	NON Club Hippique Niortais	0549282828
CSO	09 mai	Provence	13 Marseille Pastre	CI	A1-CI A2-CI B1-CI B1P-CI B2-CI B2P-CI C1-CI C1P-CI C2-CI C2P-CI D1-CI D1P-CI D2-CI D2P-CI E+1-CI E+2-CI E1-CI E2-CI BOI COI DOI	5521	30 avril	NON C E Pastre	0491737294
CCE	09 mai	Provence	13 Cornillon Confoux	CD	E1-CD E2-CD	5499	30 avril	NON Ecuries de Riboulam	0490504327
PMG	09 mai	Provence	13 Salon De Provence	CD	MG1-CD MG2-CD MG3-CD PA1-CD PA2-CD PA3-CD PG1-CD PG2-CD PG3-CD SG2-CD	5385	30 avril	NON C E Salonais	0490569685
HBJ	09 mai	Provence	13 Grans	CR	MOUS2CR POUS2CR BENJ2CR MIN2-CR CAD2-CR CADE2CR JUN2-CR	7331	30 avril	OUI Cavaliers de La Forge	0490558026
CSO	09 mai	Rhône Alp.	01 St Didier/Chalaronne	CD	E1-CD E2-CD E3-CD	5982	30 avril	OUI A E S Les Amis Du Moulin	0474049232
CSO	09 mai	Rhône Alp.	26 Buis Les Baronniees		B2 B1 C2 C1 D2 D1 E+1 E+2 E2 E1	6228	30 avril	NON C E De Buis Les Baronniees	0475282914
PMG	09 mai	Rhône Alp.	26 Charpey	CD	PG3-CD PG2-CD PG1-CD POUS-CD MIN-CD CAD-CD BENJ-CD PA3-CD PA2-CD PA1-CD MG3-CD MG2-CD MG1-CD SG2-CD SG1-CD	6314	30 avril	OUI C E La Gourmette	0688185453
CCE	09 mai	Rhône Alp.	38 Montagnieu	CD	A1-CD B1-CD C1-CD D1-CD E1-CD A2-CD B1P-CD C1P-CD D1P-CD B2P-CD C2P-CD D2P-CD B3P-CD C3P-CD D3P-CD	6420	30 avril	NON PC Le Manège Enchanté	0474976161
DRE	09 mai	Rhône Alp.	38 Vienne	CR	B3P-CR C3P-CR D3I-CR B2P-CR C2P-CR D2P-CR A-CR OPEN-CR D1I-CR C1I-CR B1I-CR B2I-CR C2I-CR D2I-CR B3I-CR C3I-CR B1P-CR C1P-CR D1P-CR	6824	30 avril	NON Ecuries du Couzon	0474531530
PMG	09 mai	Rhône Alp.	69 Villeurbanne	MG	PA2 PG3 MG2 PA3 MG3 PA1 PG2	6695	30 avril	OUI E E de La Doua	0478935143
CSO	09 mai	Rhône Alp.	74 Cernex		E1 E2 E3	7465	30 avril	NON Ecuries de Turbo	0450441874
HBF	14 mai	Centre VDL	41 Lamotte B Chpt 2004	CN	ELIT N2-CN N3-CN N4-CN N5-CN N6-CN CRIT	7722	30 avril	NON Horse Ball Jeunes Org.	0254377263
CSO	15 mai	Fr. Comté	25 Boujailles		OP1 B2P C2P D2P B1P C1P D1P	7377	07 mai	NON Ecurie de La Forêt de Joux	0608543989
CSO	15 mai	Pays Loire	49 Segre			5290	07 mai	NON C E M de Segre	0241922309
CSO	15 mai	Pays Loire	49 Louresse Rochemenier		D1P D2P C1P C2P B1P B2P OP3P GP1	5397	07 mai	OUI Ecuries de Vilvert	0607963326
CCE	15 mai	Pays Loire	72 Dangeul	CD	E1-CD E+1-CD E2-CD E+2-CD C2P-CD D2P-CD	7433	07 mai	NON C E Du Chateau	0243336615
CCE	15 mai	Poitou Ch.	17 St Pierre D Oleron	CD	A2-CD A1-CD B3-CD B3P-CD B2-CD B2P-CD B1-CD B1P-CD C3-CD C3P-CD C2-CD C2P-CD C1-CD C1P-CD D3-CD D3P-CD D2-CD D2P-CD D1-CD D1P-CD E3-CD E2-CD E1-CD	5778	07 mai	NON C E Le Paddock	0546471769
DRE	15 mai	Poitou Ch.	86 St Cyr		B1P B2P B3P C1P C2P D1P D2P D3P E+1 B1 C3P E1I	6619	07 mai	OUI Stade Poitevin Horse Ball	0684190473
CSO	15 mai	Provence	13 Trets		OP3 OP2 E2 OP1 E1	5003	07 mai	OUI Assoc Equ Domaine St Hubert	0494209747
CSO	15 mai	Rhône Alp.	38 St Savin	CR	E2-CR E+2-CR	7507	07 mai	NON Cre Rhone Alpes	0437905329
CCE	15 mai	Rhône Alp.	38 St Savin	CR	E2-CR E+2-CR	7508	07 mai	NON Cre Rhone Alpes	0437905329
DRE	15 mai	Rhône Alp.	38 St Savin	CR	E2-CR E+2-CR	7509	07 mai	NON Cre Rhone Alpes	0437905329
CSO	16 mai	Alsace	67 Saverne		C2P D2P C1P D1P OP3 C2 D2 E2 C1 D1 E1 BOI COI DOI	7406	07 mai	NON C H de Saverne	0388911893
VOL	16 mai	Alsace	67 Strasbourg		6V1 6V2 6V3 9V1 9V2 9V3	5575	07 mai	NON C E de Strasbourg	0388616735
HUN	16 mai	Alsace	68 Colmar	CR	E1-CR E1-CR	6511	07 mai	NON S H de Colmar	0389411692
CSO	16 mai	Aquitaine	24 St Meard de Dronne	CD	D1-CD E1-CD D2-CD E2-CD E+2-CD C3-CD D3-CD E3-CD	6957	07 mai	OUI Cde de La Dordogne	0672546494
CSO	16 mai	Aquitaine	33 A Definir		E1	6958	07 mai	NON Cde de La Gironde	0662750655





# BO des concours club & ponam en mai 2004

Disc.	Date	Région	Dpt - Lieu	Type	Epreuves	n°	Cloture Eng Engt Terrain	Organisateur	Tél
CSO	16 mai	Normandie	14 Courseulles/Mer		A2 A1 OP3 B2 OP2 B1 B3P OP1 E1 OP3P B2P BOI C2P COI B1P D2P DOI C1P D1P	6738	07 mai	OUI Courseulles Equitation	0231378204
CCE	16 mai	Normandie	14 Blainville sur Orne	CR	OP3P B2P C2P D2P C1-CR C2-CR D1-CR D2-CR B1-CR B2-CR E+1-CR E+2-CR E1-CR E2-CR A2-CR	5209	07 mai	OUI Poney Club de Caen	0231443337
CSO	16 mai	Normandie	27 Le Tilleul Othon		OP3P C2P B2P OP3 B3 B1 C1 D1 E2	5019	07 mai	OUI La Chaumière aux Poneys	0232452935
CSO	16 mai	Normandie	27 Boisemont		A1 A2 OP2 B1P C1P D1P B2P C2P D2P B3P C3P D3P	5159	07 mai	NON Haras de Boisemont	0620391640
CSO	16 mai	Normandie	50 St Pierre de C.		OP3 OP2 OP1 E1 E+1 OP3P B2P BOI C2P COI D2P DOI B1P C1P D1P	6074	07 mai	NON PC de La Galaisière	0233479128
DRE	16 mai	Normandie	50 Gieville		E3I E2I E1I	6503	07 mai	NON Normandie Dressage	0233056820
CSO	16 mai	Normandie	61 Damigny		E1 E+1 D1 C1 B1 E2 E+2 D2 C2 B2 OP3 A1 A2 OP3P B2P C2P D2P B1P C1P D1P	6517	07 mai	NON Sarl Oxer	0233296611
CSO	16 mai	Normandie	76 Fecamp		OP3 OP2 OP1 E1 D3P C3P B3P B2P C2P D2P	6563	07 mai	OUI C E Et P C De Fecamp	0235283171
CSO	16 mai	Pays Loire	44 La Chapelle/Erdre		E1 D1 C1 B1 E2 D2 C2 B2 A2 B3 C3 D3 E3	5038	07 mai	NON Assuc De Port Barbe	0240728932
CSO	16 mai	Pays Loire	44 Chateaubriant		A1 B1 C1 D1 E1 A2 OP2 B1P C1P D1P B2P C2P D2P OP3P	5160	07 mai	NON Aeupsl Du Pays De La Mee	0240810573
CCE	16 mai	Pays Loire	44 Bouguenais		B1 B2 C2 C1 OP1 OP2 A1 A2	6464	07 mai	NON Ecuries du Clos	0240320927
CSO	16 mai	Pays Loire	49 Louresse Rochem.		D1P D2P C1P C2P B1P B2P OP3P	5398	07 mai	OUI Ecuries De Vilvert	0241590808
CSO	16 mai	Pays Loire	49 Corne		A1 B1 OP1 A2 B2 OP2 OP3 B1P C1P D1P B2P C2P D2P D3P BOI COI DOI	6501	07 mai	NON Etrier de Corne	0241450865
CSO	16 mai	Pays Loire	49 Geste		D2 D1 E2 E1 OP3	6663	07 mai	NON L Etrier Gestois	0241566915
PMG	16 mai	Pays Loire	49 Les Ponts De Ce	CD	MG1-CD MG2-CD MG3-CD PG1-CD PG2-CD PG3-CD PA1-CD PA2-CD PA3-CD SG1-CD SG2-CD	7349	07 mai	NON Poney Club des 3 Rivières	0241449949
HUN	16 mai	Pays Loire	49 Geste		E2 E1	6664	07 mai	NON l'Etrier Gestois	0241566915
CSO	16 mai	Pays Loire	53 Mezangers	CD	OP3 OP2 OP1 B3P-CD C3P-CD D3P-CD B2P-CD C2P-CD D2P-CD B1P-CD C1P-CD D1P-CD	5436	07 mai	OUI PC Du Gue De Selle	0243906280
CSO	16 mai	Pays Loire	72 Dangeul	CD	A1-CD E1-CD E+1-CD A2-CD E2-CD E+2-CD B2P-CD C2P-CD D2P-CD	7431	07 mai	NON C E du Château	0243336615
DRE	16 mai	Pays Loire	72 Dangeul	CD	E1I-CD E+1I-CD E2I-CD E+2I-CD	7426	07 mai	NON C E du Château	0243336615
END	16 mai	Pays Loire	72 Dangeul	CD	EN1-CD EN2-CD	7425	07 mai	NON C E du Château	0243336615
TRC	16 mai	Pays Loire	72 Dangeul	CD	TR1-CD TR2-CD	7424	07 mai	NON C E du Château	0243336615
CSO	16 mai	Pays Loire	85 La Roche Sur Yon	CD	A1-CD A2-CD B1-CD B1P-CD B2-CD B2P-CD B3-CD C1-CD C1P-CD C2-CD C2P-CD C3-CD D1-CD D1P-CD D2-CD D2P-CD D3-CD	7219	07 mai	OUI Poney Club Yonnais	0612425542
END	16 mai	Pays Loire	85 Benet Ste Christine		EN1 EN2	6660	07 mai	NON Etrier Fontenaisien	0251511134
CSO	16 mai	Picardie	02 Rouvroy		E1 E2 E3	7150	07 mai	NON E E E Epine Hubert	0323667638
CSO	16 mai	Picardie	60 Compiègne	CD	A1-CD A2-CD B1-CD B2-CD C1-CD D1-CD C2-CD D2-CD E1-CD E2-CD E+1-CD E+2-CD B1P-CD C1P-CD D1P-CD B2P-CD C2P-CD D2P-CD B3P-CD C3P-CD D3P-CD	7190	07 mai	NON Cde de l'Oise	0344400527
CCE	16 mai	Picardie	60 La Chapelle Aux Pots	CR	B1P-CR B2P-CR B3P-CR C1P-CR C2P-CR C3P-CR D1P-CR D2P-CR D3P-CR B1 B2 OP1 OP2	5366	07 mai	NON C E de La Hulotte	0344805431
VOL	16 mai	Picardie	60 La Chapelle Aux Pots	CD	6V2-CD 6V3-CD 6V1-CD 9V1-CD 9V2-CD 9V3-CD	5367	07 mai	NON C E de La Hulotte	0344805431
CSO	16 mai	Picardie	80 Boves	CD	E1-CD E2-CD	6148	07 mai	NON C E de Picardie	0322093736
HUN	16 mai	Picardie	80 Boves	CD	E1-CD E2-CD	6758	07 mai	NON C E de Picardie	0322093736
CSO	16 mai	Poitou Ch.	17 St Pierre D Oleron		BOI COI DOI	5788	07 mai	NON C E le Paddock	0546471769
CCE	16 mai	Poitou Ch.	79 St Maixent L Ecole		E1 E2 D2 D1	5477	07 mai	NON C E de Beausoleil	0549289881
PMG	16 mai	Poitou Ch.	79 Sansais		MG2 MG3 PG2 PG3 PA2 PA3 SG2 OPEN	6515	07 mai	NON Club Hippique Niortais	0549282828
DRE	16 mai	Poitou Ch.	86 St Cyr		B1 B1P B2P C1P C2P D1P D2P B3P C3P D3P E+1I E1I	6621	07 mai	OUI Stade Poitevin Horse Ball	0684190473
CSO	16 mai	Provence	13 Trets		OP1 E1 D1 C1 B1 D1P C1P D2P C2P OP2 E2 D2 C2 B2 OP3	5017	07 mai	OUI Assoc Equ Domaine St Hubert	0494209747
CSO	16 mai	Provence	84 Pertuis		OP1 A1 A2 B1 B2 D1P D2P D3P C3P OP2 OP3	6432	07 mai	NON C E Les Piboules	0490099295
PMG	16 mai	Provence	84 Isle Sur La Sorgue	CD	PG1-CD PG2-CD PG3-CD PA1-CD PA2-CD PA3-CD SG2-CD MG2-CD MG1-CD	5546	07 mai	NON Poney Club Mousquety	0490203086
CSO	16 mai	Rhône Alp.	26 Aouste Sur Sye		OP2 B2 OP3P B3P A1 A2 B2P BOI C2P COI D2P DOI E1 D1 C1 B1 B1P C1P D1P	6490	07 mai	OUI PC du Val de Drome	0475251054
CSO	16 mai	Rhône Alp.	38 Vienne		OP1 B1 B1P C1P D1P D2P DOI C2P COI B2P BOI A1 A2 B3 B3P OP3 OP3P B2 OP2	6830	07 mai	OUI Ecuries du Couzon	0474531530
CSO	16 mai	Rhône Alp.	38 St Savin	CR	E1-CR E+1-CR	7510	07 mai	NON Cre Rhone Alpes	0437905329
CCE	16 mai	Rhône Alp.	38 Montagnieu	CR	B1 C1 D1 E1 A1-CR A2-CR B1P-CR C1P-CR D1P-CR B2P-CR C2P-CR D2P-CR B3P-CR C3P-CR D3P-CR	6494	07 mai	NON PC Le Manège Enchanté	0474976161
CCE	16 mai	Rhône Alp.	38 St Savin	CR	E1-CR E+1-CR	7512	07 mai	NON Cre Rhône Alpes	0437905329
DRE	16 mai	Rhône Alp.	38 St Savin	CR	E1-CR E+1-CR	7513	07 mai	NON Cre Rhône Alpes	0437905329
VOL	16 mai	Rhône Alp.	38 St Savin		6V1 6V2	7514	07 mai	NON Cre Rhône Alpes	0437905329
HUN	16 mai	Rhône Alp.	38 St Savin	CR	E2-CR E+2-CR E1-CR E+1-CR	7511	07 mai	NON Cre Rhône Alpes	0437905329
CSO	16 mai	Rhône Alp.	42 Jas		E1 OP1 E2 OP2 E3 C2P C1P D2P D1P	6104	07 mai	NON Jas Equitation	0608018960
ATT	16 mai	Rhône Alp.	42 Craintilleux	CR	MOUS-CR POU-S-CR BENJ-CR MIN-CR CAD-CR JJS-CR	6497	07 mai	NON Poney 2000	0477947104
DRE	19 mai	Aquitaine	40 Dax		E2I E3I	6525	07 mai	NON S H N De Dax	0558742905
CSO	20 mai	Alsace	67 Eckwersheim		E2 E1 E+1	6532	14 mai	NON S H U Eckwersheim	0388694168
HBJ	20 mai	Alsace	67 Eckbolsheim		POUS BENJ CAD MIN OPEN	5266	14 mai	NON S H R U St Hubert	0388771276
CCE	20 mai	Alsace	68 Cernay		E1 E2	6534	14 mai	NON S H De La Thur	0389754780





# BO des concours club & ponam en mai 2004

Disc.	Date	Région	Dpt - Lieu	Type	Epreuves	n°	Cloture Eng Engt Terrain	Organisateur	Tél
CSO	20 mai	Normandie	27 Bazincourt/Epte		A1 A2 B2P C2P D2P B3P OP3P B3 OP1 BOI OP2	5162	14 mai	OUI PC de La Tour	0232559504
CSO	20 mai	Normandie	50 Gavray		OP3 OP3P OP2 E2 D2P E1	6587	14 mai	OUI C E Val de Siègne	0233504608
PMG	20 mai	Normandie	50 Agon Coutainville		MG2 PG2 PG3 PA2 PA3 SG2 OPEN	5163	14 mai	NON C E d'Agon Coutainville	0233470042
CSO	20 mai	Normandie	76 Hautot Sur Seine		D3P D2P DOI D1P C3P C2P COI C1P B3P B2P BOI B1P A2 A1 OP3 OP2 OP1 E1	5079	14 mai	NON C E de Soquence	0235326600
CSO	20 mai	Normandie	76 Le Havre		E3 E2 E1	6535	14 mai	OUI C E de Rouelles	0235471206
CSO	20 mai	Normandie	76 Intraville		E1 OP1 E2 OP2 E3 C1P D2P D3P	6964	14 mai	NON C E P C D Intraville	0235060642
HUN	20 mai	Normandie	76 Le Havre		E3 E2 E1	6537	14 mai	OUI C E de Rouelles	0235471206
CSO	20 mai	Pays Loire	44 Sautron		A1 B1 C1 D1 E1 A2 B2 OP2 B2P C2P D2P	6529	14 mai	NON S H de Nantes La Gourmette	0240631610
CSO	20 mai	Pays Loire	49 Savennieres		E1 E2 OP1 OP2 OP3	6089	14 mai	NON Ecuries D Anjou	0241739364
PMG	20 mai	Pays Loire	85 La Roche Sur Yon	CD	PA1-CD PA2-CD PA3-CD PG1-CD PG2-CD PG3-CD SG1-CD SG2-CD MG1-CD MG2-CD MG3-CD	7417	14 mai	NON Poney Club Yonnais	0612425542
END	20 mai	Picardie	02 Machecourt	CD	EN1-CD EN2-CD EN3-CD	7175	14 mai	NON Association Equ. des 2M	0323220150
CSO	20 mai	Picardie	60 Bonneuil En Valois		A1 A2 B1 B2 B3 OP1 OP2 OP3 OP3P B3P B2P C2P D2P E1 BOI COI DOI	5198	14 mai	NON Ecuries de l'Hippocampe	0344886643
CSO	20 mai	Picardie	60 Neuilly En Thelle		A1 A2 B1 B1P B2 B3P B2P C1P C2P C3P D1P D2P D3P E+1 E+2 E1 E2 OP1 OP2 BOI COI DOI	6696	14 mai	NON Ecuries du Captain Brown	0344265560
CSO	20 mai	Picardie	60 Verneuill En Halatte	CR	E1-CR E2-CR E3-CR	7186	14 mai	NON A L A T E	0344256987
CSO	20 mai	Picardie	80 Ham		A1 A2 B1P B2 B2P B3P C1P C2 C2P D1P D2P OP3P OP3 OP1 E2 D2	6245	14 mai	NON Poney Club St Nicolas	0323810139
CSO	20 mai	Picardie	80 Saveuse		E1 E2 OP3 A2 D3P C3P B3P B2P C2P D2P C1P D1P A1	7494	14 mai	OUI Le Domaine de Saveuse	0322541300
DRE	20 mai	Picardie	80 Salouel	CR	D11-CR D1L-CR C2I-CR C2L-CR D2I-CR D2L-CR B3I-CR B3L-CR C3I-CR C3L-CR D3I-CR D3L-CR E1I E1L E2I E2L E3I E3L B1P-CR B2P-CR C1P-CR C2P-CR D1P-CR D2P-CR	7496	14 mai	NON Poney Club d'Amiens	0322896097
DRE	20 mai	Poitou Ch.	16 St Cybardeaux		E3I E2I E1I	6457	14 mai	NON Cde de Charente	0545611236
CSO	20 mai	Poitou Ch.	17 La Jarne	CD	E1-CD E2-CD	7271	14 mai	NON S H Aunis La Rochelle	0546443234
TRC	20 mai	Poitou Ch.	17 St Palais Sur Mer		TR1 TR2	7255	14 mai	NON S H R C B	0546231144
CSO	20 mai	Poitou Ch.	79 St Maixent Equ Atl	CD	C1-CD D1-CD E1-CD E2-CD	7278	14 mai	OUI Cde des Deux Sèvres	0608812123
CCE	20 mai	Poitou Ch.	79 St Maixent Equ Atl	CD	D1-CD E1-CD E2-CD	7279	14 mai	OUI Cde des Deux Sèvres	0608812123
DRE	20 mai	Poitou Ch.	79 St Maixent Equ Atl	CD	E1-CD E2-CD	7281	14 mai	OUI Cde des Deux Sèvres	0608812123
VOL	20 mai	Poitou Ch.	79 St Maixent Equ Atl	CD	6V1-CD 9V1-CD	7289	14 mai	OUI Cde des Deux Sèvres	0608812123
END	20 mai	Poitou Ch.	79 St Maixent Equ Atl	CD	EN1-CD	7291	14 mai	OUI Cde des Deux Sèvres	0608812123
HUN	20 mai	Poitou Ch.	79 St Maixent Equ Atl	CD	E1-CD E2-CD	7293	14 mai	OUI Cde des Deux Sèvres	0608812123
VOL	20 mai	Provence	04 Manosque	CR	6V3-CR 9V3-CR 6V2-CR 9V2-CR 6V1-CR 9V1-CR	6343	14 mai	NON A C Manosquins	0492720629
CCE	20 mai	Provence	13 Cornillon Confoux	CD	B2P-CD C3P-CD B1P-CD C2P-CD D3P-CD C1P-CD D2P-CD	5500	14 mai	NON Ecuries de Riboulam	0490504327
CSO	20 mai	Provence	84 Isle Sur La Sorgue	CD	BOI COI DOI B2-CD C2-CD D2-CD E2-CD D1P-CD C1P-CD B1P-CD B2P-CD C2P-CD D2P-CD B1-CD C1-CD D1-CD E1-CD	5547	14 mai	NON Poney Club Mousquet	0490203086
CSO	20 mai	Rhône Alp.	01 Bourg En Bresse	CR	B2P-CR C2P-CR D2P-CR C3P-CR D3P-CR B1P-CR C1P-CR D1P-CR A1-CR A2-CR B3P-CR B2-CR C2-CR D2-CR B1-CR C1-CR D1-CR	5891	14 mai	OUI Sté d'Equitation Bressanne	0474213178
CSO	20 mai	Rhône Alp.	07 St Peray		B3 OP3 E3 B2 OP2 E2 B1P C1 D1 E1	7146	14 mai	NON La Syrah	0475444673
CSO	20 mai	Rhône Alp.	74 Juvigny		E3 E2 E1	5084	14 mai	NON C E Du Moulin	0450377301
CSO	21 mai	Bretagne	22 Lamballe	CR	B2-CR C2-CR D2-CR B1-CR C1-CR D1-CR B3P-CR C3P-CR D3P-CR B2P-CR D2P-CR C2P-CR A2-CR A1-CR B1P-CR C1P-CR D1P-CR	6080	14 mai	OUI Cre Bretagne	0297844400
CCE	21 mai	Côte d'Azur	83 La Garde		A1 A2	7554	14 mai	NON Poney Club de La Garde	0603484952
TRC	21 mai	L. Rouss.	11 Cuxac Cabardes		NAT INVN	7942	14 mai	NON Goutarende Village du Cheval	0680637427
CSO	21 mai	Midi Pyr.	12 Salles La Source		OP3 E3 OP3P B3P D3 B2 C2 B2P C2P E2 D2P D2 B1 B1P C1P OP1 E1 D1P	6965	14 mai	OUI PC du Connemara de Ferrals	0565469292
CCE	22 mai	Aquitaine	33 Les Leves et Thoum.	CI	A1-CI A2-CI B1-CI C1-CI D1-CI B3P-CI C3P-CI D3P-CI B2P-CI C2P-CI D2P-CI B1P-CI C1P-CI D1P-CI	6979	14 mai	NON Cre Aquitaine	0557412270
HBM	22 mai	Aquitaine	33 Foire Inter Bordeaux		ELIT	5731	14 mai	NON Amis des Ecuries de St Selve	0608054900
CSO	22 mai	Bourgogne	21 Fleurey Sur Ouche	CD	B1-CD C1-CD D1-CD B2P-CD C2P-CD D2P-CD B1P-CD C1P-CD D1P-CD OP1	7422	14 mai	OUI PC de Fleurey Sur Ouche	0380336258
CSO	22 mai	Corse	20 Porto Vecchio		A2 OP3 OP2 OP1	6550	14 mai	NON Poney Club A Staffa	0616567360
DRE	22 mai	Côte d'Azur	83 La Garde	CR	B1I-CR C1I-CR D1I-CR E+1I-CR B1P-CR D1P-CR C1P-CR B2P-CR C2P-CR D2P-CR	7493	14 mai	NON PC de La Garde	0603484952
CSO	22 mai	Nord PDC	62 Etaples		A1 A2 B2P C2P D2P B3P C3P D3P B1 C1 D1 OP1	5673	14 mai	OUI A C D Etaples	0321897869
CSO	22 mai	Pays Loire	49 Segre		E1 E2 E3	6425	14 mai	NON C E M de Segre	0241922309
DRE	22 mai	Rhône Alp.	42 Veauchette		B1I C1I B2P	7098	14 mai	OUI PC de Sasselange 2	0477948932
CSO	23 mai	Alsace	67 Eckbolsheim		OP3 OP2 E1 OP1 E2	5250	14 mai	NON S H R U St Hubert	0388771276
DRE	23 mai	Alsace	67 Strasbourg	CR	B3P-CR C3P-CR D3P-CR B2P-CR B1P-CR C2P-CR C1P-CR D2P-CR D1P-CR E3I-CR E2I-CR E2L-CR E1I-CR E1L-CR	5713	14 mai	NON C E de Strasbourg	0388616735
VOL	23 mai	Alsace	67 Erstein		6V1 6V2 6V3 9V1 9V2 9V3	7200	14 mai	NON Equisports	0388982452
CSO	23 mai	Aquitaine	33 Mios		E1 D1 C1 E2 D2 C2 B1 C3 D3 E3 B2 B3 C1P C2P	5456	14 mai	OUI Mios Equi Promo 92	0556264360
CSO	23 mai	Aquitaine	33 St Yzan de Soudiac		D2P E2 C2P B2P D2 C2 B2 B3 OP3 E3 A1 A2 D1P C1P B1P E1 D1 C1 B1	7100	14 mai	OUI C E de St Yzan	0557580202
TRC	23 mai	Aquitaine	33 St Aubin de Branne	CD	TR1-CD TR2-CD	6972	14 mai	OUI Cde de La Gironde	0557846887
CSO	23 mai	Aquitaine	40 Dax		TR1	6069	14 mai	NON S H N de Dax	0620196482
END	23 mai	Auvergne	15 Polminhac		EN2	7153	14 mai	OUI Ass Cheval Découverte	0471474123



# BO des concours club & ponam en mai 2004

Disc.	Date	Région	Dpt - Lieu	Type	Epreuves	n°	Cloture Engng Terrain	Organisateur	Tél
CSO	23 mai	Pays Loire	44 Vallet	CR	E1 OP1 A2 OP2 OP3 BOI COI DOI B1P-CR C1P-CR D1P-CR B2P-CR C2P-CR D2P-CR B3P-CR C3P-CR D3P-CR	6564	14 mai	NON C E de Vallet	0240339552
CSO	23 mai	Picardie	02 Soissons	CD	A1-CD B1-CD E1-CD OP1 A2-CD B2-CD OP2 OP3 B1P-CD C1P-CD D1P-CD B2P-CD C2P-CD D2P-CD B3P-CD C3P-CD D3P-CD BOI COI DOI	6552	14 mai	OUI Ecuries Château de Chevreux	0616721925
CSO	23 mai	Picardie	60 Melicocq		D1P D2P DOI C2P COI B2P BOI D3P C3P B3P A1 A2 B3 D1 C1 B1 OP2	6804	14 mai	OUI Poney Club St Jones	0344761212
CCE	23 mai	Picardie	60 Nanteuil Le Haudouin	CR	B1-CR B2-CR B3-CR C1-CR C2-CR D1-CR D2-CR A1-CR	5475	14 mai	NON Poney Club de Nanteuil	0344880018
DRE	23 mai	Picardie	60 Gouvieux		E1 E2 E3 D3 C3 B3I	6720	14 mai	NON C H de Gouvieux	0344573108
CSO	23 mai	Poitou Ch.	16 Barbezieux	CD	B1-CD C1-CD D1-CD B2-CD C2-CD D2-CD E3-CD E2-CD E1-CD	6350	14 mai	NON Cde de Charente	0545611236
CCE	23 mai	Provence	04 Dignes Les Bains	CD	E1-CD E2-CD	7323	14 mai	NON L Etrier de Dignes Les Bains	0492321296
CSO	23 mai	Provence	84 Isle/Sorgue Saumane		D1 C1 B1 B2 C2 D2 A1 A2 B2P BOI C2P COI D2P DOI E2 E3	5261	14 mai	NON PC De La Catherine	0490203940
CCE	23 mai	Rhône Alp.	01 Gex	CD	E1-CD D1-CD C1-CD B1-CD E2-CD D2-CD C2-CD B2-CD E3-CD D3-CD C3-CD B3-CD D1P-CD C1P-CD B1P-CD D2P-CD C2P-CD B2P-CD	6765	14 mai	NON Sports Equ De Belle Ferme	0450417673
CSO	23 mai	Rhône Alp.	07 Champis		OP3 A2 A1 OP3P B2 C2 D2 E2 E+2 B2P BOI C2P COI D2P DOI E1 E+1 C1 B1	5653	14 mai	OUI Ass Concours Relais d'Antoulin	0475583550
CSO	23 mai	Rhône Alp.	26 Crest		OP3 B3 E2 OP2 B2 A1 E1 D1 C1 B1 D2P DOI C2P COI B2P BOI D1P C1P B1P	5518	14 mai	NON C H de Crest	0475250664
DRE	23 mai	Rhône Alp.	26 Montvendre	CI	B1-CI B1L-CI B1P-CI C1-CI C1L-CI C1P-CI C2P-CI C3P-CI D1P-CI D2P-CI B2P-CI D1L-CI D1L-CI D3P-CI B3P-CI A-CI OPEN-CI	5425	14 mai	NON Poney Club De l'Okapi	0622349150
CSO	23 mai	Rhône Alp.	42 Veauchette		OP1 OP2 OP3 B1P C1P D1P B2P C2P D2P OP3P	7101	14 mai	OUI PC de Sasselange 2	0477948932
CSO	23 mai	Rhône Alp.	42 Vougy		E1 OP1 OP2 OP3 C1P D1P B2P C2P D2P C3P D3P	7102	14 mai	NON C E l'Etrier	0477717880
CCE	23 mai	Rhône Alp.	42 Jas		E1 D2P C1P	6105	14 mai	NON Jas Equitation	0608018960
CCE	23 mai	Rhône Alp.	42 Essertines en Donzy	CD		6781	14 mai	NON Cde de La Loire	0477412168
TRC	23 mai	Rhône Alp.	74 Bonneville	TR1		6569	14 mai	NON Equitation en Altitude	0450257604
CCE	29 mai	Bourgogne	71 Laize	CI	B1P-CI B2P-CI C1P-CI C2P-CI D1P-CI D2P-CI	6225	21 mai	OUI Tous en Piste	0385369164
HBJ	29 mai	Centre VDL	41 Lamotte B Chpt 2004	CN	MOUS CN POUS CN BENJ CN MIN CN CAD CN CADE CN JUN CN	5164	07 mai	NON Horse Ball Jeunes Org	0254377263
CSO	29 mai	L. Rouss.	66 Bages		D2P DOI C2P COI B1P B2P BOI OP3 A1 A2 B3P B1 C3P C1 D3P D1 OP1 C1P D1P	6591	21 mai	NON Bages Equitation	0612801048
CSO	29 mai	Lorraine	57 Marange Silvange		C1 D1 E1 OP1 B2 C2 D2 E2 OP2 B3 C3 D3 OP3 B1P C1P D1P B2P C2P D2P OP3P	5844	21 mai	OUI Sowa Equitation	0607108389
CSO	29 mai	Nord PDC	62 Hardelot		OP2	6740	21 mai	OUI A C H d'Hardelot	0321918377
CSO	29 mai	Rhône Alp.	42 Unieux		OP2 OP3 OP1 OP3P B2P C2P D2P E1 C1P D1P	7220	21 mai	NON C E D Unieux	0477568123
DRE	29 mai	Rhône Alp.	42 Veauchette		B1 C1 B2P	7099	21 mai	OUI PC De Sasselange 2	0477948932
CSO	30 mai	Alsace	67 Molsheim		E3 E2 E1	7383	21 mai	NON C H de Molsheim	0388381099
CSO	30 mai	Aquitaine	A Définir		E2 E1	6362	21 mai	NON Cre Aquitaine	0556280148
CCE	30 mai	Auvergne	03 St Didier La Foret		E1 E2	6575	21 mai	NON La Riviere Compét Equ	0470414286
DRE	30 mai	Auvergne	03 St Didier La Foret		E1 E+1 E2 E+2 E3 E+3I	6577	21 mai	NON La Riviere Compét Equ	0470414286
HUN	30 mai	Auvergne	03 St Didier La Foret		E1 E+1 E2 E+2 E3 E+3	6578	21 mai	NON La Riviere Compét Equ	0470414286
CSO	30 mai	Auvergne	15 Volzac St Flour		A1 E1 E+1 OP1 A2 E2 E+2 OP2 OP3 OP3P	7357	21 mai	OUI St Flour Au Galop	0471601907
CSO	30 mai	Auvergne	43 Jullianges		E2 E1	7154	21 mai	NON Chancel Equitation	0684486658
DRE	30 mai	Auvergne	43 Jullianges		E1 E1L E2I E2L	7155	21 mai	NON Chancel Equitation	0684486658
CSO	30 mai	Auvergne	63 Charbonnières Les V		E1 E2 E3	7452	21 mai	NON A S des Cavaliers de Melan	0473865649
CSO	30 mai	Bourgogne	58 Chateau Chinon		OP1 OP2 OP3 OP3P	5042	21 mai	NON Ecuries du Chêne	0386850700
CCE	30 mai	Bourgogne	71 Cuisery		E1 E2 E3 B2P C2P D2P	6705	21 mai	NON E E La Doua	0385400981
CSO	30 mai	Bretagne	22 Plerin		A1 B1 C1 D1 A2 OP2 B1P C1P D1P B2P C2P D2P OP3P	6579	21 mai	NON Poney Express	0670200755
CSO	30 mai	Bretagne	29 Quimperle		E1	6580	21 mai	OUI C E de Lothea	0298960754
CSO	30 mai	Centre VDL	45 Marigny Les Usages	CD	E1-CD E2-CD E3-CD OP1 OP2 OP3	6244	21 mai	NON C E Le Lugere	0609805767
CSO	30 mai	Champ. Ard.	10 Troyes Menois		OP2 E2 OP1 E1 OP3 OP3P B2P BOI C2P COI D2P DOI	5388	21 mai	OUI C E de Menois	0325415806
DRE	30 mai	Champ. Ard.	51 Mourmelon Le Petit	CR	B1P-CR C1P-CR D1P-CR B2P-CR C2P-CR D2P-CR B3P-CR C3P-CR D3P-CR E2I-CR E1I-CR	7111	21 mai	OUI Haras du Closeau	0326660489
CSO	30 mai	Corse	20 Porto Vecchio		OP1	5031	21 mai	OUI Golfe Horse Club	0618460603
CSO	30 mai	Fr. Comté	25 Maiche		E2 E3 E1	7375	21 mai	NON La Cravache du Plateau M	0381640460
CSO	30 mai	Ile de Fr.	77 Fontainebleau	CD	B1-CD C1-CD D1-CD E1-CD E2-CD B3-CD C3-CD D3-CD A1-CD B2-CD C2-CD D2-CD	6431	21 mai	NON Cde de Seine et Marne	0160390455
CCE	30 mai	Ile de Fr.	77 Fontainebleau	CD	B1P-CD B2P-CD B3P-CD C1P-CD C2P-CD C3P-CD D1P-CD D2P-CD D3P-CD	6441	21 mai	NON Cde de Seine et Marne	0160390455
DRE	30 mai	Ile de Fr.	77 Fontainebleau	CD	B1-CD B2I-CD B3I-CD C1I-CD C2I-CD C3I-CD D1I-CD D2I-CD D3I-CD E1I-CD E2I-CD E3I-CD	6444	21 mai	NON Cde de Seine et Marne	0160390455
EQF	30 mai	Ile de Fr.	77 Fontainebleau	CD	A-CD D-CD	6445	21 mai	NON Cde de Seine et Marne	0160390455
HUN	30 mai	Ile de Fr.	77 Fontainebleau	CD	B1-CD C1-CD D1-CD E1-CD E+1-CD E2-CD E+2-CD E3-CD E+3-CD	6446	21 mai	NON Cde De Seine Et Marne	0160390455
TRC	30 mai	Ile de Fr.	77 Fontainebleau	CD	TR1-CD TR2-CD	6447	21 mai	NON Cde de Seine et Marne	0160390455
CSO	30 mai	Ile de Fr.	78 Jouars Pontchartrain		B2 OP3P OP1 OP2	5729	21 mai	NON Les Pony Z	0134898562
CSO	30 mai	Ile de Fr.	92 Rueil Malmaison		E1 E2	6586	21 mai	NON C E de Buzenval	0147519733
CCE	30 mai	Ile de Fr.	92 Marnes La Coquette	CI	B1-CI B2-CI B3-CI C1-CI C2-CI C3-CI D1-CI D2-CI D3-CI A1 A2	5360	21 mai	NON A S Jardysports	0147013535
TRC	30 mai	Ile de Fr.	92 Marnes La Coquette	TR1 TR2		5361	21 mai	NON A S Jardysports	0147013535





**BO des concours club & ponam en mai 2004**

Disc.	Date	Région	Dpt - Lieu	Type	Epreuves	n°	Cloture Eng Engt Terrain	Organisateur	Tél
DRE	31 mai	Lorraine	54 Vandoeuvre	CD	E21-CD E11-CD	7624	21 mai	OUI Eperon de Nancy	0383441637
CCE	31 mai	Midi Pyr.	12 Millau	CD	B1-CD C1-CD D1-CD E1-CD B2-CD C2-CD D2-CD E2-CD C2P-CD D2P-CD C3P-CD D3P-CD OP1 OP2	7209	21 mai	NON Country Club	0565612875
CCE	31 mai	Midi Pyr.	31 Pibrac	E1	E+1 E2 E+2 E3 E+3 D1P	7398	21 mai	NON C H De Pibrac	0561186026
CSO	31 mai	Normandie	76 Bois Guillaume	D1P	C1P B1P D2P DOI C2P COI B2P BOI D1 C1 B1 A1 A2 OP2 OP3 D3P OP1 B2	6592	21 mai	NON Uscb Equitation Sur Poneys	0235599773
CSO	31 mai	Pays Loire	49 Vauchretien	C1P	D1P D2P C2P D3P OP3 B2 OP2 B1 OP1	6495	21 mai	NON Ecuries O Baz	0241457710
CSO	31 mai	Pays Loire	72 Le Mans Boulerie Jump	OP3	OP2 OP1 E1 D2P D1P B1P	5708	21 mai	NON Assoc des Bouleries	0243897630
CSO	31 mai	Picardie	02 Villers Cotterets	A2	A1 B2 B2P C2P D2P C1P B1P D1P OP2 OP3 BOI COI DOI E2 E1	5099	21 mai	NON C E de Villers Cotterets Atea	0323964218
CSO	31 mai	Picardie	60 Balagny/Therain	D1P	C1P B1P B2P C2P D2P D3P C3P B3P A1 A2 B1 OP1	5379	21 mai	OUI Jump Terrier Blanc	0685217296
CSO	31 mai	Picardie	80 Salouel	CD	D2P-CD C2P-CD B2P-CD B2 C2 D2 A2 A1 D1P-CD C1P-CD B1P-CD B3P-CD C3P-CD D3P-CD BOI COI DOI	6638	21 mai	OUI Cavaliers et Amis de Mamont	0322095988
CSO	31 mai	Provence	13 Berre l'Etang	CR	A1 B1 C1 D1 E1 A2 B2 C2 D2 E2 B1P C1P D1P B2P C2P D2P BOI COI DOI B3P-CR C3P-CR D3P-CR	5674	21 mai	OUI La Sabretache	0442850961
CSO	31 mai	Rhône Alp.	42 St Just St Rambert	E2	E1	5381	21 mai	NON C H de St Just St Rambert	0477364810
CSO	31 mai	Rhône Alp.	74 Annecy	E3	E2 E1	7269	21 mai	NON La Cravache d'Annecy	0450453238

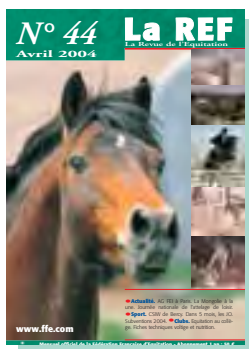

## Abonnement à la REF

- L'info à la source
- Les innovations pédagogiques
- La vie du sport
- Les calendriers et les règlements
- Toutes les références du monde équestre

Nom ..... Prénom .....

Adresse .....

Plein tarif 50 €

Tarif préférentiel licencié 45 €, numéro de licence 2004 obligatoire

Chèque à l'ordre de FFE. A retourner à SIF 14490 Litteau

## Generali Open de France - Hébergements

### ● Syndicat d'initiative de Lamotte-Beuvron

T 02 54 88 84 85

Mèl syndicat-initiative@lamotte-beuvron.com

### ● Center Parcs Chaumont sur Tharonne

T 02 54 95 10 00 - F 02 54 88 18 08

centerparcs.com

### ● Maison du Loir et Cher

T 02 54 57 00 41 - F 02 54 57 00 47

Mèl infos@cdt41.com

tourismeloiret-cher.com

### ● Chambre départementale de l'Industrie Hôtelière du Loiret

T 02 38 56 43 40 - F 02 38 56 43 47

Mèl umih-45@wanadoo.fr

### ● Chambre Départementale de l'Industrie Hôtelière du Loir-et-Cher

T 02 54 74 78 11 - F 02 54 78 49 15

Mèl cpih41@wanadoo.fr

### ● Loisirs Accueil Loiret

#### Service réservation Gîte de France

T 02 38 62 04 88 - F 02 38 77 04 12

Mèl info@tourismeloiret.com

tourismeloiret.com

### ● Fédération de Camping Caravaning du Loir et Cher

T 02 54 87 01 52 - F 02 54 87 09 93

Mèl campingdelamitié@wanadoo.fr

info@ffcc.asso.fr

**La Fédération Française d'Equitation met un maximum d'informations à votre disposition. Petit guide pour vous aider à trouver plus vite ce que vous cherchez.**

## Visite guidée de [www.ffe.com](http://www.ffe.com)

### Rechercher

N'hésitez pas à utiliser la fonction rechercher du site internet, elle ouvre sur une liste de mots clés. Si ça ne marche pas du premier coup, essayez un autre mot clé. On peut aussi consulter les onglets thématiques de la barre de menu qui ouvrent sur des listes déroulantes en escalier. Elles vous permettent de comprendre l'architecture du site.

### Accueil

La colonne de gauche ouvre sur de multiples fonctions. Vous pouvez poser directement vos questions par mel via écrivez nous ou sur le forum pour avoir la réponse des autres internautes. Vous pouvez vous orienter vers les liens ou passer une petite annonce. L'espace

central fait un gros plan sur les sujets d'actualité.

### Infos & who's who

Infos inclut les actualités, les publications FFE, l'agenda, les dossiers FFE Club et une importante rubrique formation.

A noter que l'index de la Ref liste tous les sujets publiés depuis le N°1 en 12 rubriques thématiques.

Who's who inventorie tous les membres de la FFE, du licencié à la présidente, en passant par les instances départementales et régionales.

### FFE Club SIF et FFE Compet

Ces deux rubriques sont en fait les portails d'accès aux deux services informatiques fédéraux. Sur FFE Club SIF, on trou-

ve toutes les informations sur les licenciés, les clubs, les concours club et ponam, les compétitions de horse-ball et de trec. Sur FFE Compet, on trouve tout ce qui concerne le circuit national amateur & pro.

### Sport et tourisme

La rubrique sport comporte des informations générales sur la plupart des disciplines. La rubrique tourisme recense toutes les informations de la Comité National de Tourisme Equestre de la FFE.

### Références



Carnet d'adresses, textes officiels, statuts-types, statistiques et références de la vie associative de la Fédération et de ses organes déconcentrés en région et dans les départements.

## Nouveau sur le site

**Vous pouvez désormais suivre au jour le jour votre progression vers la qualification au Generali Open de France. Il suffit de choisir votre fiche licencié en mettant numéro ou nom et prénom. Ensuite, on clique sur afficher la computer liste. Le tableau permet de savoir quelle place on a par rapport à tous les cavaliers français, combien de points on a acquis et si on est qualifié. Dans ce cas, la lettre Q s'affiche à côté des points. On peut même cliquer sur la catégorie, D2, D1... et cela affiche la computer liste intégrale. On sait si on est avant ou après sa copine de club. - DL**

**3614 FFE 3615 FFE  
et 3615 FFECOMPET**

**[www.ffe.com](http://www.ffe.com)**



**FEDERATION FRANÇAISE D'EQUITATION**



# Nourrissez vos ambitions



© 2011 - Tous droits réservés

Avec l'aimable autorisation de Thimothée BOST et du Cheval d'Inde.

Partenaire et  
Assureur Officiel



Generali, l'assurance de la passion

CABINET PEZANT  
AGENT GENERALI  
02 31 06 11 60

 **GENERALI**  
assurances