

# La REF

## La Revue de l'équitation

N°56  
AVRIL 2005

● **Sport.** Politique globale pour le sport de haut niveau. Présentation des cavaliers des groupes 1 CSO. Nouveau Meeting des Propriétaires. Techniciens fédéraux formés et identifiés. ● **Formation.** Mise en œuvre du BPJEPS. Baby poney. BAP. ● **Clubs.** Croissance et fidélisation des cavaliers. ● **Événements.** Jumping international de Paris Bercy. Salon de l'Agriculture.



Abonnement 1 an : 50 €

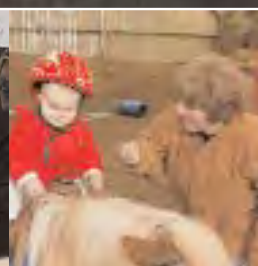
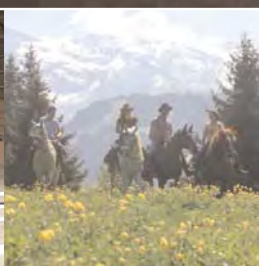

Mensuel officiel de la Fédération Française d'Équitation - [www.ffe.com](http://www.ffe.com)

# Votre licence sur www.ffe.com

**La licence 2005 vous offre de nouvelles possibilités sur www.ffe.com, grâce au code SIF. Soyez interactif !**

## *S'identifier*

Pour vous identifier sur la page d'accueil de www.ffe.com, dans la rubrique Ma FFE, entrez votre numéro de licence comme identifiant et le code SIF qui figure en bas à droite de votre licence comme code secret.

## *Photo*

Une fois identifié, vous pourrez mettre en ligne votre photo sur votre licence. Dans la rubrique FFE Club SIF, cliquez sur Ma licence. Choisissez l'image qui ne doit pas dépasser 2 Mo. Vous pourrez ensuite la changer ensuite à votre guise. Si vous souhaitez mettre le portrait de votre équidé préféré sur sa fiche, c'est possible à condition de connaître son numéro SIRE.

## *Assurance*

Votre code vous permet aussi de souscrire en ligne les nouvelles assurances liées à la licence 2005, la RC chasse et RC entraînement course. Arrivé sur votre fiche licence, cliquez sur enregistrer une assurance.

## *Forum*

Le fonctionnement du forum FFE a été entièrement rénové pour encore plus de transparence. Les licenciés bénéficient d'un accès total au forum. Discussions avec d'autres cavaliers, acheter ou vendre un cheval ou du matériel, se renseigner sur les concours, tout est possible.

Si vous avez des amis qui n'ont pas encore pris leur licence, vous pourrez les parrainer afin qu'ils participent au forum dans les mêmes conditions. Un moyen sympa de leur faire partager votre passion.



## Meeting des Propriétaires

Nouvel événement national amateur, le Meeting des Propriétaires aura lieu au Parc Equestre Fédéral de Lamotte du 25 au 28 août 2005. Le Meeting est destiné aux cavaliers qui concourent en épreuves FFEcompét amateur 3 et 4 avec un cheval dont eux-mêmes ou un membre de leur famille est propriétaire. Il s'agit d'un championnat où il faut justifier de participations pour pouvoir s'engager. Les disciplines prévues sont CSO, dressage, hunter et trec. Précisions dans le prochain numéro.



Photo : FFE/PSV



**Actualité**

L'essentiel de vos rendez-vous	A noter sur votre agenda . . . . .	4
L'édito de Serge Lecomte	Un projet pour chaque cavalier . . . . .	5
Salon international de l'Agriculture	La FFE à la rencontre du public. . . . .	13
On en parle au club house	L'actualité en bref. . . . .	16
Les Haras nationaux vous informent	31° journée de la recherche équine . .	43

**Sport**

La mission des fédérations olympiques	Au service du dévelopt. de l'homme . .	6
Nouveau dispositif pour le haut niveau	Mise en place des Groupes 1 . . . . .	8
Les Groupes 1 de saut d'obstacle	Les couples sélectionnés. . . . .	10
Jumping international de Paris Bercy	Les bravos pour Rodrigo . . . . .	14
Nouveau rendez vous national	Meeting des propriétaires. . . . .	30
Formation des techniciens fédéraux	Identifiés & formés à tous les niveaux .	31
Concours club & ponam	Voltige en coupe et Mondial des clubs.	40

**Formation**

L'ENE vous informe	Mise en œuvre du BPJEPS . . . . .	32
L'équitation pour les tout petits	Autonome à 18 mois. . . . .	34
Les rendez-vous du Parc	Stages tous azimuts . . . . .	37
Brevet animateur poney	Conditions d'agrément & de candidature	45

**Tourisme**

2° Journée nat. de l'attelage de loisirs	Manifestations dans toute la France . .	18
Actualités internationales	Bureau & commission sport. de la FITE	20

**Clubs**

Informations FFE Club	Licences, galops et concours. . . . .	44
Objectif développement	Dossier Fidélité et Kit écoles . . . . .	46
Le GHN vous informe	Diplômes, contrôle & équivalences. .	50
Nouveaux adhérents	En février 2005. . . . .	52

**Référence**

Elections en régions	Six présidents de CRE réélus . . . . .	27
Règlement équitation éthologique	Nouveaux tests au sol & montés. . .	38
Services FFE	Les coordonnées . . . . .	49

**Calendriers**

Session BAP & APB	Prévisionnel 2005 . . . . .	52
Concours à gestion SIF	BO mai 2005 . . . . .	54
Concours à gestion FFE Compet	Avril & mai 2005 . . . . .	69
Concours FEI monde	Mai 2005 . . . . .	78



Photos : F Chéhu, FFE/PSV, Maindrü, CNTE/CRTE Rhône Alpes

# En avril et mai 2005

**DU 6 AU 10 AVRIL**

## **Assemblée générale de la FEI à Londres**

La Grande Bretagne accueille le staff international pour son AG annuelle. [www.fei.ch](http://www.fei.ch)

**DU 7 AU 8 AVRIL**

## **Entretiens Nelson Paillou à Bordeaux**

Congrès international sur le sport au Palais des Congrès sur le thème L'avenir du sport est-il marchand ? [www.entretiens-nelson-paillou.com](http://www.entretiens-nelson-paillou.com)

**DU 7 AU 10 AVRIL**

## **CCI\*\* de Compiègne**

Au stade équestre du Grand Parc. Cross le samedi. Animation surprise le dimanche, jour du saut d'obstacles. [www.cci-compiegne.com](http://www.cci-compiegne.com)

**DU 15 AU 17 AVRIL**

## **Bonneau International Pony à Fontainebleau**

Le CSIOP Officiel de France au Grand Parquet avec 4 épreuves internationales par jour. [www.etrrier-arbonne.com](http://www.etrrier-arbonne.com)

**DU 22 AU 24 AVRIL**

## **Jumping pro 1 de Chantilly**

Grand prix le dimanche 24 avril. [www.jumping-chantilly.com](http://www.jumping-chantilly.com)

**LE 24 AVRIL**

## **2e Journée Nationale de l'Attelage de Loisirs**

Sur le thème de la sécurité et du confort du cheval. Des manifestations dans toute la France. [cnte@ffe.com](mailto:cnte@ffe.com)

**DU 27 AVRIL AU  
1er MAI**

## **Concours international d'attelage à Conty**

CAI 1, 2 et 4 chevaux et poneys. 7 nations attendues.

Contact T 03 22 41 63 30. Mèl [anna.debeau@wanadoo.fr](mailto:anna.debeau@wanadoo.fr).

**DU 30 AVRIL AU  
8 MAI**

## **4e salon Equi'Loisirs à Niort**

Dans le cadre de la Foireexpo. Animations de 10h à 19 h.

Contact T 05 49 78 71 10 mèl [foireexpo@mairie-niort.fr](mailto:foireexpo@mairie-niort.fr).

**5, 6, 7 ET 8 MAI**

## **Officiel de France de la Baule**

CSIO\*\*\*\*\* 1e étape de la Samsung Super Ligue 2005 le 6 mai. Grand prix Longines de la Ville de La Baule le 8 mai. Le CEI a dû être annulé.

[www.labaule-cheval.com](http://www.labaule-cheval.com)

**14-29 MAI**

## **Lamotte Horse Ball**

Championnats de France. Jeunes du 14 au 16 mai, clôture des engagements le 29 avril. 1000 engagés attendus. Féminines du 27 au 29 mai, clôture le 13 mai. Les meilleures joueuses toutes catégories.

Contact [www.ffe.com](http://www.ffe.com) / FFE Club SIF / Lamotte Horse Ball.

**20-29 MAI**

## **10 jours du cheval en Seine St Denis**

14e CSI\*\*\* de la Courneuve du 20 au 22 mai. Semaine de l'enfance vers les sports équestres en Seine St Denis du 23 au 29 mai. Concours d'attelage le 28 mai et 5e Journée du cheval de trait le 29 mai.

Contact T 01 48 38 62 63. [www.ucpa-lacourneuve.com](http://www.ucpa-lacourneuve.com)

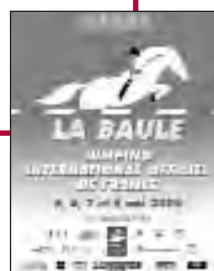

# Les dates clés

**29 JUIN-3 JUILLET**

## **Championnats de France de CSO à Fontainebleau**

Le grand rendez-vous du saut d'obstacles organisé par le CREIF. Nouveauté 2005, les jeunes cavaliers s'ajouteront aux seniors pro 1 et 2 et aux cavalières.

**2-24 JUILLET**

## **Generali Open de France à Lamotte**

Session poney du 2 au 10 juillet. Clôture des engagements le vendredi 10 juin à midi. Session clubs du 19 au 24 juillet. Clôture des engagements le vendredi 24 juin à midi.

**DU 23 AU  
25 SEPTEMBRE**

## **3e R.I.D.E de Jardy**

Prenez date pour le grand rendez-vous d'ASO avec les Haras de Jardy. CAI 4-A, CIC3\* et CSI5\*

**LE 25 SEPTEMBRE**

## **Journée Nationale du Cheval**

Prévoyez vos animations dans les régions et les départements pour profiter du relais de la nouvelle opération de communication fédérale sur la Journée.

**La REF**

*La Revue de l'Équitation*

**SECRETARIAT**

Parc Equestre. 41600 LAMOTTE  
T 02 54 94 46 46 F 02 54 94 46 47  
MÈl ref@ffe.com

**COMITÉ DE RÉDACTION**

Hervé Delambre, Martine Fernet,  
Jean-Claude Gast, Jacinte Giscard  
d'Estaing, Danielle Lambert, Serge  
Lecomte, Olivier Le Page, Pascal  
Marry.

**RÉDACTRICE EN CHEF**

Danielle Lambert

**RÉDACTION**

Frédérique Monnier

**ICONOGRAPHIE**

Elodie Brunaud

**PHOTOS COUVERTURE**

Maindru, F Chéhu,  
Costabadie/Cosinus Production,  
FFE/PSV, CNTE

**PHOTOS**

JP Boucan, F Chéhu, O Coulange/  
Agence Vu, Costabadie/Cosinus  
Production, CRTE Rhône Alpes,  
P Lajeunesse, ENE/ A Lauriou,  
FFE/PSV/EB, G Grégoire, L'Image  
du Jour, Maindru, F. Monnier,  
S. Robichon

**ONT PARTICIPÉ À CE NUMÉRO**

Christelle Bérenger, CNTE,  
Pascal Dubois, Sophie Dubourg,  
Marie Driaux-Lointier, GHN,  
Stéphane Lemasson, Virginie Pain,  
Diane de Sainte Foy,  
Marie-Charlotte Robin,  
Emmanuelle Schramm.

**ABONNEMENT**

1 an : 50 €  
1 an licenciés : 45 €

**CONCEPTION**

Danielle Lambert  
Serge Lecomte

**GRAPHISME**

Pauline Napoly pour X. Gassel  
communication

**RÉALISATION - IMPRESSION**

IDP Grignon  
77370 FONTENAILLES

**COMMISSION PARITAIRE**

0208G80336

**TIRAGE**

8 500 exemplaires

**DOCUMENTS JOINTS**

Afficheval,  
Réservations boxes Generali  
Open de France,  
Affiche Generali Open de France

**EDITEUR**

Fédération Française d'Équitation  
9, boulevard Macdonald  
75019 PARIS

**DIRECTEUR DE LA PUBLICATION**

Serge Lecomte

# Un projet pour chaque cavalier



Photo : FFE/PSV

## Du haut niveau aux enfants des écoles, la fédération développe des projets pour tous.

Les Groupes 1 pour le haut niveau et le nouveau Meeting des Propriétaires pour les amateurs viennent compléter le dispositif sportif fédéral. L'objectif est que chaque cavalier ait un circuit adapté à ses besoins et à ses ambitions dans le cadre d'un objectif annuel.

Au plus haut niveau, l'objectif sera désormais d'intégrer le Groupe 1, puis l'équipe de France pour aller conquérir les médailles internationales de l'année.

Au niveau amateur, un rendez-vous spécifique sera offert aux propriétaires qui disposeront d'un nouvel événement national d'envergure leur permettant de valoriser le cheval auquel ils dédient leurs loisirs.

Les clubs pourront ainsi élargir leur offre de compétition en proposant à tous leurs propriétaires un objectif convivial du même attrait que ceux qu'ils proposent déjà aux cavaliers engagés dans les circuits club et ponam.

Une réflexion de fond est engagée avec le CNTE pour offrir de nouveaux projets aux cavaliers d'extérieur et pour relancer l'Equirando en augmentant sa force d'attraction.

Un nouveau kit école et une nouvelle ligne pour les 6-10 ans vont permettre de populariser chez les plus jeunes l'idée sympathique que Le poney c'est Trop Top !

Autant de projets pour satisfaire nos licenciés et dynamiser nos clubs.

Serge Lecomte

### Avis de fermeture

**FFE Club sera fermé le vendredi 6 mai, le lundi 16 mai et le vendredi 15 juillet 2005.**

### Force réglementaire

**Ceci est le mensuel officiel de la Fédération Française d'Équitation. Les informations qui y sont publiées ont force réglementaire, sauf pour les concours amateur & pro où c'est le BO FFE Compet qui a force réglementaire.**

## Mission éducative, sportive et économique

**En ouverture de la présentation du nouveau dispositif pour le sport de haut niveau le 12 mars lors d'une conférence de presse à Paris Bercy, Serge Lecomte a tenu à inscrire ce projet dans le cadre des trois missions principales qu'ont à remplir les fédérations olympiques.**

### Charte olympique

« Les fédérations sportives olympiques ont vocation à mettre le sport au service du développement harmonieux de la femme et de l'homme. C'est le sens profond de la charte olympique. Le rôle d'une fédération est d'abord de promouvoir dans notre société l'esprit de tolérance, le respect des autres, le respect des règles, le goût de l'effort. C'est autour de ces principes que doivent s'articuler nos réflexions et nos actions au sein de notre fédération. »

### La mission éducative et sociale

« La mission éducative et sociale consiste à proposer à nos concitoyens l'accès aux activités physiques, à la santé et au bien être, au travers de l'équitation.

Leur bonheur à pratiquer l'équitation dépend de la qualité de la pédagogie, de l'accueil qui leur est fait dans nos clubs, de l'attrait qu'offrent des poneys et chevaux adaptés et des infrastructures adéquates. La fédération se doit d'accompagner l'effort d'amélioration des clubs dans ces domaines pour mieux contribuer au bien-être de chacun.

Les activités équestres répondent parfaitement à tous les besoins indispensables pour satisfaire l'épanouissement moral et physique des individus. Elles ouvrent aussi la porte sur la nature et la vie animale. Elles représentent une offre de loisir parfaitement en phase avec les aspirations de notre société. Ce sont les raisons qui nous placent au quatrième rang des fédérations sportives et notre dynamique est en marche pour nous faire progresser encore.

Augmentation constante de licenciés, davantage de diplômes équestres décernés chaque année, une demande de pratique de loisirs équestres



Photo : FFE/DL

qui attire l'Europe entière : autant d'indicateurs qui témoignent de notre bonne santé. »

### La mission sportive

« La mission sportive s'épanouit dans la pratique de la compétition. C'est la pratique sportive qui développe l'envie de se battre avec ses propres limites pour les dépasser. La compétition incite à acquérir davantage de connaissances, d'avantage d'habileté. Elle implique l'acceptation et le respect des règles collectives.

Par la recherche constante de la performance, nos cavaliers améliorent leur technique et celles de leurs chevaux jusqu'au plus haut niveau. L'encadrement de la compétition, des épreuves les plus simples jusqu'au management des équipes de France, dynamise l'ensemble de l'équitation française vers la recherche constante de l'excellence. Les concours enregistrent aujourd'hui des records d'engagements et de participation. Les compétitions équestres se multiplient. Nos grands cavaliers se distinguent dans les rencontres internationales. Le sport est le témoin le plus visible du dynamisme des activités équestres. »

### La mission économique au sein de la filière

« La mission économique au sein de la filière est davantage une responsabilité qu'une mission. Nos ambitions de développement de la pratique et de performance sportive ne peuvent se réaliser sans un environnement économique fort. La fédération y contribue largement en animant toutes les disciplines équestres et les circuits de compétition.

Elle le fait aussi en soutenant ses clubs. Ce sont eux qui transforment les piétons en cavaliers et donc en usagers de la filière. Aujourd'hui la découverte du poney et du cheval se fait le plus souvent dans un club. C'est là où naissent la plupart des vocations de cavaliers et de compétiteurs. C'est par ces vocations, par les activités qu'elles produisent sur l'ensemble de la filière, de l'éleveur au centre équestre, du cavalier débutant au sportif de haut niveau, et par tous les métiers qui les entourent, que la fédération peut participer concrètement à la mise en œuvre des principes fondamentaux de l'Olympisme.

La croissance de l'ensemble de la filière est une priorité majeure pour la FFE et doit se traduire par un ensemble d'actions cohérentes de soutien au développement et à la modernisation de l'ensemble du secteur. »

### Projet global

Avant d'aborder le sujet du jour, Serge Lecomte a souligné qu'il est « bon de se rappeler ces réalités pour conduire nos activités équestres. Car ces missions de la fédération doivent être menées à bien simultanément pour pouvoir parler sport, autrement que par des déclarations d'intention. »

### Place capitale

« Le Comité Sportif de Haut Niveau a été conçu pour être au plus proche du terrain dans le domaine sportif. Ce nouveau dispositif traduit la place capitale que tiennent le sport de haut niveau et la gestion des équipes de France dans les préoccupations de notre fédération. Mon expérience fédérale m'a en effet permis de constater que trop souvent les acteurs décisifs du sport de haut niveau n'en avaient pas la maîtrise. C'est pourquoi j'ai voulu doter la fédération d'un groupe d'experts reconnus. »

### Experts reconnus

« Sa présidence a été confiée à Christian Paillot qui va progressivement s'entourer d'une douzaine de spécialistes et ainsi constituer ce groupe d'experts chargés de conduire avec la DTN la politique sportive du haut niveau de la fédération. Le projet d'ensemble de cette politique sportive est en cours de définition. Nous vous le présenterons lorsque tous les éléments d'analyse de sa faisabilité auront été partagés par l'ensemble du comité sportif et du comité fédéral. »



Photo : FFE/PSV

### Groupe 1

« Une première réflexion sur le saut d'obstacles nous conduit aujourd'hui à la mise en place d'une mesure globale qui part des poneys pour aller vers le haut niveau senior en passant par les juniors et les jeunes cavaliers.

Il est ainsi créé une cellule de Champions nommée « Groupe 1 » à laquelle accéderont en toute transparence les 12 meilleurs cavaliers du moment dans chacune des 4 générations. Cette initiative est de nature à valoriser la réussite des meilleurs cavaliers français et à permettre une meilleure planification des passages obligés pour la préparation sportive en vue des grandes échéances internationales. »

### Rendez-vous haut niveau 2005

- 20-24 avril **Finale Coupe du Monde CSO Las Vegas USA**
- 6-8 mai **Cht Europe reining Manerbio ITA**
- 6-10 juillet **Cht Europe jeunes CSO Schaffhausen SUI**
- 12-17 juillet **Cht Monde attelage poneys Catton Hall GBR**
- 15-17 juillet **Cht Europe jeunes dressage Barzago ITA**
- 21-24 juillet **Cht Europe CSO San Patrignano ITA**
- 27-31 juillet **Cht Europe dressage Moscou RUS**
- 29-31 juillet **Cht Europe poney CSO CCE DR PG HB Prato del Vivaro ITA**
- 4-7 août **Cht Europe junior CCE Saumur FRA**
- 4-7 août **Cht Europe open voltige Brescia ITA**
- 5-6 août **Cht Europe open endurance Wiltshire GBR**
- 11-14 août **Finale Coupe du Monde CCE Malmö SUE**
- 27-28 août **Cht Europe Jnes Cav CCE Segersjö SUE**
- 6-11 sept. **Cht Monde attelage à 2 Salzbourg AUT**
- 8-11 sept. **Cht Europe CCE Blenheim GBR**
- Décembre **Cht Monde jeunes endurance Bahrain BRN**

# Mise en place des Groupes 1

**Dans les 7 disciplines des Jeux Mondiaux et dans toutes les catégories d'âge, les Groupes 1 réuniront au maximum les 12 meilleurs couples français. La composition des Groupes 1 sera revue tous les trois mois. Seuls les couples de Groupe 1 pourront faire partie de l'équipe de France lors du rendez-vous majeur de l'année.**

## Règles du jeu

Il s'agit de créer un vivier de 12 couples dans lequel les entraîneurs nationaux choisiront les cavaliers pour leurs sélections. Les Groupes 1 sont créés dans les différentes catégories, poney, juniors,

jeunes cavaliers et seniors. Cela mettra en avant les couples cavalier / cheval. Dans une transparence absolue, les entraîneurs nationaux feront le bilan de leurs Groupes 1 au Comité Sportif de Haut Niveau tous les 3 mois.



Photo : FFE/PSV

## Avantages

Cela permettra de créer des liens inter-générationnels élite et favorisera la fierté d'appartenance au groupe qui doit exister au cœur des cavaliers de haut niveau. Cela engendrera l'émulation pour rester dans le Groupe 1 ou y entrer, car aucune place ne sera acquise. La médiatisation pourra

s'appuyer sur un critère facilement identifiable et l'on peut envisager des partenariats pour les fournisseurs des Groupes 1. De plus, le Comité Sportif de Haut Niveau aura une vision transversale sur les 7 disciplines.

## Primes

Les contrats en cours avec primes de conservation seront menés à leur terme pour respecter les engagements antérieurs de la FFE.

Toutefois, le système des primes de conservation sera abandonné au profit d'un système de primes à la réussite sans doute appuyées sur la régularité de la présence dans le Groupe 1, donc au service des équipes de France.

## Objectif Pékin

Le système est entièrement fondé sur la performance. Il a pour objectif annoncé de mettre sur pied des équipes compétitives pour Pékin 2008 et pour Paris 2012 si la France obtient les Jeux Olympiques.

## Comité Sportif de Haut Niveau

**Les 3 présidents des 3 associations de cavaliers internationaux des disciplines olympiques rejoignent le comité sportif de haut niveau de la Fédération Française d'Équitation.**

**Christian Paillot, président du Comité Sportif de Haut Niveau, a présenté à Serge Lecomte et au bureau fédéral les premiers noms des membres du CSHN.**

**Il s'agit des présidents des associations de cavaliers des trois disciplines olympiques.**

**Marina Van den Berghe, présidente de l'Association Française de Dressage, Jacques Dulcy, président de l'Association des Cavaliers Internationaux de Concours Complet, et Hervé**

**Godignon, président de l'Association des Cavaliers de Saut d'Obstacles.**

**Le quatrième membre dont le nom a été annoncé est Christian Baillet.**

**Co-fondateur et ancien président de l'Association des Propriétaires de Chevaux de Sport, cet homme d'affaires est propriétaire de chevaux de haut niveau, montés notamment par Philippe Rozier, Jacques Bonnet et sa fille.**

**Ils assisteront Christian Paillot dans la mission d'audit qu'il conduit en vue de la préparation du projet à long terme FFE - Haut Niveau qui sera présenté au début de l'été.**



Photo : Collection

Marina Van Den Berghe



Photo : M Chomard D-CLICPHOTO

Jacques Dulcy



Photo : Collection

Hervé Godignon



Photo : Collection

Christian Baillet



### Critères obligatoires

Les critères d'entrée et de sortie dépendent des disciplines et des niveaux. Jean-Maurice Bonneau, Laurent Elias et Marcel Delestre les ont annoncés pour le CSO. Tous les critères suivants doivent être réunis pour être en Groupe 1 CSO senior : couple formé depuis plus de 6 mois, bonne relation cavalier propriétaire, cavalier apte, cheval apte, signature et respect de la charte Groupe 1. De plus, le cavalier et le cheval ne doivent pas avoir eu de contrôle antidopage positif, le cavalier ne doit pas avoir fait l'objet de mise à pied, ni avoir été sanctionné pour mauvais traitements.

### Critères préférentiels

Les résultats dans les plus grosses épreuves

seront seuls pris en compte : JO, championnats du Monde, d'Europe et de France, coupes du monde, CSI 4 étoiles, CSIO 5 étoiles.

On tiendra compte des moyens mis en place pour atteindre l'objectif, de la constance des résultats, de la solidité mentale, de l'envie, du comportement et du fait que la courbe de résultat est plutôt ascendante.

### Critères de sortie

L'arrivée d'un postulant meilleur fera sortir le 12e. L'absence prolongée de résultat significatif sera une cause de sortie.

Plus de six mois d'arrêt entraîneront une sortie automatique. Les Groupes 1 ne sont pas obligatoirement complets. Un même cavalier peut y appartenir avec deux chevaux.

### Commission CSO

**Frédéric Morand, président du CRE d'Aquitaine, chef de piste et cavalier, a été nommé président de la commission CSO de la FFE. Il est chargé avec sa commission d'élaborer des propositions pour dynamiser le CSO amateur, valoriser le statut de technicien fédéral et former des cadres bénévoles en favorisant l'émergence de jeunes juges et chefs de piste.**



Photo : Collection

### Annonces CSO

Les Groupes 1 CSO seront actualisés après La Baule, après les championnats de France, après la finale Super Ligue de Barcelone.

### Jeunes

Laurent Elias a précisé que pour les jeunes cavaliers, la charte serait aussi signée par les coaches comme pour les juniors et cavaliers à poney où on ajoutera les parents.

De plus, a précisé Marcel Delestre, pour

eux, le délai de formation du couple est de 2 mois minimum. Les performances prises en compte pour les jeunes seront les plus grosses échéances de la saison.

### Autres disciplines

Olivier Le Page travaille avec les entraîneurs nationaux pour présenter les Groupes 1 CCE à Compiègne. Alain Franqueville travaille sur le dressage. Suivront les Groupes 1 attelage, endurance, reining et voltige.  
- Danielle Lambert



Photo : FFE/PSV

**Seniors**

**Eugénie Angot**



Photo : FFE/PSV

**Club** : EE La Granderie, 50, Normandie.  
**1985** : Chpionne de Fce Junior  
**1986** : Or Eq Chp. Europe Juniors  
**1989** : Or ind. et Bze Eq Chp. Europe Jeunes  
**1991** : Chpionne de Fce des Cavalrières  
**2004** : 1<sup>ère</sup> du GP Coupe du Monde du CSI-W Vigo  
 4<sup>e</sup> de la Finale Coupe du Monde Milan  
 1<sup>ère</sup> du GP du CSIO\*\*\*\*\* Rome  
 1<sup>ère</sup> par éq. du CSIO\*\*\*\*\* Rotterdam  
 1<sup>ère</sup> par eq. de la Samsung SL Sélection JO Athènes  
**Cigale du Taillis**  
 SF par Jalisco B et Pizzicati. Nais. : Gérard Louvot. Prop. : Bernard Bouteiller

**Florian Angot**



Photo : FFE/PSV

**Club** : EE La Granderie, 50, Normandie.  
**1991** : Chp. d'Europe Junior et Bze par éq.  
**2003** : 1er par éq. de la Samsung SL  
**2004** : 1er par Eq de la Samsung SL  
 Sélection JO Athènes  
**First de Launay\*HN**

SF par Laudanum et Jolie de Thurin. Nais. : Jean Luc Thouenon. Prop. : Les Haras Nationaux

**Hubert Bourdy**



Photo : FFE/PSV

**Club** : Escadron de Saumur, 01, Rhône Alpes  
**1988** : Bze par éq aux JO à Séoul  
**1990** : Or par éq et Bze Ind Chp. du Monde à Stockholm  
**1992** : Bze par éq aux JO à Barcelone  
**1993** : Bze par éq. au Chp. d'Europe à Gijon  
**2003** : 1er par Eq de la Samsung SL 2003  
**2005** : 1er du GP du CSIO Coupe du Monde de Bordeaux  
**VDL Groep Eve des Etisses**  
 SF par Quidam de Revel et Vicky des Etisses. Nais./ Prop. : Corinne Batillat

**Gilles Bertran de Balanda**



Photo : FFE/PSV

**Club** : CE du Lauragais, 11, Languedoc-Roussillon  
**1979** : Chp. de Fce  
**1982** : Or par Eq et 5<sup>e</sup> en Ind au Chp. du Monde à Dublin  
**2000** : Chp. de Fce  
**2002** : Médaille d'Or par

Eq aux JEM Jerez de la Frontera  
**2003** : 1er par Eq de la Samsung SL  
**2004** : 1er par Eq de la Samsung SL  
**2005** : 2<sup>e</sup> du CSIO de Bordeaux  
**Crocus Graverie**  
 SF par Rosire et Quiche Mary. Nais. : Michel Allain. Prop. : Claude Pollet

**Patrice Delaveau**



Photo : FFE/PSV

**Club** : ACSOF, 27, Normandie  
**1985** : Chp. d'Europe Juniors en Ind et Vice-Chp. d'Europe Junior par Eq  
**1986** : Vice-Chp. de Fce Bze par Eq aux Chp du Monde à Aix la Chapelle  
**1990** : 1<sup>er</sup> du GP du CSI-A à La Baule  
**1993** : 1<sup>er</sup> du Derby du CSIO à La Baule  
**1996** : 4<sup>e</sup> par Eq aux JO à Atlanta  
**1997** : 1<sup>er</sup> du CSIO à La Baule  
**2000** : 4<sup>e</sup> par Eq aux JO de Sydney  
**2004** : 1er par Eq de la Samsung SL  
**Envoyé Spécial**  
 SF par Iago C et Time is Money. Prop. : Béatrice Delouis

**Laurent Goffinet**



Photo : FFE/PSV

**Club** : Ecurie de Bamah, 50, Normandie  
**2003** : 1er par Eq de la Samsung SL 2003  
**2004** : 1er par Eq de la Samsung SL 2004  
**Flipper d'Elle \*HN**  
 SF par Double Espoir et Pavlova des Malais. Nais. M. Pignolet. Prop. : Les Haras Nationaux

**Michel Hécart**



Photo : FFE/PSV

**Club** : ACSOF, 75, Ile de Fce  
**2000** : 1<sup>er</sup> par Eq du CSIO à Lisbonne  
**2001** : 1<sup>er</sup> par Eq du CSIO\*\*\*\* à La Baule  
**2003** : Vice-Chp. d'Europe par Eq à Donaueschingen  
 1er par Eq de la Samsung SL  
**2004** : 1er par Eq de la Samsung SL  
**Kannan**  
 KWPN par Voltaire et Cerneta. Nais. : G. Kramer Vd Meer. Prop. : Alexandrine Hécart

**Christian Hermon**



Photo : FFE/PSV

**Club** : Eperon Saint Hilaire, 50, Normandie  
**1981** : Bze par Eq du Chp. d'Europe Jeunes Cav.  
**2003** : 1er par Eq de la Samsung SL  
**2004** : 1er par Eq de la

**Seniors**

Samsung SL  
**Ephebe For Ever\* La Silla**  
 SF par Galoubet A et  
 Geisha N. Nais. Gérard  
 Favré. Prop. : Gérard Favré  
 et Christian Hermon

**Philippe Léoni**



Photo : Cosinus Prod

**Club** : Centre Hippique les  
 Pinchinats, 13, Provence  
**2004** : 1er par Eq de la  
 Samsung SL  
**Cyrenaïka**  
 Hanovrien par Cheenook et  
 Lanthana. Prop. : Philippe  
 Léoni

**Jean Marc Nicolas**



Photo : FFE/PSV

**Club** : UNPCS, 78, Ile de  
 Fce  
**1967 et 1968** : Vice-Chp.  
 d'Europe Junior par Eq  
**2004** : 1er par Eq de la  
 Samsung SL  
**JPC Modesto Equifoam**  
 KWPN par Grandeur et  
 Dersinaa. Prop. : Jean Pierre  
 Clément

**Michel Robert**

**Club** : Ass. Hippique de  
 Béligneux, 38, Rhône Alpes  
**1982** : Or par Eq et de  
 Bze en Ind au Chp. du  
 Monde à Dublin  
**1986** : Bze par Eq au Chp.  
 du Monde à Aix la Chapelle



Photo : FFE/PSV

**1987** : Arg par Eq au Chp.  
 d'Europe  
**1988** : Bze par Eq aux JO  
 à Séoul (Corée)  
**1989** : Arg par Eq au Chp.  
 d'Europe  
**1992** : Bze par Eq aux JO  
 à Barcelone  
**1994** : Arg en Ind et par  
 Eq aux JEM à La Haye  
 Chp. de Fce Senior  
**2003** : Chp. de Fce Pro 1  
 1er par Eq de la Samsung SL  
**Galet d'Auzay**  
 SF par Le Prince de Thurin  
 et La Cour d'Auzay. Nais.  
 Alain Clavier. Prop. : EURL  
 Michel Robert.

**Philippe Rozier**



Photo : FFE/PSV

**Club** : Espace Marcel Rozier,  
 77, Ile de Fce  
**1980** : Chp. d'Europe Ju-  
 nior par Eq à Cork  
**1984** : Vice-Chp. de Fce  
**1987** : Vice-Chp. d'Europe  
 par Eq  
**1989** : Vice-Chp. d'Europe  
 par Eq  
**1994** : Arg par Eq au Chp.  
 du Monde à La Haye  
**2000** : 4<sup>e</sup> par Eq aux JO à  
 Sydney  
**Héritère d'Adriers**  
 SF par Apache d'Adriers et  
 Rosy du Dinan. Prop. :  
 Christian Baillet

**Jeunes cavaliers**



Photo : FFE/PSV

**Anaïs Berthier**

**Entraîneur** : Christophe  
 Berthier  
**Club** : Ecuries d'Anade, 37,  
 Centre Val de Loire  
**2003** : Bze aux Chp. de  
 Fce Junior de Fontaine-  
 bleau  
 4<sup>ème</sup> par Eq aux Chp.  
 d'Europe Junior  
**Dyoula**  
 SF par Saphir du Riou\*HN  
 et Perruche. Nais. Eric  
 Chabrol. Prop. Christophe  
 Berthier

**Matthieu Billot**

**Entraîneur** : David Aissa  
**Club** : CE de Ouistreham,  
 14, Normandie  
**2001** : Bze par Eq au Chp.  
 d'Europe  
**2002** : Or en Ind et 4<sup>e</sup>  
 par Eq aux Chp. d'Europe  
**Eagle du Bobois**  
 SF par Trésor de Cheux\*HN  
 et In Helling. Nais.  
 Dominique Vix. Prop. :  
 Nathalie Billot

**Benjamin  
 Devulder**

**Entraîneur** : Alain Hinard  
**Club** : Centre Equestre  
 d'Auvers, 50, Normandie.  
**Qadance VD Molendreef  
 D97**  
 Belgian Warmblood par  
 Heartbreaker et Hydra O,  
 Nais. M.Dirk Roegiers, Prop.  
 Bertrand Devulder  
**Elu de La Gillerie\*HN**  
 SF par Rivage du Poncel  
 Samsung (SF) et Etoile (SF)  
 Prop. Les Haras  
 Nationaux

**Yoann Le Vot**

**Entraîneur** : Jann Tops

**Club** : CE de Cesson  
 Sévigné, 35, Bretagne  
**Elan de la Cour\*HN**  
 SF par Vas y Donc Longane  
 (SF) et Rejane de la Cour  
 (SF), Prop. : Les Haras  
 Nationaux

**Adélaïde  
 Malandain**

**Entraîneur** : Alain Hinard  
**Club** : CE d'Auvers  
 Carentan, 50, Normandie  
**2001** : Vice Chp de Fce  
 des Cavaliers  
 Bze par Eq et 6<sup>e</sup> en Ind au  
 Chp. d'Europe Juniors  
**2002** : Chpionne de Fce  
 Junior  
**2004** : Bze au Chp. de Fce  
 des Cavaliers  
**Elodie d'Aursaye**  
 SF par Quat'Sous et  
 Meringue II, Prop. :  
 Mme Dominique  
 Malandain

**Romain Marteau**

**Entraîneur** : Bertrand de  
 Bellabre  
**Club** : Haras de  
 Boursonne, 60, Picardie  
**2001** : Bze par Eq du  
 Chp. d'Europe Junior  
**Fétiche du Pas**  
 SF par Le Tot de Semilly et  
 Voltige du Pas, Nais. Marie-  
 Fce Moreau. Prop. :  
 Stéphane Marteau

**Pierre-Alain  
 Mortier**

**Entraîneur** : Alain Mortier  
**Club** : La Jument Verte, 39,  
 Franche Comté.  
**Dollar de la Lande\*HN**  
 SF par Quito de Baussy et  
 Urièle IV, Prop. : Les Haras  
 Nationaux

**Juniors**



Photo : FFE/PSV

**Raphaël Goehrs**

**Entraîneur** : Eric Goehrs  
**Club** : Haras de Louravi, 78, Ile de Fce  
**Daddi de Saint Siméon**  
 SF par Echo de Thurin et Nova de St Siméon. Nais. François Pottier. Prop. : Raphaël Goehrs

**Pauline Jouanneteau**

**Entraîneur** : Olivier Jouanneteau  
**Club** : CH de Beauvais, 60, Picardie  
**Uélème**  
 SF par Nelfo du Mesnil et Gazelle. Nais. et Prop. : Daniel Millet

**Igor Kawiak**

**Entraîneur** : Olivier Bost  
**Club** : Haras des Brulys Barbizon, 77, Ile de Fce  
**(Ganache l'Amadour)**  
 SF par Rosire et Tanais Carrefour. Nais. Gérard Dufit. Prop. : Patricia Bizot Machizaud

**Thomas Lambert**

**Entraîneur** : Hervé Lambert  
**Club** : EE de Villiers Vicomte, 60, Picardie  
**2004** : Chp. de Fce Junior Fontainebleau  
**Alfa d'Elle\* HN**  
 SF par Grand Veneur et Jesabelle d'Elle. Prop. : Les Haras Nationaux

**Grégoire LEBON**

**Entraîneur** : Olivier Bost  
**Club** : Haras des Brulys, 77, Ile de Fce  
**2004** : Vice Chp. de Fce

Junior  
**Havane d'Espoir**  
 SF par Valespoir Malabry et Savane du Perron. Nais. Eric Dejean. Prop. : Alain Lebon.

**Charlotte Léoni**

**Entraîneur** : Philippe Leoni et Gilles de Balanda  
**Club** : ACSOF, 13, Provence  
**Olympia**  
 Belgian Warmblood par Brownboy et Enelza. Nais. Paul Blomme. Prop. : Philippe Léoni.

**Sophia Mariller**

**Entraîneur** : Benoît Mariller  
**Club** : CH de Chpagne St Germain, 10, Chpagne-Ardenne  
**Ibis de Courcel**  
 SF par Nidor Platière et Quellebelle d'Ecly. Nais. et Prop. : Marianne Sabatier

**Jérôme Navet**

**Entraîneur** : Alain Navet  
**Club** : Etrier de Bouaffles, 27, Normandie  
**Ipona de Baussey**  
 SF par Key Epona et Olesblonde. Nais. et Prop. Thierry Navet.

**Alexandra Paillot**

**Entraîneur** : Christian Paillot  
**Club** : Société Hippique de St Seurin sur l'Isle, 33, Aquitaine  
**Wilderer KB Samsung**  
 Ch-warmblut Sportpferd par Wandango et Wolga. Nais. Evelyne Koella. Prop. : Christian Paillot

**Poneys**



Photo : FFE/PSV

**Aurélie Adenot**

**Entraîneur** : Vincent Ravard  
**Club** : Equijump, 57, Lorraine  
**Dahla du Closel**  
 PFS par Panama du Cassou et Urielle du Closel. Nais. Pierre Montemont. Prop. : Denis Adenot.

**Sandy Castel Escoffier**

**Entraîneur** : Florence Castel Escoffier  
**Club** : Haras du Val des Genets, 78, Ile de Fce  
**Joyau d'Argent**  
 Connemara par Thunder du Blin et Tuya II. Nais. : Marion Auclair. Prop. : Sandy Castel Escoffier

**Alice Chambaud**

**Entraîneur** : Simon Delestre  
**Club** : Domaine du Moulin Froeningen, 68, Alsace.  
**2002** : Arg. Chp d'Europe par Eq au Chp. d'Europe  
**2003** : Chpionne de Fce CSO GP élite  
**2004** : Bze par Eq au Chp. d'Europe  
**Dexter Leam Pondi**  
 Connemara par Leam Finningan et White Granite. Nais. : Gilles Le Mouellic. Prop. : Patricia Chambaud

**Julia Dallamano**

**Entraîneur** : Simon Delestre  
**Club** : Domaine du Moulin Froeningen, 68, Alsace.  
**2004** : Vice Chp de Fce

CSO GP élite  
 Arg ind et Bze par Eq au Chp. d'Europe de Jazskowo  
**Black Devil**  
 Poney d'Origines Etrangères par Foresyte Prince Edward et Kentucky Grey. Nais. : M. D.G Cook. Prop. Thomas Dallamano

**Morgane de Chastenet**

**Entraîneur** : Aurélie Marlet  
**Club** : Ecurie de la Haute Fontaine, 61, Normandie  
**Jimmerdor de Florys**  
 PFS par Nimmerdor et Nickie II. Nais./ Prop. : Henri Guillaume Levesque

**Camille Fuzeau Thomas**

**Entraîneur** : Christine Fuzeau Thomas  
**Club** : CE de la Vallée, 45, Centre Val de Loire  
**2003** : Chp de Fce GP élite à Lamotte  
**Grace Pondi**  
 Connemara par Cyrano Pondi et Mandoline. Nais. : Gilles Le Mouellic. Prop. : Gérard Hodbert

**Daphné Ratzel**

**Entraîneur** : Didier Séguret  
**Club** : ACF, 35, Bretagne  
**2004** : Chpionne de Fce GP élite  
 Bze par Eq au Chp. d'Europe de Jazskowo  
**Iago Lavergne**  
 PFS par Regal de Khan et Venus L'Ermoniote. Nais. : Didier Garcia. Prop. : Daphné Ratzel



## Salon international de l'Agriculture

**1** Pour la 1<sup>ère</sup> fois, la FFE a participé au SIA en partageant un stand dans le pôle équin avec le CNTE, la FIVAL et Cheval qualité France. Elle a aussi organisé en partenariat avec la FIVAL un concours de dessin pour les enfants de CE1 et CE2 des écoles d'Ile de France sur le thème *Le cheval, la plus belle conquête de l'homme*. Plus de 800 dessins ont été envoyés.

**2-6-8** Les 2 lauréates du prix du meilleur dessin, Marie Robin, CE1 de l'école élémentaire rue Duplex Paris 15 et Julie Lauquin,

CE2 de l'école Charles Péguy, Rueil Malmaison ont remporté une séance d'équitation dans un centre équestre d'Ile de France de leur choix à partager avec leur classe.

**3-9** Le coup de cœur du jury a récompensé la classe de CE1 de l'école Paul Langevin de Stains.

**5-7** Le prix spécial du jury a été remis aux élèves de CE2 de l'institution Ste Marie du Bourget.

**4-10** Vincent Favier du CE1 de l'école élémentaire rue Duplex Paris 15 a remporté le clin d'œil de l'équipe de France.

Photos : FFE/PSV



# 21<sup>e</sup> Jumping international

**1-2** Ludger Beerbaum /Couleur Rubin et Ludo Phillippaerts/Parco 2e et 3e du Grand Prix Rolex - Coupe du Monde FEI.

**3-4** Florian Angot /First de Launay\* HN et Hubert Bourdy/VDL Groep Eve des Etisses sont les meilleurs Français au barrage du Grand Prix Rolex - Coupe du Monde FEI

**5** La reconnaissance du parcours du Grand Prix Rolex - Coupe du Monde FEI ouverte au public

**6** Frédéric de Jorna, directeur de Nissan Flotte

Entreprises récompense Ludger Beerbaum et Champion des Lys vainqueurs du Prix Nissan

**7** Léopold Van Asten et VDL Groep Glory remportent le prix Agnès B.

**8-9-10** Philippe Masset, directeur général de Rolex France en compagnie de Jacinte Giscard d'Estaing Présidente du Paris Horse Show remet le prix à Rodrigo Pessoa vainqueur du Grand Prix Rolex - Coupe du Monde FEI pour la 2e fois consécutive avec Baloubet du Rouet



**1 2**  
**3 4**



**5 6**



**7 8**



**9**

# de Paris Bercy

**11** Michel Hécart avec That's Life remporte le prix du POPB et le prix des Ecoliers.

**12** Les grooms des vainqueurs de chaque épreuve recevaient un blouson offert par Equidress et une tondeuse Prima. La sellerie Dyon a aussi offert à chaque groom un licol et une longe de présentation signés Jumping International de Paris Bercy 2005.

**13** La commission d'évaluation du CIO en visite à Bercy, en vue des JO 2012.

**14** Emmanuel Serno, Charlotte Mondollot et Loïc Caudal du CE de Suresnes avec Ludger Beerbaum récompensés pour le prix Generali des Espoirs par Ernest Mac Millen, président de l'Europony Club dont l'assemblée générale avait lieu pendant Bercy.

**15-16** Le spectacle de Lorenzo.

**17** Présentation en avant première sur la piste de Bercy du Pathfinder, dernier né des 4 x4 Nissan.

Photos : FFE/PSV, F Chéhu, Costabadie Cosinus prod, S Robichon



11 12



13



10 14



15 16



17





Photo : Guillaume Grégoire

Eric Vigeanel/Walnut de Petra

● **Tartas**

Eric Vigeanel associé à Walnut de Petra remporte la 1ère étape du championnat de



Photo : Guillaume Grégoire

Nicolas Touzaint/Hidalgo de l'Ile

France pro 1 de complet les 5 et 6 mars devant Nicolas Touzaint / Hidalgo de l'Ile et Jean Lou Bigot / Derby de Longueval. - FM



Photo : Guillaume Grégoire

Jean Lou Bigot/Derby de Longueval

● **Asie**

Jean François Lamour, ministre des sports et Henri Sérandour, président du CNOSF ont remis la somme de 984 000 euros provenant des dons du mouvement sportif dans le cadre de l'opération *Pour faire gagner la vie en Asie*,

le sport français s'engage, aux représentants des associations humanitaires partenaires de l'opération, la Croix rouge française, l'Unicef, Sports sans frontières et Co-ordination sud.

L'opération va contribuer à apporter une aide à la reconstruction des zones touchées par les tsunamis et à la réinsertion des victimes sur les moyen et long termes. [www.franceolympique.com](http://www.franceolympique.com). - FM

● **Jump for a just world**



L'organisation Jump for a just world a pour mission de sensibiliser le monde équestre aux difficultés des enfants des pays défavorisés et de récolter des fonds pour mettre en place des programmes d'éducation. 14 cavaliers internationaux s'investissent dont Eric Navet, Hervé Godignon, Olivier Guillon pour la France. - FM

● **Logo FEI**

Nouveau logo pour un nouveau look FEI. Le cheval a été placé symboliquement au cœur pour affirmer son



importance dans notre sport. La couleur parme a été choisie pour son originalité et son coté actuel. - FM

● **Longue liste horse ball**

Suite au stage de sélection organisé à Lamotte les 19 et 20 février, ont été retenus sur la longue liste en vue des championnats d'Europe poney à Pratori del Vivaro du 29 au 31 juillet : Sacha Tosetto, Gwendoline Boyer, Benjamin Bastien, Hélène Petitdemange de Cheval Liberté, 54, Alexandre Mazas, Cheval mon ami, 30, Mathieu Laguerre, HB Aramon, 30, Hugo Finan, PC du Maroy, 35, et François Tessier, CSA équestre, 33. -FM

● **Europe poney 2006**



Les championnats d'Europe poneys 2006 auront lieu à Fontainebleau. Organisés par l'association RACE présidée par Astrid Ringot, ils regrouperont 4 disciplines, dressage, complet, saut d'obstacles et horse ball. - FM

● **Equidia**

3 décisions ont été annoncées lors de la conférence de presse d'Equidia du 11 mars à Paris Bercy. Grâce au partenariat avec la Ville de Saumur, la chaîne du cheval va diffuser les grands événements saumurois. Le partenariat Equidia-FFE a été réaffirmé. Equidia a aussi annoncé sa ligne éditoriale pour 2005 dont la diffusion de l'événement sport majeur du week-end le dimanche à 20 h 45. - FM

● **Ecole Blondeau**

Nicolas Blondeau inaugure ses nouvelles installations le 20 mai à Saint Hilaire Saint Florent, à 2 pas de l'ENE. Portes ouvertes à partir de 14 h avec présentation de la méthode Blondeau, démonstration et table ronde sur la place du jeune cheval au sein des filières équinnes à partir de 18h 30. Possibilité de reconnaître le cross du CCI\*\*\* de Saumur. Contact : mël : flo.blondeau@libertysurf.fr [www.ecoleblondeau.com](http://www.ecoleblondeau.com). - FM



Photo : Collection



Photo : VU/O Coulange



● **Normandie**

Les chambres d'agriculture de Normandie, les Haras nationaux et les conseils des chevaux ont signé le 1er mars une convention de coopération aux fins de proposer des prestations de service et des conseils aux éleveurs normands.

Une plaquette regroupant ces offres sera prochainement disponible auprès des Haras nationaux et des chambres d'agriculture de la région. - FM

● **Trophée des jumps**

4 grandes écoles, Centrale Nantes, ESTP, Polytechnique et HEC organisent le trophée des jumps. Ouvert à 12 équipes d'étudiants des grandes écoles, il récompensera la régularité, la sportivité et le talent d'une école de commerce ou d'ingénieurs. 4 étapes : jumping de l'école centrale de Nantes le 3 avril au CE de la Gourmette, jumping de l'ESTP le 24 avril au haras de Jardy, jumping de l'X les 14 et 15 mai à Palaiseau et le jumping HEC du 3 au 5 juin à Jouy en Josas. - FM

● **Soirées 3 V**

Vivement vendredi à Vincennes. D'avril à juin, l'hippodrome de

Vincennes s'ouvre les 2e, 3e et 4e vendredi du mois pour des nocturnes à thèmes autour des courses de trot. Soirées célibataires les 8 avril, 13 mai et 10 juin, bodéga les 15 avril, 20 mai et 17 juin et tropicales les 22 avril, 27 mai et 24 juin. [www.cheval-francais.com](http://www.cheval-francais.com). -FM

● **Numéro 400**

Cheval Magazine a sorti son 400<sup>e</sup> numéro



en mars. Rétrospective sur 30 ans et actualité avec interviews croisées de personnalités du monde du cheval, portrait de chevaux célèbres, une analyse de l'évolution des disciplines équestres. - FM

● **Mise à l'herbe**



Photo : F Monnier

La désormais traditionnelle mise à l'herbe des poneys de la FE de Bois Guilbert, 76, aura lieu le 23 avril. Rendez vous entre 13 h 30 et 14 h 30 sur le parking du club pour voir les 200 poneys s'élancer vers la liberté à 15 h. - FM

**Participez à l'Euro pony camp 2005**

L'Euro Pony Club encourage l'organisation de rassemblements de jeunes cavaliers européens autour de leur passion commune.

La France est une vieille habituée de ces camps poney puisque nous avons organisé à 8 reprises, des Euro Pony Camps. La 9e édition française aura lieu cet été du 31 Juillet au 7 Août. Pour la première fois, le camp se déroulera à Bois le Roi, dans un des centres UCPA, entre Seine et Forêt de Fontainebleau.

16 nations ont été invitées à participer à cet événement particulier autour de l'échange culturel et linguistique

favorisé par le partage d'une passion commune.

Les poney-clubs y verront peut-être aussi le moyen d'établir des relations de « jumelage » avec d'autres clubs des 4 coins de l'Europe. Au programme, animations, soirées, baignade et surtout équitation sous ses formes les plus diverses : CSO, pony-games, TREC, horse ball...

Logement en chambre ou sous « tipis » dans un cadre particulièrement plaisant. Toutes les installations, hébergement, restauration, écuries, cross, carrières et manèges sont sur le même site. La forêt est

en accès direct. Avec un encadrement qualifié et attentif.

Pour les cavaliers de 10 à 14 ans, titulaires au moins du Galop 4 Euro-rider. 12 places disponibles pour les Français. Inscriptions retenues par

ordre d'arrivée jusqu'au 29 avril. Tarif 500 Euros. Renseignements et inscriptions DTN poneys, Parc Equestre, 41 600 Lamotte :

T 02 54 94 46 46

F 02 54 94 46 50

Mèl [poneys@ffe.com](mailto:poneys@ffe.com)



Photo : JP Boucan

# Des manifestations dans toute la France

## Alsace

- Les cavaliers du pays de Hanau Christiane Schrepfer 3 impasse de la Garance 67330 Neuwiller Les Saverne T 03 88 70 04 24
- Domaine Equestre de Stambach Pierre Jacob Impasse de la Scierie 67700 Stambach-Haegen T 03 88 02 08 90 / 06 22 19 63 71

## Aquitaine

- Jean Louis Chaterd 42 lot. Hiriart 64250 Cambo Les Bains T 05 59 93 42 58 jlchatard@yahoo.fr
- Attelages Pyrenéens de Tarbes Claude Boucher Domaine de Beauchamp 64420 Nousty Lunafleur7@aol.com

## Bourgogne

- CDTE21 - Centre de promotion du cheval de trait auxois Dominique Leger Chemin de Courcelles 21390 Bierre Les Semur T 03 80 64 49 11 F 03 80 64 44 97 centrepromotion@traiauxois.com

- Cluny Attelage Jean Loup Duperrier Sassy 71250 La Vineuse T / F 03 85 59 65 75 jlduperrier@wanadoo.fr
- Attelages des Blés D'Or Jean Pierre Demaison 2 Rue des Blés d'Or Courroy 89260 Perceneige T 03 86 88 40 85 F 03 86 88 45 78 jean-pierre.Demaison@wanadoo.fr

## Bretagne

- Jean Claude Bougan Beg Archra 22200 Le Merzer T / F 02 96 44 97 67
- Claude Chermat La Ville Neuve 22290 Tressigneaux claude.chermat@wanadoo.fr

## Centre Val de Loire

- CDTE 36 Jacky Robert 12 allée Alexandre Dumas 36000 Chateauroux T 02 54 36 38 48 cdte36@ffe.com.
- André Grassart Rouge-terre 41160 St Hilaire La Gravelle T 02 54 82 66 51

## Champagne Ardenne

- CDTE 10 Guy Labille Maison des Associations

63 avenue Pasteur  
10000 Troyes  
T 03 25 49 25 15  
cdte10@wanadoo.fr

## Côte d'Azur

- Sté hippique du Var Dr Pouts-Lajus Hippodrome de la Plage 83400 Hyeres T 04 94 57 36 22 hippodrome.var@wanadoo.fr

## Franche Comté

- Association Franc-Comtoise d'Attelage Gwenaële Vannier La Guérinière 25340 Glainans T 03 81 93 82 85 / F 03 81 97 84 07
- Ludovic Bédiet 6 rue de la Libération 39350 Louvatange

## Ile de France

- Haras des Hautes Fontaines Jean Michel Buttner La Manade 77111 Solers T 01 64 06 74 21 F 01 64 06 73 72
- Ferme du Vieux Château Jacques Andre Ormeaux 77540 Lumigny Nesles Ormeaux T 06 78 02 25 17 jacques.andre@wanadoo.fr
- Association équine de



la Brie Ferme des Minimes 77660 St Jean Les 2 Jumeaux T 01 60 22 44 25

- CDE Yvelines Didier Le Roch 7 square du val d'anjou 78310 Maurepas didier.le-roch@wanadoo.fr
- Association ATEM Rando-Equestre Hélène Pecqueur 4 avenue Daumesnil 78600 Maisons-Laffitte T 01 39 62 48 50 Inpe@wanadoo.fr
- Ecole d'équitation de la Forêt Laurence Gard-Guenard 123 rue de la Croix Blanche 95580 Andilly

## Pour participer à la Journée Nationale de l'Attelage de Loisir

Je souhaite recevoir le guide action accompagné de \_\_\_\_\_ affiches (dans la limite de 30) pour la promotion de la manifestation que je vais organiser et de \_\_\_\_\_ autocollants Journée Nationale de l'attelage de Loisir 2005 (dans la limite de 30).

Nom ..... Prénom .....

Structure affiliée ..... Code adhérent FFE .....

e-mail .....

animation que vous projetez d'organiser .....

adresse .....

**Coupon à copier sur papier libre ou à découper et à renvoyer par fax 01 53 26 15 51 ou par courrier au Comité National de Tourisme Équestre - 9 Boulevard Macdonald, 75019 Paris. Vous pouvez aussi nous adresser vos demandes par mail à l'adresse cnte3@ffe.com**

### Languedoc Roussillon

- Association Gardoise d'Attelage Guy Dubost  
Mas de Valzon Carré  
30130 Carsan  
T/F 04 66 39 25 61
- Les Attelages de la Petite Camargue Francis Deschamps rue des Frères Lumière  
30600 Vauvert

### Limousin

- La cavale en pré  
Thierry James Facquer  
Le clos de val en pré Le Grenouillet 19350 Juillac  
T 05 55 25 96 15
- Isabelle Lajat  
Lajournard 87400 St Leonard de Noblat  
isabelle-lajat@wanadoo.fr

### Lorraine

- AC de l'Abbaye de Justemont Jean Charles Bichaud AC de l'Abbaye de Justemont  
57185 Vitry Sur Orne
- Les Equidés Hamois  
133, Grand'Rue  
57970 Yutz
- Trait Malin Emmanuel Fleurentdidier 5 bis La Basse Mandray 88650 Mandray  
T 03 29 50 09 61/  
06 12 25 94 21  
traitmalin@wanadoo.fr

### Midi Pyrénées

- Daniel Albert As Bartaous 31350 St Pe Del Bosc T 05 61 88 16 09 /F 05 61 95 41 79  
daniel.albert4@wanadoo.fr
- Claire Devos 71 chemin de Fompigasse 31620 Bouloc  
T 05 61 82 12 01  
devos.pre.print@wanadoo.fr
- Chevaliers du Temple Benoît Colombier Chevaliers du Temple Caufour 82100 Labastide du Temple  
T 05 63 22 24 07

### Nord Pas de Calais

- CE du Touquet Michel Palmaert Rés. Le Président avenue Louison Bobet 62520 Le Touquet  
T 06 11 74 39 63  
michel.palmaert@e-sodime.com

### Normandie

- Ecurie des Courlis Thierry Jolly 2 route de la Parisière 50530 Champeaux  
jolly.thierry3@wanadoo.fr
- Claudia Nicollet 27 village de Fréval 50840 Fermanville  
T 02 33 22 90 10  
MNICOLLET@wanadoo.fr
- ACOR André Boittin 25 rue des iris

61250 Damigny  
T / F 02 33 29 19 92

### Pays de la Loire

- CDTE 44 3 Rue Bossuet 44000 Nantes  
T 02 40 48 12 27
- Les Attelages du Ray Jacques Lefebvre Le Logis du Ray 53290 St Denis d'Anjou  
T 02 43 70 64 10
- A cheval Savigné l'Eveque (ACSE)  
Jean Yves Rossard  
Le Clos de la Morlette 72460 Savigné L'Eveque  
T 02 43 27 53 25 ou  
Melle Mignot  
T 06 19 84 42 94
- Le pré danseur Stéphanie Crommer  
Domaine de l'Anedret 85440 Talmont St Hilaire  
T 06 83 25 56 79  
F 02 51 21 21 04

### Picardie

- CEJ de Lavalère 1 route de Tannières 02220 Lhuys
- ARAP Jean François Trangosi 641, Rue de Paris 60170 Ribecourt  
TRANGJF@aol.com

### Poitou Charentes

- Fernand Morin 20 rue des Falaises 17250 St Radegonde  
f.p.suire@tiscali.fr
- La Vallée des Cerfs Camille Guyot  
La Grange des Brandes



Photo : CNTE/CRTE Rhône Alpes

86160 Saint Maurice  
La Clouere  
T : 05 49 59 33 58

- Ferme Equestre des Boutiers Gilles Haution  
ferme Equestre des Boutiers 86400 Lizant  
metaleuse91@hotmail.com

### Provence

- Aix driving club Anne Françoise Sauvat La Buissonnière 525 route des Tuileries 13290 Les Milles  
francoise.sauvat@wtrace.com

### Rhône Alpes

- Thierry Bret Quartier les Petits Chassis 26300 Chateaufort sur Isère  
tsbret@aol.com
- Espace Equestre de Craintilleux Régis Bouchet Etang Grenouillet 42210 Craintilleux  
T/F 04 77 94 71 04.

## L'Equirando 2005 n'aura pas lieu

L'Equirando, devenue au fil des ans, la manifestation phare du tourisme équestre européen, n'aura pas lieu en 2005 faute de candidature sérieuse et crédible. Le 2 décembre dernier, aucun projet formel ne figurait au programme, si ce n'est une vague hypothèse. La sagesse exigeait donc qu'il n'y soit pas donné suite. Décision redoutable, prise la mort dans l'âme, mais en toute responsabilité.

L'Equirando représente aujourd'hui une telle entreprise qu'il n'est plus possible, comme ce fut le cas par le passé, d'y faire face dans des délais aussi brefs, qui plus est sans engagement ni garantie financière d'aucune sorte, sans la moindre assurance d'une collectivité. Ajoutons que le Président du CRTE concerné n'en était même pas

informé officiellement.

Les difficultés financières enregistrées ces dernières années conduisent non seulement à une rigueur accrue mais à des interrogations sur la manifestation elle-même dans la façon de l'organiser et de la gérer. Cette réflexion indispensable sera conduite cette année par un groupe de travail animé par Véronique Peschard.

Des rendez-vous régionaux seront suscités et fortement encouragés par le CNTE pour que les participants habituels de l'Equirando trouvent dans ces manifestations des moyens d'atténuer leur légitime déception. Qu'ils soient assurés que celle-ci est à la mesure de la nôtre.

# Décisions du bureau et de la commission sportive de la FITE

**Le bureau et la commission sportive se sont réunies les 11 et 12 mars à Paris la Villette. Grandes lignes.**

## **Equitation de travail**

Après avoir ouvert ses statuts à la discipline en septembre dernier, la FITE a créé en son sein une commission technique d'équitation de travail. En même temps, le Bureau a adopté le règlement international correspondant. Cette décision permet de nommer le président de la commission ainsi que les membres qui la composent à raison d'une personnalité dans chaque pays concerné et d'envisager d'arrêter la date du prochain championnat d'Europe organisé sous l'égide de la FITE.

## **Randonnées internationales**

Le but de cette action est de donner une dynamique nouvelle au tourisme équestre, de le faire mieux connaître et apprécier par des initiatives de promotion, démarches de qualité et recherche de nouveaux adhérents. La détection de produits originaux à la qualité irréprochable sera mise

en œuvre dans les ONTE affiliés. L'action sera lancée rapidement pour être opérationnelle dès la prochaine saison estivale. Les premiers résultats seront communiqués en septembre prochain.

## **Echéances**

Le championnat d'Europe open Junior de TREC 2005 aura lieu comme prévu en France les 16, 17 et 18 septembre au CREPS de Chalain (Jura). A l'issue, sur place, se tiendront le Bureau et l'assemblée générale annuelle de la FITE, lundi 19 septembre.

Les championnats d'Europe open Senior et Junior de TREC seront organisés en Grande-Bretagne les 8, 9 et 10 septembre 2006 dans le parc national d'Exmoor, au Sud-ouest de l'Angleterre. Le hameau qui répond au nom charmant de Holnicote servira de PC aux organisateurs désignés par la British Horse Society, à qui la maîtrise d'ouvrage a été confiée par la FITE.



Photo : FFE/C RTE Rhône-Alpes

## **Circuit Européen**

La commission sportive ayant constaté une contradiction entre les articles 4 et 12 du règlement, le Bureau a suivi et décidé de s'en tenir à une récompense individuelle en suspendant le décernement annuel d'une coupe d'Europe des nations.

Autres décisions prises à une courte majorité : suppression de la limite à 20 cavaliers minimum par épreuve, renoncement à la nécessité de participer à 4 épreuves dans 3 pays différents ; limite ramenée à 2, et modification des dates annuelles de déroulement du circuit, désormais totalement ouvert, du 1er septembre au 31 août. A noter l'opposition des latins sur les anglo-saxons sur ces

différents points. Les premiers auraient préféré faire l'essai d'une année avant de modifier quoi que ce soit aux dispositions actuelles.

## **Etudes**

Les personnes chargées des études sur les formations professionnelles tourisme équestre et le fonctionnement des différents ONTE, sont venues exposer au Bureau les premiers résultats de leurs travaux. Si les difficultés rencontrées pour obtenir des réponses des uns et des autres ont été mises en exergue, il ressort qu'une réelle attente se manifeste quant aux résultats attendus et aux actions qui peuvent en découler. - Hervé Delambre.

# **JPA**

**Route de Saint Siméon  
27500 SELLES**

**Tél : 02 32 41 54 27**

**Fax : 02 32 41 39 14**

**e-mail : [jpadistri@wanadoo.fr](mailto:jpadistri@wanadoo.fr)**

**Plaques**

**Flots**

**Coupes**

**Textiles  
publicitaires**

# **JPA**

**Route de Saint Siméon**

**27500 SELLES**

**Tél : 02 32 41 54 27**

**Fax : 02 32 41 39 14**

**e-mail : [jpadistri@wanadoo.fr](mailto:jpadistri@wanadoo.fr)**

**Plaques**

**Flots**

**Coupes**

**Textiles  
publicitaires**

# **JPA**

**Route de Saint Siméon**

**27500 SELLES**

**Tél : 02 32 41 54 27**

**Fax : 02 32 41 39 14**

**e-mail : [jpadistri@wanadoo.fr](mailto:jpadistri@wanadoo.fr)**

**Plaques**

**Flots**

**Coupes**

**Textiles  
publicitaires**

# **JPA**

**Route de Saint Siméon  
27500 SELLES**

**Tél : 02 32 41 54 27**

**Fax : 02 32 41 39 14**

**e-mail : [jpadistri@wanadoo.fr](mailto:jpadistri@wanadoo.fr)**

**Plaques**

**Flots**

**Coupes**

**Textiles  
publicitaires**



# **JPA**

**Route de Saint Siméon**

**27500 SELLES**

**Tél : 02 32 41 54 27**

**Fax : 02 32 41 39 14**

**e-mail : [jpadistri@wanadoo.fr](mailto:jpadistri@wanadoo.fr)**

**Plaques**

**Flots**

**Coupes**

**Textiles  
publicitaires**

# **JPA**

**Route de Saint Siméon  
27500 SELLES**

**Tél : 02 32 41 54 27**

**Fax : 02 32 41 39 14**

**e-mail : [jpadistri@wanadoo.fr](mailto:jpadistri@wanadoo.fr)**

**Plaques**

**Flots**

**Coupes**

**Textiles  
publicitaires**

## Assemblées Générales des CRE et des CDE



**Vous nous posez de nombreuses questions sur les élections et les statuts des CRE et des CDE. Les réponses à vos interrogations.**

### **Les CRE et CDE doivent-ils renouveler leurs instances dirigeantes ?**

Trois constats sont à prendre en compte :  
1) La loi et les règlements concernant la fédération ne s'appliquent pas aux CRE et CDE.

2) La FFE ne sera en mesure de mettre en œuvre l'éventuel ajustement statutaire des CRE et des CDE que dans un délai important qui est incompatible avec leur vie associative normale.

3) Personne n'a le droit d'anticiper sur une réglementation qui n'existe pas. La seule règle à respecter pour un fonctionnement légal de nos associations est l'application des statuts en vigueur.

Les CRE et CDE doivent donc renouveler leurs équipes très rapidement.

### **Quelles sont les obligations juridiques des CRE et des CDE ?**

Les statuts prévoient que les mandats sont de 48 mois et que le président convoque l'assemblée générale. Au-delà de cette durée, l'association qui n'aurait pas procédé à de nouvelles élections ne dispose plus d'instances dirigeantes susceptibles de l'administrer, ni de convoquer une assemblée générale. Il faut alors recourir à un administrateur judiciaire désigné par le Tribunal.

### **Les CRE et les CDE peuvent-ils prolonger leurs mandats par une simple décision d'Assemblée Générale ?**

La prolongation du mandat des administrateurs oblige à une modification préalable des statuts. C'est une décision d'Assemblée Générale Extraordinaire. Il faut que la convocation à cette AGE ait été effectuée alors que les administrateurs étaient encore dans les délais de leur mandat pour le faire. Il faut aussi

que cette prolongation soit réalisée conformément aux statuts des organes déconcentrés et qu'elle soit préalablement approuvée par la FFE.

### **Que peut-il se passer si les statuts ne sont pas respectés ?**

Toutes les décisions prises dans ce contexte, sans fondement juridique, peuvent être annulées si un licencié FFE saisit le Tribunal de Grande Instance du siège social du comité en cause. Il peut obtenir la nomination d'un administrateur judiciaire du CRE ou du CDE.

### **Certains représentants du Ministère des Sports sont intervenus dans des assemblées générales en déclarant que toutes les élections étaient illégales tant que les statuts de la FFE n'auraient pas changé.**

Pour ce qui concerne notre fédération, le Tribunal de Grande Instance de Paris a réaffirmé par sa décision du 23 novembre 2004 les principes constitutionnels concernant la liberté associative dans notre pays. Ce sont leurs statuts qui s'imposent aux associations. La loi sur le sport précise bien que « les fédérations agissent en toute indépendance ». Les élus des CRE ou des CDE qui feraient l'objet d'un contentieux se verraient opposer les statuts non respectés de leurs associations.

### **Certains fonctionnaires de Jeunesse et Sport ont pourtant déconseillé de faire ces élections, et qualifié les AG d'illégales, pourquoi ?**

Il n'appartient à aucune personne extérieure d'intervenir dans la vie interne de l'association. L'illégalité réside dans le non respect des statuts ou de la Loi 1901

sur les associations. Aucun texte de loi ne crée de lien ou d'obligation entre la modification statutaire et le renouvellement des instances dirigeantes.

**Au cas où des contentieux naîtraient à l'encontre des dirigeants des CDE ou des CRE qui n'auraient pas fait leurs AG électives dans les délais statutaires, ceux-ci sont-ils protégés par les déclarations de l'administration ?**

Les déclarations, courriers et circulaires ministériels ou administratifs n'ont pas de force juridique particulière. Seuls les statuts en cours de l'association, les textes de loi et les décrets s'imposent.

**La fédération est-elle dans une situation légale ?**

Sur la légalité vis-à-vis de la Loi de 1901, il n'y a aucun contentieux. La FFE fait l'objet de nombreux contrôles de toute nature. Les résultats de ces contrôles renforcent sa solidité et sa légitimité.

Par ailleurs, l'agrément et la délégation de service public délivrés par le Ministère des Sports ont été reconduits jusqu'au 30 juin 2005 dans l'attente d'une nouvelle réforme statutaire. Le juge qui a nommé le mandataire et défini ses fonctions a prévu la possibilité de rallonger ce délai.

**Que deviennent les rapports entre la fédération et ses organes déconcentrés qui ne respectent pas leurs statuts ?**

Dès lors qu'un CRE ou un CDE n'applique pas ses statuts, cela crée un problème pour les versements de la dotation annuelle de fonctionnement ou des conventions d'objectif. La FFE ne peut adresser de l'argent à des structures qui se mettent en marge de la légalité en ne respectant pas leurs statuts, notamment celles dont le mandat des administrateurs a expiré.

**Peut-on imposer des élections dans un CRE ou un CDE, si le comité ne les fait pas ?**

Les statuts prévoient cette situation. Il suffit qu'un tiers des adhérents représentant un tiers des voix le demande

pour que le Comité ait l'obligation de le faire. S'il n'en tient pas compte, le Tribunal correspondant au siège social de l'association peut désigner un administrateur judiciaire ou un mandataire qui le fera.

**Que se passe-t-il si un CRE ou un CDE procède à ses élections selon ses statuts actuels ?**

Il est dans la légalité en respectant ses statuts et la durée de 48 mois des mandats. Il n'y a aucun motif d'illégalité. L'élection n'est susceptible d'aucun recours.

**Où peut-on trouver les statuts actuels de notre CRE ou de notre CDE ?**

Il suffit d'aller sur Internet sur le site [www.ffe.com](http://www.ffe.com) les textes sont identiques pour tous les CRE et les CDE et sont consultables à la rubrique REFERENCE / Juridiques / CRE ou CDE / Statuts.

**Un mandataire a été désigné à la FFE, est ce que cela veut dire que c'est ce mandataire qui la dirige ?**

C'est une confusion. La FFE est dirigée par ses instances normales, Bureau et Comité. Ce n'est pas un administrateur judiciaire qui a été nommé, mais un mandataire dont le rôle est très bien délimité par le tribunal qui l'a désigné. Il consiste à organiser et contrôler les prochaines AG concernant la réforme statutaire et les élections. Son intervention est destinée à garantir qu'il n'y aura plus les contestations que l'on a connues au moment des élections précédentes parce que l'ancienne présidente avait refusé de signer les convocations des AG.

### Indépendance

En France, par définition, ce ne sont pas les mêmes personnes qui font les lois et qui les appliquent. Ce sont les élus de la nation qui légifèrent. Ce sont les tribunaux qui disent si la loi est ou non respectée. C'est le principe d'indépendance de la justice.

De plus, la loi de 1901 et la Constitution établissent nettement le droit des associations à l'indépendance.

## Elections CRE Champagne-Ardennes



Photo : Collection

**Président : Patrick de Tréglodé** (89%)

**Collège Compétition :** François Belz, Dominique Desirant, Carol Druart, Fabrice Dutreux, Julie Marin, Corinne Mittnacht

**Collège Poney : Inès Ferté,** Marc Fauconnier, Dominique

Hennion, Didier Jorand, Philippe Perreau, Johanna Spitz

**Collège Cheval : Philippe Bellanger,** Odile Fréquelin, Christian Gippon, Agnès Manet, Marianne Sabatier, Pierre Souvestre

**Collège Tourisme Équestre : Bruno Rovelli,** Samuel Bard, Bérangère Bodin, Jean Pierre Pailler, Romuald Schaeffer, Marie Noëlle Staeckler

## Elections CRE Midi Pyrénées



Photo : Collection

**Président : Gérard Gélis** (97,60 %)

**Collège Compétition :** Mathieu Albert, Yannick d'Arcimoles, Alain Denede, Josette Fieldes, Jean-Pierre Millet, Maya Killa Perringerard

**Comité Poney :** Hélène Giroud, Steve Partington, Marie-Reine Perié,

Vincent Tournadre

**Comité Cheval :** Marie-France Alsina, Pierre Barrère, Didier Descamps, Jean Henry, François Neveux, Philippe Rigaud

**Comité Tourisme équestre :** Jean Bergraser, Marie-Pascale Bartheye, Robert Cuenca, Gilbert Geysse, André Roudouleusse, Philippe Quaranta

## Elections CRE Nord Pas de Calais



Photo : Collection

**Président : Hervé Delloye** (53,69%)

**Collège Spécifique : Bernard Destombes,** Michel Gilmet, Bernadette Henquenet, Pascal Le Comte, Emilie Réveillon, Annie Walle

**Collège Poney : Brigitte Sca-**

**labre,** Dorothee Gallens, Nathalie Piquart, Fabienne Morali, François Devulder, Marie Catherine Vermeulen

**Collège Cheval : Guy Rohmer,** Maurice Caillaud, Alexandre de Wazieres, Catherine Houzet, Eric Lefebvre, Wilfried Montoille

**Collège Tourisme équestre : Roger Crevel,** Jacques Lallez, Véronique Corteel, Jean Pierre Debreu, Frédéric Lignier, Didier Olivier

## Elections CRE Picardie



Photo : Collection

**Président : Hubert Gandon** (92,07 %)

**Collège Compétition et Spécifique :** Anne Violaine Brisou, Yves Bertin, Françoise Beguin, Gérard Delporte, Gérard Manzinali, André Chevreux

**Comité Poney : Daniel**

**Lefevre,** Françoise Duval, Guy Chanu, Isabelle Borgoo, Christèle Wagner, Kristel Thevenin

**Comité Cheval : Alain Coeugnet,** Pascal Morvillers, Jean Robert Balanger, Marie Christine de St Vaast, Nicolas Wahlen, Emilie Guittard

**Comité Tourisme Équestre : Michel Laviale,** Anne Debienne, Françoise Poissonnier, Laurence Denis, Eric Vansteenkiste, Virginie Leon

## Elections CRE Poitou-Charentes



Photo : Collection

**Président : Jacques Robin**

**Collège spécifique : Vincent Blanchard,** Bertrand Bougon, Marc Cheminat, Marie Christine de Lauriere, Dominique Marpaud, Alain Noel

**Collège cheval : André Lelievre,**

David Barraud, Camille Baume, Marie Cécile Lloret, Sandrine Morali, Georges Schaar

**Collège poney : Philippe Rabouan,** Cyril Barreau, Olivier Breuil, Christian Duverger, Axel Narolles, Frédérique Pichon

**Collège Tourisme équestre : Jean Guy Mercier,** Danielle Lemaire, Edouard Nadaud, Patrick Ollivier, Yann Platon, Laurence Robert

## Elections CRE Rhône Alpes



Photo : Collection

**Président : Yves Tourvieille** (91,32%)

**Collège Compétition :** Marion Bauer, Vincent Feuillerac, Emma Jung, Jean-Yves Jusserand, Alfred Mussato, Jacques Robert

**Comité Poney : Régis Bouchet,** Sylvie Aujard Cattot,

Patrick Chanou, Charles Marteau, Valérie Raspilaire, Elisabeth Treilland

**Comité Cheval : Philippe Buisine,** Mathieu Arnaud, Marc Damians, Patrice Faure, Myriam Gounon, Céline Signoret

**Comité Tourisme équestre : Jean-Pierre Blache,** Bernard Bout, Gabriel Barbati, Olivier Doron, Philippe Ledevin, Bernard Vulin

## Normandie • 4 avril 2005

**Assemblée générale ordinaire** à 18 h à Caen, hôtel Holiday Inn, place Foch

# Meeting des propriétaires

**Un nouveau rendez-vous est proposé aux propriétaires de chevaux en compétition amateur. Il aura lieu du 25 au 28 août. C'est un projet fort de la FFE qui donne rendez-vous aux propriétaires de chevaux de sport du 25 au 28 août 2005 au Parc Equestre Fédéral de Lamotte.**

## Circuits motivants

Les Centres Equestres et le Sport sont au coeur du développement de l'Equitation. Aujourd'hui, la compétition reste l'un des outils privilégiés de ce développement tant sur le plan pédagogique et éducatif que sur le plan économique en permettant aux établissements de proposer une activité motivante pour les cavaliers comme pour les enseignants. La FFE accompagne ce mouvement en proposant des circuits de compétitions attractifs et ciblés.

## A chacun son championnat

Dans le cadre de cette

démarche, nous avons aujourd'hui les championnats fédéraux réunis lors du Generali Open de France : le Championnat des Poneys construit autour du public le plus jeune qui constitue une part importante de nos licenciés, le championnat des dubs répondant à une demande croissante des usagers adultes et jeunes adultes des centres équestres.

De chacun de ces championnats découle un circuit de qualification aux disciplines très diversifiées, qui permet aux centres équestres de construire un projet adapté pour leurs clients :

● **Présentation technique. Niveau amateur 4 et 3. Concours FFEcompet. Disciplines prévues en 2005 : CSO, dressage, hunter, trec.**

● **Conditions de participation. Etre propriétaire du cheval avec lequel on participe à la compétition : carte enregistrée au SIRE au nom du cavalier ou d'un membre de la famille : parents, enfants.**

● **Règlement. Conditions de qualification et barèmes techniques seront publiés dans la Ref de mai.**



Photo : FFE/PSV

des objectifs, des moyens, contenus et programmes échelonnés sur l'année (cours, stages etc...). Une troisième population est présente dans les centres équestres et tient un rôle déterminant, au même titre que les deux publics précédents : il s'agit des propriétaires, ces cavaliers passionnés au point d'acheter leur propre cheval et qui sont souvent des piliers des centres équestres.

## Objectifs

Il s'agit de proposer à ce public par définition très motivé, un objectif qui peut tous les concerner et par voie de conséquence, les encourager et les valoriser dans leur démarche. En effet, dans les niveaux amateur 3 et Amateur 4, les seuls objectifs sont liés à des sélections fer-

mées pour des championnats ouverts à quelques cavaliers seulement par région. Le projet est d'offrir en plus de ces championnats, une réunion annuelle aux qualifications accessibles : un objectif pour chacun, un rassemblement convivial et néanmoins sportif centré autour du cheval en tant qu'acteur fondamental.

## Ecuries de propriétaires

Ce projet pourra également répondre aux attentes des cavaliers professionnels Pro 1 ou Pro 2 qui réunissent autour de leurs compétences, des propriétaires de chevaux dans des écuries de propriétaires qui jusqu'alors n'avaient pas d'objectifs nationaux pour tous leurs cavaliers Am3 et Am4. - Emmanuelle Schramm & Pascal Dubois

# Appellations et formations harmonisées

**Des appellations harmonisées, un cursus de formation clairement affiché, des listes aisément consultables. Gros plan sur le nouveau dispositif mis en place pour les techniciens fédéraux.**

## Appellations

Le terme technicien fédéral a été retenu pour l'ensemble des qualités : juge, chef de piste, commissaire...

Comme tous les techniciens peuvent officier dans toute la France, ils s'appellent N1, N2, N3 et N4. Ces 4 catégories s'appliquent à toutes les disciplines.

## Formation

La FFE a vocation à réaliser les outils de formation et à réunir régulièrement un formateur par région et par discipline pour assurer les formations de formateurs. Les CRE forment les techniciens des concours dont ils coordonnent les calendriers.

La FFE forme les techniciens des concours dont elle coordonne les calendriers. Les

techniciens N3 et N4 sont tous formés au niveau du CRE. Les N1 sont tous formés au niveau FFE. C'est selon les disciplines en N2.

## Nomination et promotion

Pour favoriser la démarche des candidats techniciens fédéraux, il a été établi un dossier de candidature disponible sur internet. Chacun peut faire son dossier et le présenter en toute transparence.

De même, les techniciens qui souhaitent accéder à une catégorie supérieure, disposent d'un dossier de promotion disponible sur internet.

## Affichages

Le site [www.ffe.com](http://www.ffe.com) s'est enrichi récemment de documents spécifiques pour les techniciens fédéraux.



Photo : L'image du jour

Aller à la page Sport. Choisir la discipline souhaitée. Sélectionner formation et stages.

On trouve le dossier de candidature pour devenir technicien, le calendrier des formations et le dossier de candidature à une promotion. Sélectionner techniciens fédéraux et on trouve les listes classées par niveau.

## Révision

Cet affichage a été rendu possible par une reprise de toutes les listes, un envoi de courrier de mise à jour adressé à tous les techniciens fédéraux et un contrôle systématique des licences.

Ce travail a été mené à bien par l'équipe

DTN compétition nationale pilotée par Pascal Dubois et Sophie Dubourg.

## Projets

Dès la licence 2006, les compétences des techniciens figureront sur leur licence et ils recevront chaque année une carte officielle de technicien fédéral.

Une politique de formation de jeunes techniciens sera prochainement développée en relation avec les CRE pour faire face au développement constant de la compétition, notamment au niveau club.

- P Dubois, S Dubourg et D Lambert

## Des techniciens au service de l'activité

**Le juge, le commissaire ou l'arbitre se doivent de faire respecter les règles de la compétition. Ils ont aussi de par leur position de référents un rôle clé d'animateur. Pour que les concurrents et le public passent une bonne journée sur le terrain du concours, ils se doivent de**

**prendre en compte la dimension éducative de leur mission pour favoriser une compétition sportive dans un bon esprit et une bonne ambiance, en éteignant les polémiques et en soutenant les efforts de l'organisateur pour bien accueillir tous les visiteurs.**

# La mise en œuvre du BPJEPS

**Depuis septembre 2004, environ 40 organismes de formation proposent le brevet professionnel offrant plus de 800 places de formation. Rôle de l'ENE.**

## Transition

2005 est une année de transition où cohabitent le BP et le BEES 1er degré activités équestres. Les candidats non titulaires de l'ensemble du diplôme du BEES 1 basculeront sur le brevet professionnel. Les équivalences et le positionnement suivi par le candidat faciliteront l'acquisition de la totalité du diplôme. Le tronc commun du 1er degré donne l'UC1, UC2, et UC3 du BP.

## Accompagnement

L'ENE participe à cette mutation en accompagnant les différents acteurs de ce dispositif.

● Par l'édition du livret référentiel du BP JEPS « Activités équestres » disponible à la vente, 10 € l'unité, ou téléchargeable sur le site de l'école.

● Par l'organisation de cycles de formation relative à la méthodologie du dispositif en unités capitalisables du brevet professionnel. Obligatoire pour le responsable de la formation et ouvert aux équipes pédagogiques des organismes de formation, ainsi qu'aux représentants de l'état (CREPS, DDJS, DRDJS).

● Par l'accueil à Saumur de tuteurs et/ou de formateurs. Ces séquences de formation de quelques jours

ont pour objectif d'accompagner les formateurs dans la mise en œuvre de la formation, ruban pédagogique, épreuves de certification et ses grilles, intérêt du suivi de l'alternance...

## Rhône Alpes

Le 31 janvier et 1er février, L'ENE a accueilli les tuteurs de la région Rhône-Alpes à Saumur. Marc-André Morin, Nicolas Sanson et Eric Leclerc, écuyers du Cadre Noir de Saumur sont intervenus sur le groupe des 12 tuteurs. Au programme de ces deux jours, le rôle de la fiche pédagogique dans le BP, la méthodologie de l'observation, l'approche de l'alternance et le rôle du tuteur.

Le CTR rhône-alpin, Pierre André souhaitait réunir les tuteurs des différents organismes

de formation au BP JEPS : « Mes tuteurs sont des professionnels expérimentés titulaires depuis plusieurs années du BEES 1°. Ils ont tous intégré la méthodologie du Brevet Professionnel, mais pas encore tous les éléments pour jouer pleinement le rôle du tutorat au sein de l'entreprise.

Ce stage à l'école a été pour eux l'occasion de questionner les professeurs de l'ENE, et de repartir avec des outils pratiques pour mettre en œuvre l'alternance du stagiaire entre centre de formation et structure équestre ».

Durant le bilan, les tuteurs, enchantés de leurs 2 jours, ont exprimé le souhait de poursuivre cette action de formation. Au mois de mai, Nicolas Sanson ira en région Rhône Alpes intervenir sur le terrain en y intégrant les formateurs et responsables des organismes de formation. - Eric Leclerc, Ecuyer du Cadre Noir - Responsable des formations

Cycle d'habilitation à la méthodologie 19 au 21 septembre et 21 au 23 novembre. Inscriptions T 02 41 50 50 55 mël stages-ene@cadrenoir.fr.



Photo : ENE/A. Lauroux



# Le BPJEPS en questions réponses

## Quelle est l'approche de la fiche pédagogique au sein du BP ?

**Nicolas Sanson :** « Durant le passage de leur BEES 1, les moniteurs ont réalisé une fiche pédagogique qui a été jugée. Je pense que dans le cadre du BP, la fiche n'est plus une finalité certificative mais un moyen d'aider nos stagiaires à réfléchir sur les habiletés d'enseignement à acquérir. Durant le début de leur formation, il semble intéressant de parler d'un carnet de bord (compte-rendu d'activité d'enseignement).

Ce carnet permettant ensuite aux stagiaires de planifier leur enseignement. Autrement dit, dans la 1<sup>e</sup> partie de formation, le stagiaire applique les exercices et les conseils de son tuteur. A partir de cette action, il fait part de ses propres adaptations dans son carnet de bord. Puis le stagiaire va progressivement devenir autonome dans la planification de son enseignement. La fiche pédagogique est alors conçue comme un outil d'aide à la conceptualisation et un moyen de communication entre les différents partenaires de la formation ».

## Quel est le rôle du tuteur ?

**Eric Leclerc :** « Pour le tuteur, l'objectif est tout d'abord la transmission à des plus jeunes de son expérience professionnelle acquise. Mais plus l'expérience du tuteur est ancrée par la pratique, plus il est difficile pour celui-ci d'être conscient des savoirs et savoir faire qu'il utilise au quotidien.

Il doit alors réfléchir aux actions, aux procédures qu'il met en œuvre pour ensuite les transmettre à ses stagiaires. Par exemple, l'observation d'un cavalier et d'un cheval se fait pour quelqu'un d'expérimenté sans réfléchir, aussitôt nous détectons ce qui va bien et moins bien, on analyse le fonctionnement global du couple en prélevant des indices pertinents de la situation observée.

Plaçons un jeune stagiaire en début de formation dans une situation d'observation d'un parcours de saut d'obstacles. Quelles vont être les difficultés pour lui ? Son œil est-il exercé à percevoir une situation qui se déroule très



Photo : ENE/A Laurieux

vite ? A-t-il suffisamment de connaissances théoriques et pratiques pour analyser la situation ? Peut-il organiser sa pensée lui permettant de classer les différents éléments perçus par catégories ? Ce qui appartient au cavalier (attitude et fonctionnement, emploi des aides), ce qui appartient au cheval (allures, soumission, attitude, tracé, etc.).

Afin de questionner les tuteurs sur ces problèmes d'observation, je les ai remis dans des situations pratiques d'observation en m'attachant à leur faire ressortir ce qu'il mettaient en œuvre en termes de savoir et savoir faire, des difficultés rencontrées ».

## Vous êtes intervenu plus spécifiquement sur l'observation et l'analyse dans la discipline du dressage, quelles difficultés ont rencontré les tuteurs ?

**Marc André Morin :** « Par manque de pratique équestre et d'enseignement dans cette discipline, le fond technique peut s'avérer un peu juste. Il devient alors difficile pour l'enseignant de poser un bon diagnostic sur ce qu'il a vu, et de là mettre en place une stratégie d'apprentissage au profit des élèves ».

### Printemps des écuyers

**Les écuyers du Cadre Noir recevront Alexis Gruss à l'occasion du 3<sup>e</sup> Printemps des écuyers pour 4 jours de spectacle du 27 au 30 avril. Un hommage sera ainsi rendu aux grands maîtres de la piste ronde, Baucher, Franconi.**

**Contact : ENE T 02 41 53 50 66. - FM**

# Autonome à 18 mois !

**Auteur du livre *Un poney pour être grand*, Claudine Milet met en selle des jeunes enfants à partir de 18 mois dans son poney-club du Haras des Mairins Berdrix (61). Paroles d'auteur.**

## Expérience

« J'ai débuté les séances baby poney en 1999. Auparavant, j'avais expérimenté en mettant en selle mes propres enfants. Ma formation d'éducatrice spécialisée m'a aussi aidée. J'ai créé, adapté, modifié ma pédagogie grâce aux signaux que m'envoient les tout petits, mimiques, gestes, expressions.

## Etapas

Dès 4 mois, les bébés qui sont dans les bras de leurs parents observent les plus grands qui sont à poney. A cet âge, ils apprennent beaucoup en regardant. A 6 mois, ils expriment déjà le souhait d'être sur le poney. Dans ce cas, je mets le bébé un instant à poney avec la complicité de ses parents. A 1 an, l'en-

fant peut déjà commencer des petites séances en main. A 18 mois, l'enfant a envie de faire tout seul car il veut se sentir grand. C'est un terrain formidable pour l'apprentissage de l'équitation. A cet âge, il intègre très vite la notion d'avancer par les sensations. Changer de direction se fait très simplement par le regard et le reste du corps suit. A 5 ou 6 ans, les enfants quittent généralement la reprise baby cavaliers pour aller dans d'autres cours. J'accueille aussi des enfants plus grands qui ont eu peur à poney ainsi que des petits artistes.

## Sensoriel

Activité sensorielle par excellence, l'équitation convient aux tout petits. Leurs sens sont sollicités, toucher, écou-

te, regard, odorat. La relation avec l'animal est essentielle pour la construction de l'enfant. Les jeunes enfants sont des mini centaures qui sont le prolongement de leur poney. Les petites selles western permettent une assise avec une légère rétroversion du bassin. Je travaille beaucoup sur les couleurs, objets, rênes pédagogiques. Grâce à la musique mimée en gestes, l'enfant prend conscience de son corps.

## Dressage peluche

Il est fondamental d'établir une relation de confiance avec les poneys. C'est pour ça que je nourris moi-même et fais les soins aux poneys. Comme les jeunes enfants, les poneys ont besoin de repères sécurisants. Il ne faut jamais forcer et prendre son temps même s'il faut des années pour avoir des poneys en qui j'ai 100 % confiance. Les poneys qui travaillent dans les séances baby poneys vivent ensemble. La hiérarchie dans le groupe est ainsi respectée. Les poneys répondent à mon regard et à mon attitude corporelle pendant les séances.

## Repères

Mes séances sont ritualisées car les enfants



Photo : F Chéhu

se développent ainsi. L'enfant a besoin de repères. Il construit son espace avec les éléments du manège, la périodicité des séances. Au poney-club, l'environnement est conçu pour que tout soit à sa place.

## Ecoute

Je suis à l'écoute du rythme de chaque enfant. Les désirs des enfants correspondent à leurs besoins et à leur expérimentation. Les enfants observent avant d'agir et ensuite ils sont prêts. J'alterne les séances en manège avec des jeux et des balades avec les parents.

## Evolution

Le baby poney fait grandir. En préparant son poney, l'enfant franchit une étape importante, il donne des soins alors que jusque là, il en avait reçu. A poney, il apprend à être attentif, ce qui se voit ensuite à l'école. Surtout, la séparation avec les parents se passe mieux car elle a déjà été travaillée avec le poney. En selle, l'enfant s'affirme. Il prend conscience qu'il existe, différent de l'autre.»  
Propos recueillis par F Monnier

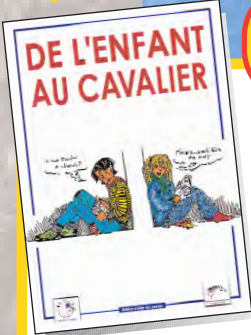

Photo : F Chéhu

# LA BOUTIQUE DU PONEY

## PÉDAGOGIE

### DE L'ENFANT AU CAVALIER



### DE L'ENFANT AU CAVALIER

Un livre de chevet pour les élèves-moniteurs et animateurs. On vous dit tout sur : l'enfant et l'adolescent (au niveau physiologique, psychomoteur, psychologique, intellectuel, relationnel), la pédagogie directive,

la pédagogie active, l'apprentissage, le rôle de l'enseignant, l'évaluation des galops. **20 €**

### L'EQUITATION PAR LE JEU



### L'EQUITATION PAR LE JEU

Le jeu est primordial dans l'épanouissement et la progression technique de l'enfant... C'est à partir de ce constat que 72 fiches de jeux à poney ont été élaborées, elles répondent toutes à un objectif technique. **22.87 €**

### DE L'ADULTE AU CAVALIER



Avec *De l'adulte au cavalier*, la commission pédagogique fédérale donne des outils pratiques pour captiver et fidéliser les adultes.

L'ouvrage clôt une trilogie centrée sur la personne qui développe plus spécialement la pédagogie ludique pour les enfants (*De l'enfant au cavalier*), la pédagogie différenciée pour les adolescents (*Du cavalier à l'enseignant*) et la pédagogie participative pour les adultes (*De l'adulte au cavalier*). Trois approches complémentaires pour tous les âges en fait. **20 €**

### DU CAVALIER A L'ENSEIGNANT



Cet ouvrage a été conçu par la Commission Pédagogique du Poney-Club de France avec le même objectif poursuivi dans "De l'enfant au cavalier" : réduire le nombre d'abandons de la pratique de l'équitation en donnant aux enseignants des bases sur la connaissance de l'enfant et la pédagogie. Il propose des fiches pédagogiques de mise en situation. Il permet de comprendre le cavalier qui arrive au Poney-Club pour la première fois afin de mieux cerner ses attentes. **20 €**

### L'ECOLE AU PONEY-CLUB

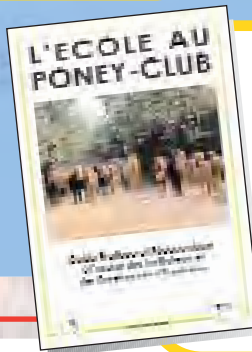

Un guide pédagogique pour les moniteurs et les instituteurs. Une présentation détaillée et complète de 30 séances au Poney-Club. Les séances se découpent chacune en 3 séquences : activité équestre (acquisition de la technique), activité d'éveil, activité avec le maître. Des fiches d'évaluation sont également proposées. Tous les ingrédients sont réunis pour élaborer un projet pédagogique d'exception ! **22.87 €**

## connaissance du cheval et du poney



### MODÈLE ET ALLURES

Le jugement d'un cheval ou d'un poney est avant tout subjectif. Les concours de modèle et allures sont cependant jugés selon le standard de chaque race. Cet ouvrage donne des connaissances aussi approfondies que possible sur l'hippologie, les usages, les différentes utilisations et sur le langage spécifique au jugement. Ces connaissances fourniront à l'amateur et au professionnel les critères pour un jugement le plus objectif possible. **15.24 €**

### CULTURE ÉQUESTRE

La "bible" du cavalier, qui le suivra dans toute sa carrière, du galop 1 jusqu'au monitorat. Idéal pour la préparation des Galops, cet ouvrage traite de façon pédagogique et interactive tant l'hippologie la plus complexe que les connaissances essentielles de l'histoire du cheval. Louis Grall, l'auteur, se place comme garant du langage équestre, qui s'est transmis et enrichi au fil des siècles et qui constitue notre patrimoine culturel. Incontournable donc pour devenir un véritable homme de cheval. **20 €**



## LES VACANCES

### PONEY SOLEIL

Ce cahier de première hippologie est unique car il implique le cavalier en herbe par des exercices-jeux. En personnalisant son cahier, il découvre les

racés, les principales parties du corps, le harnachement, le pansage, le comportement et la nourriture des poneys, les activités du Poney-Club. Indispensable pour les stages et les classes de découverte ! **1.20 € à partir de 30 ex.**



**3 € à l'unité**

### PONEY VACANCES

Un cahier qui va suivre vos cavaliers pendant leur semaine de stage et qu'ils seront fiers de montrer à leurs parents ! 2 pages par jour pour organiser à l'avance

la journée du cavalier et pour qu'il rédige jour après jour, ce qu'il a fait, ce qu'il a appris, quels poneys il a montés... 70 photos, illustrant les bases de l'hippologie, 6 pages de BD, pour l'occuper pendant son temps libre. **1.20 € à partir de 30 ex.**

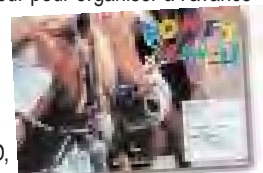

**3 € à l'unité**

Voir BON DE COMMANDE au dos

# LA BOUTIQUE DU PONEY

## BON DE COMMANDE

RÉF ARTICLES PRIX QTÉ TOTAL

### PÉDAGOGIE

LI03	De l'enfant au cavalier	20.00 €		
LI26	Du cavalier à l'enseignant	20.00 €		
LI40	De l'adulte au cavalier	20.00 €		
LI05	L'équitation par le jeu	22.87 €		
LI07	L'évaluation des quatre premiers galops	5.34 €		
LI04	Classe de découverte	10.67 €		
LI06	L'école au poney-club	22.87 €		
LI08	Poney découverte	15.24 €		

### DIVERS

LI01	Règlement BAP et APB	3.05 €		
LI35	Règlement des concours club et Ponam 2005	16.00 €		
LI02	Créer un poney-club	6.10 €		
LI17	Modèle et allures	15.24 €		
LI18	Culture équestre	20.00 €		
LI25	Poney d'Europe	3.05 €		

### PONEY SOLEIL

LI10	Poney soleil, à l'unité	3.00 €		
LI11	Poney soleil, les 10 exemplaires	19.00 €		
LI12	Poney soleil, les 20 exemplaires	32.00 €		
LI13	Poney soleil, les 30 exemplaires	36.00 €		
LI15	Poney soleil, l'unité à partir de 30 exemplaires	1.20 €		

### PONEY VACANCES

LI30	Poney vacances à l'unité	3.00 €		
LI31	Poney vacances, les 10 exemplaires	19.00 €		
LI32	Poney vacances, les 20 exemplaires	32.00 €		
LI33	Poney vacances, les 30 exemplaires	36.00 €		
LI34	Poney vacances, à l'unité à partir de 30	1.20 €		

### LECTURE ENFANTS

LI29	Blacky, une histoire de poney Shetland, les 20 exempl.	24.50 €		
LI41	Iraty, le poney qui danse avec les ours, les 20 exempl.	40.00 €		
LI42	Il s'appellera Foudroyant, les 20 exemplaires	40.00 €		
LI43	Jean-Guy, gardien de Camargue, les 20 exemplaires	40.00 €		

### PRÉPARATION GALOP

LI44	1er Galop, l'exemplaire	4.00 €		
LI45	1er Galop, les 10 exemplaires	25.00 €		
LI46	1er Galop, les 20 exemplaires	42.00 €		
LI47	1er Galop, les 30 exemplaires	48.00 €		
LI48	1er Galop, à l'unité à partir de 30	1.60 €		

### PROMOTION CLUBS

BD02	100 invitations Baptême Poney	9.50 €		
BD03	100 diplômes Baptême Poney	17.00 €		
BD06	Affiches : le poney, la plus belle conquête de l'enfant, les 50	19.00 €		
BD07	Affiches : le poney, la plus belle conquête de l'enfant, les 100	34.00 €		
BD08	Affiches : Concours poney, les 50	19.00 €		
BD09	Affiches : Concours poney, les 100	34.00 €		

### LES KITS

KIT BAP	LE KIT DE PRÉPARATION AU BAP = Règlement BAP, De l'enfant au cavalier, L'équitation par le jeu, L'école au Poney-Club, Evaluation des 4 premiers galops, Modèle et allures, en cadeau : Poney d'Europe	75.00 €		
LI39	LE KIT HISTOIRES DE PONEY = Blacky, Iraty, Foudroyant, Jean-Guy, en cadeau : Lolotte et Achille	13.00 €		

### FRAIS D'EXPÉDITION\* (participation)

DI02	COLISSIMO (48 heures)	7.00 €	1	7,00
------	-----------------------	--------	---	------

### TOTAL DE LA COMMANDE

A renvoyer avec votre règlement à :  
L'écho des poneys, Grignon, 77370 Fontenailles

L'écho des poneys "ABONNEMENT 1 AN" 45.00 €

Je choisis mon cadeau : .....

L'écho des poneys "ABONNEMENT 2 ANS" 80.00 €

Je choisis mes cadeaux : .....

Votre nom ..... Prénom .....

Adresse .....

Code Postal ..... Ville .....

Tél. ....

Je joins mon règlement :  par chèque ou  par carte bancaire :

.....

Limite de validité : ..... Signature : .....

\*(Frais Expédition Etranger / Dom Tom : nous consulter)

**nouveau !**

Enfin un manuel de révision du Galop 1 à l'attention des plus petits. D'un format pratique, sur une maquette aérée, nos plus jeunes cavaliers

- pourront aborder le programme officiel par :
- des illustrations simples et colorées,
  - une approche simplifiée des mots compliqués,
  - une série de jeux permettant de réinvestir aussitôt ce que l'on a appris,
  - un autotest permettant de s'évaluer.

L'exemplaire 4.00 € Les 20 exemplaires 42.00 €  
Les 10 exemplaires 25.00 € Les 30 exemplaires 48.00 €

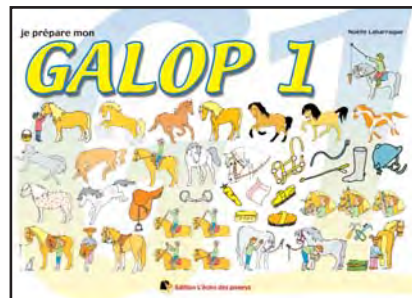

**Offre d'abonnement**



un collier + un bracelet



un réveil

4 images au choix



un porte-clé peluche



- Abonnement 1 an (45 €) = 11 numéros de L'écho des poneys + 1 cadeau au choix : la parure collier + bracelet ou le porte-clé peluche ou un réveil
- Abonnement 2 ans (80 €) = 22 numéros de L'écho des poneys + 2 cadeaux : la parure collier + bracelet ou le porte-clé peluche ou un réveil

# Stages tous azimuts

**Les entraîneurs nationaux animent régulièrement des formations au Parc. Retour sur les derniers stages.**

## Complet poney et pony games

Les EN, Emmanuel Quittet pour le complet, et Isabelle Pierard pour les pony-games ont rassemblé leurs « longues listes » pour un stage de travail les 26 et 27 février en vue d'une éventuelle sélection pour les championnats d'Europe. La rigueur a été le fil conducteur avec l'accent mis sur le travail sur le plat. Le niveau augmente d'année en année, d'où la nécessité d'une préparation autant physique que mentale plus importante. - MC Robin

## TREC

Les 7 et 8 mars, 15 dirigeants de clubs et enseignants ont assisté au stage animé par Thierry Maurouard, EN, afin d'en savoir plus sur la formation des cavaliers des clubs en vue des compétitions d'initiation. L'accent a été mis sur l'accessibilité de ce niveau de compétition, parcours très simples, points de contrôle immanquables, difficultés minimum sur le PTV, topographie à la portée de tous, même pour les enfants.

## Endurance

Les 14 et 15 mars, 21 dirigeants de clubs et enseignants venus de toute la France ont participé au stage dirigé par Pierre Cazes, EN. L'objectif était la présentation des futurs galops d'endurance mis en place fin

2005. 3 aspects ont été abordés, la description du geste idéal en endurance, l'emploi des aides adéquates et la pédagogie à proposer aux cavaliers en club. Les stagiaires ont ensuite assisté à différents types de préparation à l'endurance en manège. Comme l'indique Pierre Cazes « L'endurance est une technique d'équita-



Formation TREC - Photo : FFE/EB

tion pour l'extérieur qui peut être travaillée en manège. Pour les stagiaires, ce fut une véritable révolution culturelle. Ils vont pouvoir initier leurs cavaliers à l'endurance, quelles que soit leurs installations ».

## En mai et juin au Parc

- **Jeudi 28 avril : Session d'examen BAP.**
- **Du 14 au 16 mai : Championnat de France de Horse Ball Jeunes.**
- **Du 17 au 19 mai : Stage Pôle France Attelage avec Frédéric Brasseur.**
- **Du 27 au 29 mai : Championnat de France de Horse Ball féminin.**
- **Du 11 au 12 juin : 3e Western Horse Show.**
- **Du 17 au 19 juin : Championnat de France de TREC en attelage.**

## ● Horse ball

**2 stages de formation pour les arbitres auront lieu pendant les championnats jeunes du 14 au 16 mai et féminines du 27 au 29 mai.**

**Contact FFE-DTN T 01 58 17 58 17.**

### Horse Ball jeunes : appel aux bénévoles du 13 au 16 mai 2005

Nom : ..... Prénom : .....  
 N° de licence : |\_|\_|\_|\_|\_|\_|\_|\_|\_|\_| Date de naissance : |\_|\_|||\_|\_|||\_|\_|\_|\_|\_|  
 Adresse : .....  
 Code postal : |\_|\_|\_|\_|\_|\_| Ville : .....  
 Téléphone 1 : ..... Téléphone 2 : .....  
 Signature :

Pendant le championnat de horse ball jeunes, je souhaite apporter une aide bénévole en qualité de :  
 Jury  Secrétariat  Accueil  Chronométrateur  Speaker  Commissaire paddock

A renvoyer à : Lamotte Horse Ball FFE - Parc Equestre - 41600 Lamotte - Tel 02 54 94 46 46 - Fax 02 54 94 46 10

### Horse Ball féminin : appel aux bénévoles du 26 au 29 mai 2005

Nom : ..... Prénom : .....  
 N° de licence : |\_|\_|\_|\_|\_|\_|\_|\_|\_|\_| Date de naissance : |\_|\_|||\_|\_|||\_|\_|\_|\_|\_|  
 Adresse : .....  
 Code postal : |\_|\_|\_|\_|\_|\_| Ville : .....  
 Téléphone 1 : ..... Téléphone 2 : .....  
 Signature :

Pendant le championnat de horse ball jeunes, je souhaite apporter une aide bénévole en qualité de :  
 Jury  Secrétariat  Accueil  Chronométrateur  Speaker  Commissaire paddock

A renvoyer à : Lamotte Horse Ball FFE - Parc Equestre - 41600 Lamotte - Tel 02 54 94 46 46 - Fax 02 54 94 46 10

# Nouveaux tests au sol et monté

## Les 6 tests suivants s'ajoutent aux tests proposés dans le règlement des concours club et ponam, édition 2004.

### PHASE A, au sol 8- Le PIVOT

Equipement : un cerceau de 90 cm de diamètre minimum (peut être remplacé par un tuyau d'arrosage raccordé en cercle), 4 plots en carré d'environ 6 mètres de côté dont le cerceau est le centre. Le cerceau est une zone d'exercice (la sortie d'un pied ramène le score à 0 pt)

Temps imparti : 1 minute 30 secondes

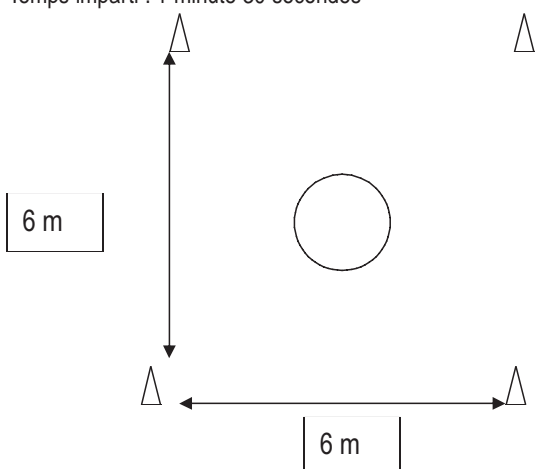

Le concurrent place son équidé les postérieurs dans le cerceau. Il déplace l'avant main autour des postérieurs qui doivent rester dans le cerceau. Le jury décide pour l'épreuve si le déplacement s'effectue vers la droite ou vers la gauche.

Contrat 10 pts : Le concurrent peut utiliser la longe dans la main et l'équidé doit effectuer au moins un quart de tour (le corps de l'équidé doit avoir dépassé le plot suivant)

Contrat 15 pts : Le concurrent doit laisser la longe posée sur son bras sans la tenir en main. L'équidé doit effectuer au moins un demi tour (180° le corps de l'équidé doit s'être déplacé de deux plots minimum)

Contrat 20 pts : Le concurrent doit laisser la longe posée sur son bras sans la tenir en main. L'équidé doit effectuer un tour complet (360° le corps de l'équidé doit s'être déplacé de 4 plots). Quand cela est possible (espace clos pour ce test) le contrat 20 pts peut être demandé en liberté. Dans ce cas, il faut le préciser à la reconnaissance du parcours.

Contrat demandé	Ce qui peut arriver	Comment le juger
Tout contrat	Les postérieurs sortent du cerceau	0 pt
Tout contrat	Le cheval marche sur le cerceau ou le fait bouger	Pas de problème. Le commissaire repositionne le cerceau si besoin
15 pts et 20 pts	Le concurrent utilise la longe dans la main	0 pt

### 9 - Le COMPAS

Equipement : un cerceau de 90 cm de diamètre minimum (peut être remplacé par un tuyau d'arrosage raccordé en cercle). Le cerceau est une zone d'exercice (la sortie d'un pied ramène le score à 0 pt). 4 plots

en carré d'environ 6 mètres de côté dont le cerceau est le centre.  
Temps imparti : 1 minute 30 secondes

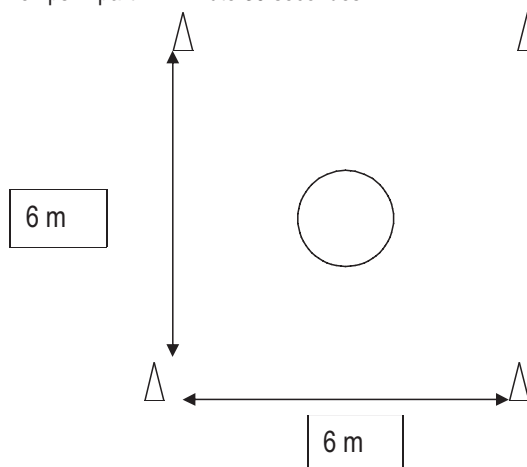

Le concurrent place son équidé les antérieurs dans le cerceau. Il déplace l'arrière main autour des antérieurs qui doivent rester dans le cerceau. Le jury décide pour l'épreuve si le déplacement s'effectue vers la droite ou vers la gauche.

Contrat 10 pts : Le concurrent peut utiliser la longe dans la main et l'équidé doit effectuer au moins un quart de tour (le corps de l'équidé doit avoir dépassé le plot suivant)

Contrat 15 pts : Le concurrent doit laisser la longe posée sur son bras sans la tenir en main. L'équidé doit effectuer au moins un demi tour (180° le corps de l'équidé doit s'être déplacé de deux plots minimum)

Contrat 20 pts : Le concurrent doit laisser la longe posée sur son bras sans la tenir en main. L'équidé doit effectuer un tour complet (360° le corps de l'équidé doit s'être déplacé de 4 plots).

Quand cela est possible (espace clos pour ce test) le contrat 20 pts peut être demandé en liberté.

Dans ce cas, il faut le préciser à la reconnaissance du parcours.

Contrat demandé	Ce qui peut arriver	Comment le juger
Tout contrat	Les antérieurs sortent du cerceau	0 pt
Tout contrat	Le cheval marche sur le cerceau voire le fait bouger	Pas de problème. Le commissaire repositionne le cerceau si besoin
15 pts et 20 pts	Le concurrent utilise la longe dans la main	0 pt

### 10 - Les EMBÛCHES

Equipement : un round pen ou un espace clos de 20X20 maxi, 2 cubes ou bidons, un cavaletti de 50 cm avec une barre ou type matériel de chantier, barres à terres espacées de 1 m 20, une zone départ arrivée matérialisée (4 plots ou 2 barres)

Temps imparti : 2 minutes

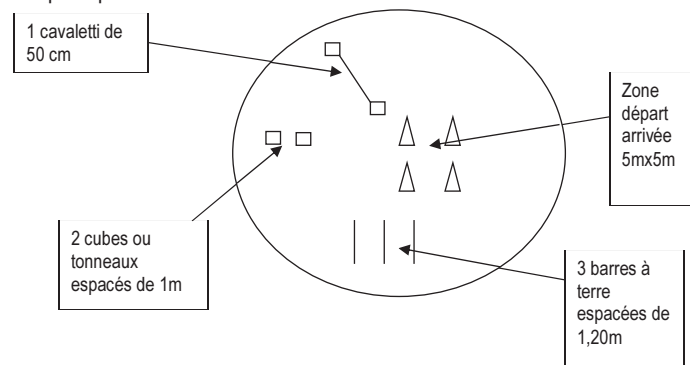

Les 2 cubes ou bidons sont espacés d'1 mètre. Les barres à terre et l'obstacle ne sont pas sur la piste extérieure.

Le concurrent part immobile de la zone D/A et doit franchir les 3 embûches sans jamais mettre un pied dans la zone que chacune représente. Le cavalier ne doit pas passer entre les cubes ni marcher dans la zone des barres à terre, ni sauter l'obstacle.

Le chronomètre s'arrête lorsque après passage des 3 embûches dans n'importe quel ordre, le couple est immobile dans la zone D/A. Contrat 10 pts : Effectué avec un licol et une longe.

Contrat 15 pts : Effectué avec un licol et un élastique qui relie le mousqueton au licol.

Contrat 20 pts : Effectué en liberté.

Contrat demandé	Ce qui peut arriver	Comment le juger
Tout contrat	Le cavalier franchit lui même l'embûche	0 pt
15 pts	L'élastique casse	0 pt
20 pts	L'équidé quitte son cavalier	Le cavalier peut le récupérer mais doit effectuer son parcours dans le temps imparti

## PHASE B, en selle

### 8 - Le HUIT de CHIFFRE

Equipement : 8 plots dont 4 placés de façon à matérialiser le passage des coins à 8 mètres des 4 plots du centre (forment un rectangle d'environ 30x10) et 4 (idéalement 4 cubes) matérialisant un carré central de 10 m de côté dans un espace clos de 40x20m ou une zone de contrôle matérialisée de la même dimension. (idem question box)

Temps imparti : 1 minute

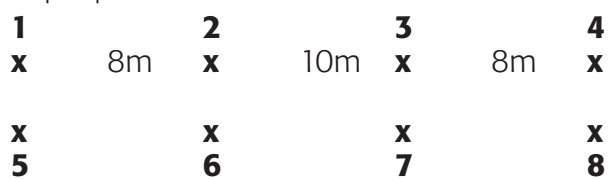

Le concurrent part de la zone de départ centrale immobile, prend le trot avant d'en sortir, effectue un cercle autour des quatre plots, change de cercle et effectue un cercle autour des 4 autres plots puis s'immobilise dans la « boîte » centrale.

Si au cours de ce test, le cheval/poney marche ou galope une fois qu'il a quitté la boîte de départ, il sera pénalisé de 5 points à chaque fois (il ne peut pas y avoir plus de 5 pts de pénalité par cercle effectué).

Contrat 10 points : réalisé en tenant les rênes.

Contrat 15 points : réalisé en tenant la cordelette passée sous l'encolure du cheval/ poney, rênes posées sur l'encolure ou au pommeau, sans les toucher durant tout l'exercice.

Contrat 20 points : rênes posées sur l'encolure ou pommeau, sans les toucher durant tout l'exercice, sans cordelette.

Contrat demandé	Ce qui peut arriver	Comment le juger
Tout contrat	Le cheval galope ou marche une fois qu'il a quitté la zone de départ (zone centrale).	-5pts par cercle au maximum, même si le couple cumule plusieurs fautes sur le même cercle. Maximum possible de pénalités -10.
Tout contrat	Le cheval ne respecte pas le tracé prévu. (exemple ne passe pas derrière un plot, des coins...)	Doit recommencer son cercle (le commissaire le dit clairement) mais conserve ses pénalités s'il y en a eu.
Tout contrat	Sortie de zone de contrôle dans le cas où elle est juste matérialisée.	0 pt
Tout contrat	Sortie de la zone centrale d'arrivée avant de s'immobiliser.	0 pt
15 pts et 20 pts	Le concurrent est obligé d'utiliser ses rênes.	0 pt

### 9 - L'ALLER RETOUR

Equipement : 8 plots : une zone de départ/arrivée matérialisée par 4 plots formant un carré de 4m X 4m, une zone de demi tour matérialisée par 4 plots formant un carré de 4m X 4m, un cavaletti d'environ 50 cm avec un soubassement, 2 barres matérialisant les parties extérieures des 2 zones. Ces barres sont des lignes d'exercice. Temps imparti : 1 minute.

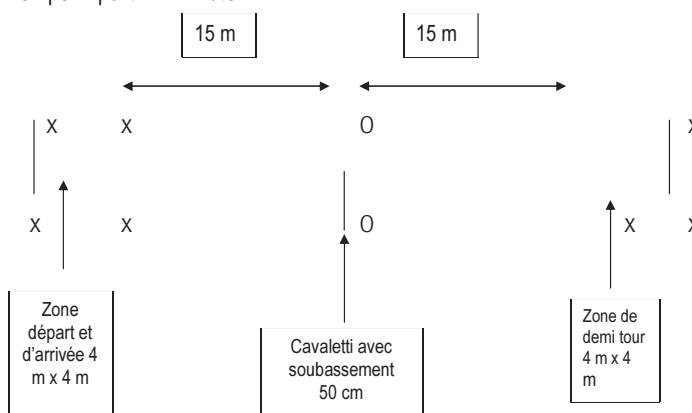

Le concurrent part de la zone de départ immobile, franchit le cavaletti qui est à 15 m de la zone de départ et doit s'arrêter dans la zone de demi tour, effectuer un demi tour, franchir le cavaletti dans l'autre sens et s'arrêter dans la zone départ/arrivée. Le chronomètre s'arrête lorsque l'équidé est immobile dans la zone d'arrivée.

Contrat 10 points : réalisé en tenant les rênes.

Contrat 15 points : réalisé en tenant la cordelette passée sous l'encolure du cheval/poney, rênes posées sur l'encolure ou au pommeau, sans les toucher durant tout l'exercice.

Contrat 20 points : rênes posées sur l'encolure ou pommeau, sans les toucher durant tout l'exercice, sans cordelette.

Contrat demandé	Ce qui peut arriver	Comment le juger
Tout contrat	Le cheval sort de la zone de contrôle matérialisée par le couloir boîte cavaletti boîte	0 pt
Tout contrat	L'équidé sort de la zone de demi tour ou de la boîte d'arrivée	0 pt
Tout contrat	Ne trotte pas du tout ou pas tout le temps	Pas de contrat obligatoire d'allure pas de problème
15 pts et 20 pts	Le concurrent est obligé d'utiliser ses rênes	0 pt
Tout contrat	Un pied de l'équidé dépasse la ligne d'exercice (sortie de boîte)	0 pt

### 10 - La PIROUETTE RENVERSÉE

Equipement : un cerceau de 90 cm de diamètre minimum, 4 plots en carré d'environ 6 mètres de côté dont le cerceau est le centre.

Temps imparti : 1 minute.

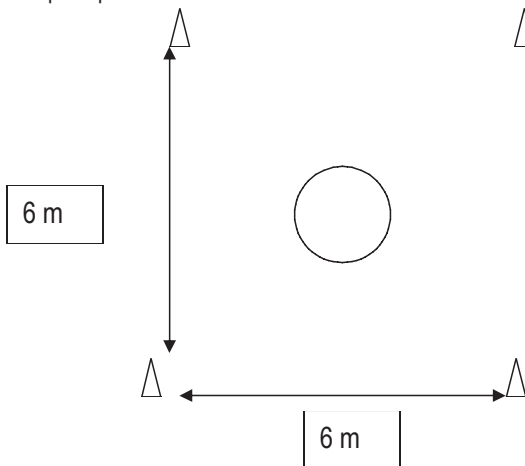

Le concurrent place son équidé les antérieurs dans le cerceau. Il déplace l'arrière main autour des antérieurs qui doivent rester dans le cerceau. Le jury décide pour l'épreuve si le déplacement s'effectue vers la droite ou vers la gauche. Déplacement d'un demi cercle minimum. Contrat 10 points : réalisé en tenant les rênes.

Contrat 15 points : réalisé en tenant la cordelette passée sous l'encolure du cheval/poney, rênes posées sur l'encolure ou au pommeau, sans les toucher durant tout l'exercice.

Contrat 20 points : rênes posées sur l'encolure ou pommeau, sans les toucher durant tout l'exercice, sans cordelette.

Contrat demandé	Ce qui peut arriver	Comment le juger
Tout contrat	Les antérieurs sortent du cerceau	0 pt
Tout contrat	Le cheval marche sur le cerceau ou le fait bouger	Pas de problème. Le commissaire repositionne le cerceau si besoin
15 pts et 20 pts	Le concurrent utilise ses rênes	0 pt

## Circuit club et ponam 2005

# Coupe de France de Voltige

## La voltige s'ajoute aux disciplines olympiques et aux pony-games sur le circuit Coupe de France.

### Organisateurs

Pour chacune des disciplines, il existe un calendrier spécifique Coupe de France, un cahier des charges pour les organisateurs désireux de participer au circuit, lequel est disponible sur demande à FFE-DTN Parc Equestre 41600 Lamotte. Les candidatures doivent parvenir avant le 30 septembre pour l'établissement du calendrier de l'année suivante.

### Règlement

Le règlement de la Coupe de France de voltige est celui des Coupes de France, chapitre VIII du règlement Club et Ponam, Août 2004, page 27.

Les additifs au règlement concernant la voltige sont en italiques. Article 8.2 : Les disciplines concernées sont (...) *et la voltige*.

Les coupes de France concernent le meilleur niveau de chaque catégorie de poney (...). En pony games, les 1ères séries de chaque catégorie d'âge. *La Coupe de France de Voltige concerne les catégories Junior et Benjamin.*

Article 8.2 a Epreuves : *Voltige : 1ère série Club pour les Juniors et 2ème série Club pour les Benjamins. En CCE et en Voltige, l'organisateur doit mettre en place une inspection vétérinaire.*

Article 8.2 b Limites d'âge : *Pour le classement de la Coupe de France de Voltige, ne sont prises en compte dans les épreuves de 1ère série que les équipes composées uniquement de voltigeurs de 18 ans et moins pour la catégorie Junior, et dans les épreuves de 2e série, que les équipes composées uniquement de voltigeurs de 12 ans et moins. D'autres équipes peuvent s'engager dans les mêmes épreuves mais ne seront pas prises en compte dans le classement des Coupes de France.*

Article 8.2 c Organisation de Coupes de France lors de compétitions " chevaux " :

*Les Coupes de France de Voltige peuvent être organisées lors de concours FFE Compet pro ou amateur.*

Article 8.2 d Classement :

*Les points Coupe de France de Voltige sont attribués à l'équipe engagée et non à chaque voltigeur composant cette équipe. Dans ce cadre, les équipes doivent obligatoirement conserver le même nom tout au long de la même Coupe de France.*

- 2 avril : Barbezieux
- 10 avril : CE du Touquet
- 22-23 avril : Etrier Sarthois
- 4-5 juin : CH de Meaux
- 12 juin : CE de Erstein
- A définir : CE d'Yssingeaux

# Mondial des Clubs

## Devant le succès de la 1e édition en 2004, la FFE organise lors du Generali Open Clubs 2005 le 2e Mondial des Clubs.

### Monde

Cette épreuve réunit des clubs du monde entier pour une épreuve de CSO par équipe dans une ambiance conviviale et sportive. En 2004, ont participé 9 clubs venus du Chili, de Chine, de Turquie, de Madagascar, de l'Ile

Maurice, du Surinam, du Togo, de Roumanie. La France est représentée par le club vainqueur du championnat CSO E2 Equipe de l'année précédente.

### Contribution

Pour ces équipes venant souvent de fort loin, nous

avons besoin d'une contribution. Fourniture de chevaux ou poneys adaptés à l'objectif et accompagnement de l'équipe. Essai des chevaux, constitution des couples, coaching.

### Echanges

Les CRE ou centres équestres intéressés par l'aventure trouveront certainement de multiples développements à cet échange avec des pays qui la plupart du temps sont très demandeurs de notre expérience à la française : besoin en chevaux et poneys, en formation

de cavaliers, de techniciens bénévoles ou d'enseignants.

### Equidés

Les chevaux et/ou poneys sont loués. Ils doivent être d'un niveau CSO E1 et utilisables au « pied levé ». La participation d'un équidé à cette épreuve n'est pas comptabilisée dans l'ensemble des participations autorisées du Generali open de France 2005.

Contact : FFE/DTN International, Parc Equestre, 41 600 Lamotte. T 02 54 94 46 53 F 02 54 94 46 50 ou mail : poneys@ffe.com



# **SPRING**

**TOUTE LA SÉRIGRAPHIE**

**4 et 6 rue de Genève - BP 2035**

**79011 NIORT CEDEX 9**

**Tél : 05 49 73 33 88**

**Fax : 05 49 73 23 11**

**e-mail : [spring@wanadoo.fr](mailto:spring@wanadoo.fr)**

## **Plaques**

## **Flots**

## **Prestigieux**

## **Catalogue Equitation**

# **SPRING**

**TOUTE LA SÉRIGRAPHIE**

**4 et 6 rue de Genève - BP 2035**

**79011 NIORT CEDEX 9**

**Tél : 05 49 73 33 88**

**Fax : 05 49 73 23 11**

**e-mail : [spring@wanadoo.fr](mailto:spring@wanadoo.fr)**

**Plaques**

**Flots**

**Prestigieux**

**Catalogue Equitation**

# Au service de la recherche équine

**La 31<sup>e</sup> Journée de la recherche équine, pendant le Salon international de l'agriculture le 2 mars, a permis à quelques 25 équipes publiques et privées de recherche, de communiquer les derniers résultats de leurs travaux. Devant un public composé d'éleveurs, de vétérinaires, de scientifiques confirmés et d'étudiants, les Haras nationaux organisaient cette rencontre unique en France, pour la première fois dans l'enceinte du Parc des expositions de la porte de Versailles, au cœur de l'actualité de l'agriculture française.**

## **Locomotion, reproduction, comportement**

Les thématiques de la matinée ont donné au public les moyens de réfléchir à l'augmentation de leurs performances d'éleveurs et d'utilisateurs : comment diagnostiquer, prévoir et prévenir les boiteries et autres facteurs de performance des poulains ou des chevaux

athlètes ? Comment mieux gérer les reproducteurs à l'aide des techniques les plus simples possibles, en agissant sur l'ovulation de la jument, la ration alimentaire, la température de conservation du sperme. Comment choisir le caractère du cheval en fonction de son utilisation ultérieure, équitation de loisir ou équitation sportive ?

Autant de questions que se posent les éleveurs et les utilisateurs et qui constituent des pistes de travail sur lesquelles se penchent de plus en plus les chercheurs.

## **Races et biodiversité**

Consacrés à la diversité génétique et à son intérêt pour l'avenir, les exposés de l'après-midi ont évoqué des problématiques de préservation :

- préservation des races à petit effectif avec l'exemple du trait Boulonnais et de l'âne Grand noir du Berry. De telles études ont permis de se pencher sur l'évolution de la consanguinité au sein d'une race d'effectifs limités et surtout d'étudier des pistes pour limiter son augmentation au cours des générations.

- préservation de la diversité génétique au sein des grandes races, telles le trotteur français, ou le selle français pour lequel l'étude présentée a permis de faire un état des lieux de l'incidence du schéma de



Photo : Olivier Coulange / Agence Vu

sélection actuelle, de donner quelques pistes pour l'améliorer (mieux valoriser les jeunes étalons), avant de conclure sur les possibilités d'ajouter de nouveaux critères de sélection.

- préservation du patrimoine équin pour la valorisation des territoires. Invité d'honneur, le professeur Bodo de l'université de sciences vétérinaires de Debrecen en Hongrie, a brossé un panorama des races locales chevalines en péril en Europe, en insistant sur la nécessité de préserver la biodiversité, « véritable assurance pour l'avenir ».

- D de Sainte Foy



Photo : Olivier Coulange / Agence Vu

**L'ensemble des communications présentées au cours de cette journée est disponible sur demande à la Librairie des Haras nationaux, 61310 Le Pin au haras, T 02 33 12 12 20 T 02 33 39 37 54, courrier [librairie@haras-nationaux.fr](mailto:librairie@haras-nationaux.fr), au prix de 55 euros port compris.**

# Bons plans de printemps

## Licences compétition

Préférez le courrier au fax pour envoyer les certificats médicaux au SIF, les documents faxés étant souvent peu lisibles. Pour les mineurs, adressez en même temps l'autorisation parentale.

Pensez à indiquer le numéro de licence sur les documents et à en conserver un double. Toute demande de licence compétition à partir de l'amateur 4 doit être effectuée au moyen du formulaire de licence compétition pour éviter les risques d'erreur.

## Cartes privilèges

La carte privilège permet au dirigeant et aux salariés du club, à jour de leur licence pratiquant 2005, de bénéficier de la gratuité de la licence compétition. Chaque club a droit à une carte par tranche de 100 licences déli-

vrées en 2004. Si la licence compétition 2005 a déjà été prise, la demande de carte privilège vous permettra d'en obtenir le remboursement.

Formulaire à faire parvenir avant le 31 août à FFE Club pour le millésime 2005. Prévoyez de demander la carte privilège 15 jours avant votre 1er engagement.

## Chèques

Notez le code adhérent et le nom du club au dos des chèques que vous adressez à FFE Club pour alimenter votre compte club afin d'éviter d'éventuelles erreurs d'imputation.

## Saisie des Galops

Pour saisir les Galops sur internet, entrez votre numéro de licence comme identifiant et votre code examinateur comme code secret sur la page d'accueil du site [www.ffe.com](http://www.ffe.com)

## DUC 2005 2e période

Les DUC pour les concours du 1er juillet au 31 décembre 2005 sont saisis sur internet ou envoyées au SIF jusqu'au 30 avril. Validation des DUC enregistrées, du 1er au 15 mai par les CRE. Formulaires joints à la REF 55, disponibles REF 48 p 34, dans le règlement club et ponam, dans le dossier concours organisateur et sur [www.ffe.com/FFE Club SIF/documents](http://www.ffe.com/FFE%20Club%20SIF/documents).

30 avril

Clôture des DUC

● OFFICIEL ● OFFICIEL ● OFFICIEL

## Generali Open de France 2005

### Polo

Le championnat Open + est réservé aux équipes composées d'au moins un cavalier ayant une carte UPF de handicap 0 ou 1. La somme des handicaps positifs de l'équipe ne peut être supérieure à 1. Réunion des chefs d'équipe et tirage au sort des poules : la veille du 1er jour des épreuves, soit mercredi 6 juillet à 18 h sur le terrain de polo : surveiller l'affichage au commissariat général.

### Qualification CSO Grand Prix

En raison de l'annulation d'une étape de la Coupe de France Grand Prix Ponam, le nombre de points de qualification nécessaire est ramené à 504 points acquis en Grand Prix et Internationaux pour le poney et pour le cavalier ( au lieu des 576 points initialement demandés).

### Nombre de participations

Toutes les disciplines olympiques, CSO (sauf Mondial des Clubs et outre-mer), dressage et concours complet du Generali Open de France Clubs du 19 au 24 juillet sont fermées aux poneys et aux cavaliers ayant participé à un championnat individuel en CSO ( sauf test OI) ou en dressage ou en concours complet au Generali Open de France Poneys 2005 du 2 au 10 juillet (voir REF n°51 page 32, conditions de participations).

### Box

Un formulaire de réservation pour les box lors du Generali Open de France 2005 est joint à ce numéro de la REF. Les réservations se font uniquement sur ce formulaire, selon les modalités indiquées. Le formulaire est aussi disponible sur [www.ffe.com](http://www.ffe.com) rubrique Generali Open de France.

# Préparer des jeunes au BAP

**Le Brevet d'Animateur Poney est une voie d'accès à la profession pour des jeunes qui ont le goût et le sens de l'animation des groupes d'enfant. Rappel des conditions d'agrément et de candidature.**

## Formation

Les titulaires du BAP peuvent animer des reprises jusqu'au niveau Galop 3 sous la responsabilité d'un enseignant diplômé. La formation comprend un stage pratique de 300 heures minimum d'animation et d'observation dans un poney-club avec au minimum 70 heures de formation à l'animation, 70 heures de formation technique et 70 heures de formation théorique.

## Examen

Pour se présenter, les candidats doivent avoir 18 ans au moment de l'examen. Ils doivent avoir le galop 6, l'AFPS et la partie théorique du BAFA. Leur formateur doit remplir une attestation de formation. Ils peuvent se présenter à toutes les sessions dont le calendrier est dans la Ref, sous

réserve qu'il y ait des places disponibles.

## Epreuves

L'épreuve principale est une séance d'animation avec un groupe d'enfants suivie d'un entretien avec le jury. Les autres épreuves sont une épreuve théorique et une épreuve technique avec au choix attelage, longues rênes, travail à la longe ou présentation d'un poney au modèle et allures.

## Expérience

L'expérience acquise dans le cadre de la formation ou de la pratique professionnelle peut intervenir lors du positionnement en vue du BPJEPS pour obtenir une réduction du temps de formation puisque certains acquis du BAP se retrouvent dans les UC 5 et 6.

## Homologation prolongée

**L'arrêté du 16 décembre 2004 proroge l'habilitation du BAP, de l'ATE et du GTE jusqu'au 28 août 2007.**



Photo : P Lajeunesse

## Agrément

Le club qui veut former des BAP doit avoir une activité poney spécifique clairement identifiée. 100 licences et le label EFE Poney Club de France sont exigés. Le responsable pédagogique doit être un enseignant d'équitation en règle avec la législation en vigueur. L'avis favorable du président du comité poney régional est nécessaire. Le Club doit pratiquer une animation pédagogique fondée sur les principes de la pédagogie ludique définie dans les ouvrages publiés par le Poney-Club de France et participer à la vie du monde du poney au niveau régional et national.

## Renouvellement

L'agrément est accor-

dé à la fois au club et au responsable pédagogique. Tout changement de responsable pédagogique doit être déclaré à la FFE. L'agrément est accordé pour 3 ans. A l'issue des 3 ans, le renouvellement se fait dans les mêmes conditions que l'agrément initial.

## Pratique

Le formulaire de candidature, le règlement du BAP, la demande d'agrément sont disponibles auprès du service formation de FFE Club ou sur [www.ffe.com](http://www.ffe.com) page Infos, rubrique formation professionnelle. Le formulaire de renouvellement d'agrément est adressé automatiquement par FFE Club aux clubs dont l'agrément vient à échéance. - DL

# Nouveaux publics et fidélisation

**Le développement de l'équitation se fait selon deux axes : la conquête de nouveaux publics et la fidélisation des cavaliers. Le club se développe s'il a davantage de nouveaux, si davantage d'anciens se réinscrivent et si les inscrits montent davantage de fois. Gros plan sur les clés du développement.**

## Trois publics

Les actions de prospection de nouveaux publics sont différentes selon que le public est sympathisant, non sensibilisé ou spécifique.

## Sympathisants

Les opérations du type Bienvenue au Club, Journée Nationale du Cheval ou Portes ouvertes s'adressent à des publics de l'environnement immédiat du club qui ont une sympathie de proximité. Faire le geste qui déclenche le déclic peut suffire pour les faire venir. C'est la même chose pour un public comme celui du Salon de l'Agriculture qui a déjà une sympathie pour le monde animal.

## Non sensibilisés

C'est beaucoup plus difficile de toucher les publics non sensibilisés. Il faut les grands moyens publicitaires pour donner des en-

vies de cheval à ceux qui n'ont pas dans la tête une image positive de l'équitation.

## Spécifiques

Des publics spécifiques peuvent présenter un intérêt particulier. C'est le cas des publics scolaires. Toucher les enfants, c'est les rendre sympathisants et leur donner envie de devenir pratiquants.

Les dossiers FFE Club Ecole 2003, Lycée Collège 2004 et le kit école 2005 sont destinés à faciliter cette approche.

## Etudes et enquêtes

La fidélisation des pratiquants est le second axe de croissance. Elle repose sur la connaissance la plus précise possible des motivations et des attentes. Deux enquêtes d'envergure ont été réalisées ces dernières années.

3 720 adultes ont été interrogés sur leurs attentes en 2001

pour préparer l'ouvrage **De l'Adulte au cavalier**. 960 nouveaux licenciés des EFE ont été interrogés l'année suivante pour savoir ce qui les a fait continuer ou abandonner.

## Pédagogie, cavalerie et infrastructures

Le premier facteur de fidélisation est la qualité de la prestation. Cela inclut la pédagogie, l'accueil, l'ambiance, la cavalerie et les installations. Ces points sont travaillés par la commission pédagogique, à travers les ouvrages de formation initiale ou continue, et par Cheval Qualité France, à travers la charte de qualité des EFE.

## Diversification

Le second facteur de fidélisation tient à l'attractivité des activités proposées. L'équitation d'extérieur est en tête des attentes. Le CNTE a une mission dédiée sur ce thème. Le prochain colis de rentrée comportera un dossier nature et extérieur pour développer des activités en phase avec les attentes.

Toutefois, la FFE a une démarche d'ouverture à l'ensemble des activités, pour tenir compte du caractère

## FIDELITE

DOSSIER FFE CLUB

**FIDELITE :**  
**UN OBJECTIF A LONG TERME**

Le développement des cavaliers a été, ces dernières années, un enjeu majeur de la FFE. C'est pourquoi elle a lancé le projet de fidélisation des cavaliers. Ce projet a été défini en 2003 et vise à augmenter le nombre de cavaliers licenciés de 10% par an. Pour cela, la FFE a mis en place une stratégie à long terme. Cette stratégie est basée sur trois axes principaux : la pédagogie, la cavalerie et les infrastructures. Ces trois axes sont travaillés par la commission pédagogique, par Cheval Qualité France et par les clubs. La FFE a également lancé des programmes de fidélisation pour les cavaliers. Ces programmes sont destinés à augmenter le nombre de cavaliers licenciés de 10% par an. Pour cela, la FFE a mis en place une stratégie à long terme. Cette stratégie est basée sur trois axes principaux : la pédagogie, la cavalerie et les infrastructures. Ces trois axes sont travaillés par la commission pédagogique, par Cheval Qualité France et par les clubs.

**FIDELITE & LICENCIÉS**  
Il y a 20 ans, la FFE avait 100 000 licenciés. Aujourd'hui, elle en compte 1 200 000. Cette croissance est due à la mise en place de la stratégie de fidélisation. Cette stratégie est basée sur trois axes principaux : la pédagogie, la cavalerie et les infrastructures. Ces trois axes sont travaillés par la commission pédagogique, par Cheval Qualité France et par les clubs.

**RENTREMENT ENJEUX**  
Plus de 100 000 cavaliers ont été interrogés l'année dernière pour savoir ce qui les a fait continuer ou abandonner. Ces résultats ont permis de définir une stratégie à long terme. Cette stratégie est basée sur trois axes principaux : la pédagogie, la cavalerie et les infrastructures. Ces trois axes sont travaillés par la commission pédagogique, par Cheval Qualité France et par les clubs.

**DEBUTANTS**  
Il y a 20 ans, la FFE avait 100 000 licenciés. Aujourd'hui, elle en compte 1 200 000. Cette croissance est due à la mise en place de la stratégie de fidélisation. Cette stratégie est basée sur trois axes principaux : la pédagogie, la cavalerie et les infrastructures. Ces trois axes sont travaillés par la commission pédagogique, par Cheval Qualité France et par les clubs.

**SATISFACTION**  
Les cavaliers sont de plus en plus exigeants. Ils veulent des activités de qualité, un accueil de qualité et des infrastructures de qualité. La FFE a mis en place une stratégie à long terme. Cette stratégie est basée sur trois axes principaux : la pédagogie, la cavalerie et les infrastructures. Ces trois axes sont travaillés par la commission pédagogique, par Cheval Qualité France et par les clubs.

**DOSSIER FFE CLUB**

SOMMAIRE	
1. Les clubs	1
2. Les clubs de proximité	2
3. Les clubs de proximité	3
4. Les clubs de proximité	4
5. Les clubs de proximité	5
6. Les clubs de proximité	6
7. Les clubs de proximité	7
8. Les clubs de proximité	8
9. Les clubs de proximité	9
10. Les clubs de proximité	10
11. Les clubs de proximité	11

ÉDITION : MARS 2005

de plus en plus zappéur des pratiquants.

## Compétition

Dans la même logique, on multiplie les circuits de compétition adaptés à chacun à tous les niveaux avec de grands rendez-vous nationaux qui sont un objectif pour la saison dans toutes les disciplines y compris des disciplines nouvelles comme l'équifun, l'équitation éthologique, le barrel race...

## Paramétrage

Le troisième facteur de fidélisation est émergent dans notre société. On recherche de plus en plus des produits normés, paramétrés.

On veut savoir à l'avance quand on commande un voyage aux Caraïbes, ce qu'on fera le mardi à 17h 42. D'où la mise en place de la certification pour les EFE et d'où aussi la réalisation de la **Collection**

**Promotion Club** qui est une première série de fiches produits.

**Croissance**  
Cette stratégie de développement menée depuis plus de 15 ans

au sein de la FFE travaille simultanément sur tous les objectifs en créant les outils que les

clubs sont invités à s'approprier pour favoriser leur croissance. -  
Danielle Lambert

## Dossier Fidélité

**Le Dossier Fidélité a été adressé à tous les CLAF et CLAG fin mars. Les principaux chiffres nationaux figurent en pages suivantes.**

### Chiffres clé

La version 2005 du Dossier Fidélité comporte, comme en 2004, quatre pages de graphiques en couleur personnalisés qui étudient les flux des cavaliers du club. L'équipe du club peut ainsi visualiser la progression globale, la fidélité des nouveaux licenciés et celle des

anciens. De plus, les références du département, de la région et de la France permettent de se situer par rapport aux moyennes enregistrées.

### Fidélisation accrue

La fidélisation est en hausse permanente. Sur 100 licenciés FFE en 2003, 56 ont

repris leur licence 2004 dans leur club, 11 l'ont reprise dans un autre club. Seuls 33 n'ont pas repris de licence. Dans le détail, on s'aperçoit que plus le cavalier est expérimenté, plus il est fidèle à sa passion. Le plus grand taux d'abandon se trouve parmi les primo-licenciés, ceux qui prennent une licence pour la première fois. Le meilleur taux de fidélisation est celui des cavaliers confirmés qui passent

des Galops ou qui font des concours.

### Motivations

Cette information va de pair avec un dossier conseil donnant des éléments de réflexion sur la fidélisation des cavaliers. Le Dossier FFE Club Fidélité comporte notamment une enquête de satisfaction et des jeux test qui permettent de manière ludique d'ouvrir le dialogue sur les attentes et les motivations des cavaliers.

### Kit école

#### ● Plus de 200 objets

Sous le nom **Le Poney c'est Trop top !** le nouveau kit école comporte les éléments pédagogiques et promotionnels pour démarcher 5 maîtres et pour accueillir 5 à 6 classes. Voir Ref 55 page 7. Il est centré sur un public de 6 à 10 ans et convient parfaitement pour animer les stages vacances ou pour faire de petits cadeaux d'accueil aux enfants lors des portes ouvertes, salons, fêtes de club...

#### ● Bon de commande

Il est en vente au prix de 50 €. Un exemplaire est adressé gracieusement à tous les CLAF et CLAG qui en font la demande. Vous trouverez un Bon de commande ou de retrait au dos de la feuille d'expédition de ce

numéro de la Ref. Demande possible sur papier libre à FFE Club Fax 02 54 94 46 47



Trop Top a été dessiné par Christian Hirley

# L'équitation attire et fidélise

**La comparaison nominative des licenciés depuis 2001 montre que la progression de la croissance globale résulte à la fois de l'augmentation du nombre de nouveaux cavaliers et de l'augmentation du nombre des pratiquants qui reprennent leur licence.**

## Croissance globale des licenciés

La croissance globale du nombre de licenciés se poursuit et s'accroît avec 12,1% de hausse de 2001 à 2004. Les meilleurs scores sont ceux de la Côte d'Azur et de la Manche.

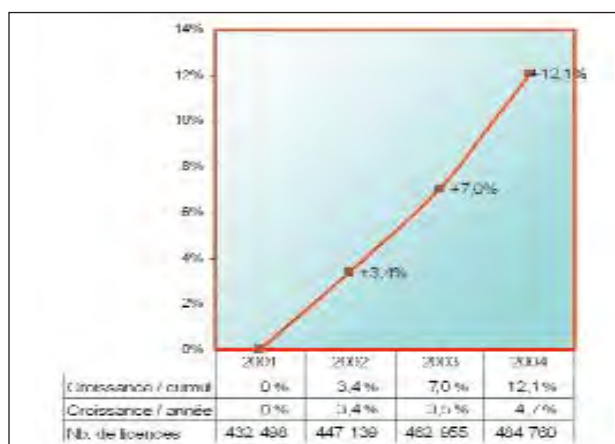

De 2003 à 2004, un tiers des clubs ont un taux de fidélité supérieur à 64%. Un tiers des clubs ont un taux de fidélité compris entre 64% et 53%. Un tiers des clubs ont un taux de fidélité inférieur à 52%.

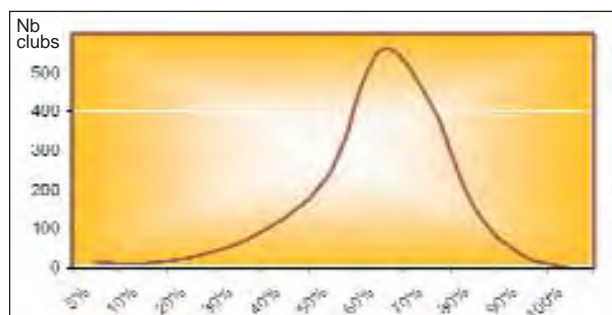

## Croissance des primo-licenciés

Le nombre de primo-licenciés traduit la capacité à conquérir de nouveaux publics. La courbe est nettement en hausse pour 2004 en France.

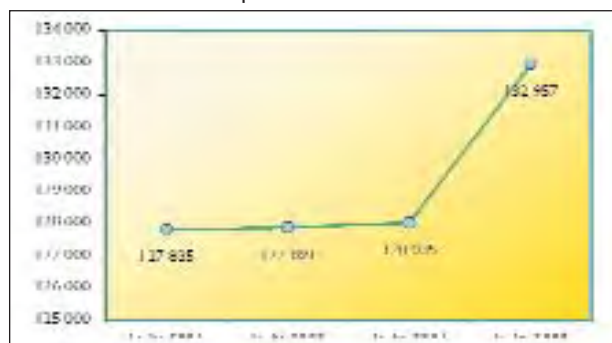

## Fidélité globale des licenciés à leur club

Le nombre de licenciés qui ont repris une licence dans leur club est en progression régulière. L'Alsace et le Territoire de Belfort affichent les meilleurs scores.

Le graphique montre que parmi les licenciés, on trouve chaque année davantage de nouveaux et davantage d'anciens qui ont repris une licence.

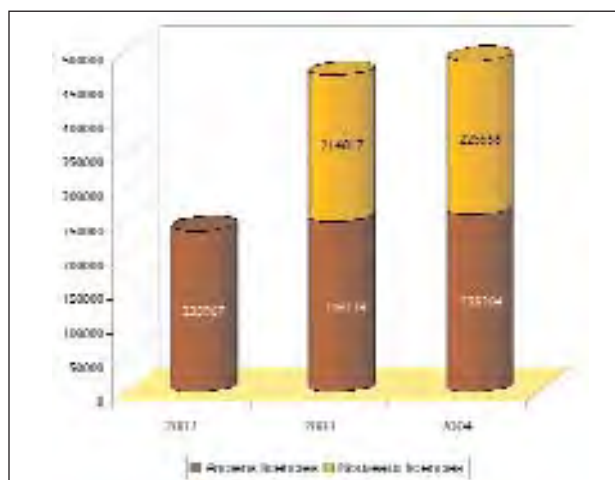

## Fidélité des primo-licenciés

Les primo-licenciés sont chaque année un peu plus nombreux à renouveler leur licence. La répartition des clubs, par rapport à ce taux, montre une courbe où le nombre de clubs est très important dans la fourchette moyenne. L'Alsace et le Territoire de Belfort affichent à nouveau les meilleurs scores.

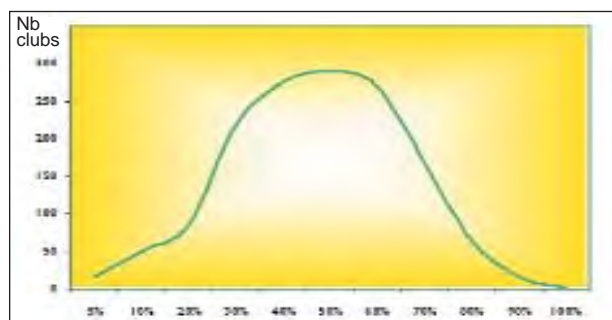

## Licenciés français fidèles à leur club

2001 en 2002	2002 en 2003	2003 en 2004
54,56%	55,49%	55,99%



**Croissance globale des licenciés**

**Top régions**

1 Côte d'Azur	24,85%
2 Corse	22,86%
3 DOM-TOM	18,49%
4 Normandie	16,26%
5 Midi Pyrénées	15,30%
6 Provence	15,15%
7 Poitou Charente	14,62%
8 Franche Comté	14,59%
9 Rhône Alpes	14,41%
10 Nord Pas de Calais	14,06%

**Top départements**

1 Manche	35,70%
2 Martinique	33,52%
3 Haute Savoie	30,67%
4 Haute Garonne	26,59%
5 Var	26,17%
6 Ardèche	25,97%
7 Alpes Maritimes	23,59%
8 Corse du Sud	23,58%
9 Loire Atlantique	23,42%
10 Isère	23,32%

**Fidélité globale des licenciés à leur club**

**Top régions**

1 Alsace	61,53%
2 Franche Comté	60,04%
3 Poitou Charente	58,44%
4 Centre Val de Loire	57,92%
5 Île de France	57,82%
6 Picardie	57,60%
7 Bretagne	57,13%
8 Pays de La Loire	57,01%
9 Lorraine	56,83%
10 Corse	56,37%

**Top départements**

1 Territoire de Belfort	67,55%
2 Somme	63,82%
3 Val de Marne	63,72%
4 Paris	62,77%
5 Bas Rhin	62,23%
6 Haute Marne	61,99%
7 Ille et Vilaine	61,59%
8 Sarthe	60,85%
9 Eure et Loir	60,46%
10 Charente Maritime	60,40%

**Fidélité des primo-licenciés à leur club**

**Top régions**

1 Alsace	48,64%
2 Poitou Charente	47,43%
3 Franche Comté	47,09%
4 Centre Val de Loire	45,31%
5 Ile de France	45,20%
6 Pays de la Loire	44,33%
7 Rhône Alpes	44,20%
8 Lorraine	44,19%
9 Aquitaine	43,72%
10 Champagne Ardennes	43,35%

**Top départements**

1 Territoire de Belfort	58,93%
2 Haute Marne	50,99%
3 Rhône	50,54%
4 Val de Marne	50,11%
5 Bas Rhin	49,06%
6 Paris	48,78%
7 Charente Maritime	48,60%
8 Haute Vienne	47,88%
9 Vienne	47,87%
10 Puy de Dôme	47,78%

Facteurs de fidélisation	2001/2002	2002/2003	2003/2004
Titulaires de première licence	42,35%	42,57%	43,00%
Cavaliers ayant passé un galop	62,43%	63,10%	63,86%
Titulaires d'une LFC ama et pro	65,30%	64,98%	65,20%
Cavaliers ayant participé à un concours FFE Club SIF	73,59%	73,92%	73,55%

**Services FFE**

**Internet & Minitel**

- Site Internet [www.ffe.com](http://www.ffe.com) [www.ffecompet.com](http://www.ffecompet.com)
- Minitel 3614 FFE 3615 FFE 3615 FFECOMPET

**Boulogne** 81, avenue E. Vaillant. 92517 Boulogne Cedex - Ouverture bureaux & standard : 9 h - 13 h & 14 h - 17 h

- FFE Direction générale T 01 58 17 58 17 F 01 58 17 58 00
- FFE Vie Fédérale T 01 58 17 58 80 F 01 58 17 58 84 vie.federale@ffe.com
- FFE DTN T 01 58 17 58 17 F 01 58 17 58 60 assist.dtn1@ffe.com
- FFE Communication T 01 58 17 58 22 F 01 58 17 58 19 communication@ffe.com
- FFE Compet T 01 58 17 58 17 F 01 58 17 58 45 clients1.ffecompet@ffe.com

**Lamotte** Parc Equestre. 41600 Lamotte - Ouverture bureaux 9 h-13 h & 14 h-18 h standard clubs : 9 h-11 h & 14 h-18 h

- FFE CLUB T 02 54 94 46 46 F 02 54 94 46 47 club@ffe.com
- FFE Parc T 02 54 94 46 11 F 02 54 94 46 10 parc@ffe.com
- FFE DTN T 02 54 94 46 52 F 02 54 94 46 50 fg.activnat@ffe.com
- CQF T 02 54 94 46 14 F 02 54 94 46 18 cnefe@ffe.com

**La Villette** 9, bd Macdonald. 75019 Paris

- FFE CNTE T 01 53 26 15 50 F 01 53 26 15 51 cnte@ffe.com

**Saumur** ENE. BP 207. 49000 Saumur

- Compétition Internationale CCE et dressage & Pôle France CCE et CSO T 02 41 50 29 14 F 02 41 50 11 95
- anne.charbuy@ffe.com
- catherine.partington@ffe.com

**Adresses utiles**

- GHN - Parc Equestre. 41600 Lamotte T 02 54 83 02 02 F 02 54 83 02 03 infos@ghn.com.fr
- SIF - 14490 Litteau (Fax réservé pour les certificats médicaux et les autorisations parentales) T 02 31 51 21 10 F 02 31 51 21 15
- SIRE - Haras Nationaux. BP 3. 19231 Arnac-Pompadour Cedex T 08 20 90 34 34 F 05 55 97 10 30 www.haras-nationaux.fr
- Cabinet Pezant - BP 3032. 14017 Caen Cedex 2. T 02 31 06 11 60 F 02 31 94 24 74 cabinetpezant@wanadoo.fr
- Editions Lavauzelle - BP 8. 87350 Panazol T 05 55 58 45 30 F 05 55 58 45 25 commercial@lavauzelle.com
- L'écho des poneys - Grignon. 77370 Fontenailles. T 01 64 08 45 29 F 01 60 67 56 01 echoponey@wanadoo.fr

**Informations**

**www.ffe.com**  
**3614 FFE**  
**3615 FFE**  
**3615 FFECOMPET**



# Diplômes contrôles et équivalences

**Le décret du 27 août 2004 comprend des dispositions nouvelles concernant l'encadrement sportif.**

## Carte professionnelle

L'obligation de demande d'une carte professionnelle est redéfinie. Tout éducateur sportif, animateur, accompagnateur doit donc se déclarer auprès de la DDJS de son principal établissement et obtenir une carte professionnelle pour exercer. Cette carte doit en

suite être affichée pour être visible du public. Pour la délivrance de cette carte valable 5 ans, les DDJS pourront demander le bulletin n°2 du casier judiciaire.

## Attestation stagiaire

Une nouveauté a été introduite par ce même décret. Les élèves



Photo : Image du jour

en formation doivent demander une attestation « stagiaire » à la DDJS. Les DDJS pour-

ront demander le bulletin n°2 du casier judiciaire.

## BAP ATE GTE :

Les titulaires du BAP,

## Equivalences vers le BPJEPS

Vous êtes titulaire	Vous obtenez de droit	En référence à
BEES 1 « équitation » ou « activités équestres »	L'ensemble des UC constitutives du BPJEPS activités équestres, mention « équitation »	Arrêté du 28 juin 2003
BEES 1 option « équitation », formation optionnelle « tourisme équestre »	L'ensemble des UC constitutives du BPJEPS activités équestres mentions « équitation » et « tourisme équestre ».	Arrêté du 28 juin 2003
BEES 1 option « équitation », formation optionnelle « attelage »	L'ensemble des UC constitutives du BPJEPS activités équestres mentions « équitation » et « attelage »	Arrêté du 28 juin 2003
Tronc Commun BEES 1	UC 1,2 et 3	Arrêté du 6 mai 2004
BAFD	UC complémentaire « direction d'un centre de vacances ou d'un centre de loisirs »	Arrêté du 23 juillet 2004
BEPA activités hippiques, « entraînement du cheval de compétition, support sports équestres », sous réserve de l'obtention d'une note supérieure ou égale à 12 à l'épreuve de pratique professionnelle, épreuve du premier groupe, et à l'épreuve F du deuxième groupe.	Exigences préalables à l'entrée au BPJEPS activités équestres, mention « équitation »	Arrêté du 9 août 2004
Bac professionnel agricole	UC 1, 2 et 3	Arrêté du 9 août 2004
Bac professionnel « conduite et gestion de l'exploitation agricole, production du cheval »	UC 1, 2, 3, 5 et 7	Arrêté du 9 août 2004



### Autres équivalences

Vous êtes titulaire	Vous obtenez de droit	En référence à
BEES 1	Prérogatives du BAFA dans les centres de vacances ou de loisirs sans hébergement	Arrêté du 21 mars 2003
BEES 2 justifiant de 28 jours au moins, consécutifs ou non, d'encadrement de mineurs dont au moins une fois dans le cadre d'un centre de vacances.	Prérogatives du BAFA dans les centres de vacances ou de loisirs sans hébergement	Arrêté du 21 mars 2003
BPJEPS	Prérogatives du BAFA dans les centres de vacances ou de loisirs sans hébergement	Arrêté du 21 mars 2003
BPJEPS avec UC complémentaire « direction d'un centre de vacances ou d'un centre de loisirs »	Prérogatives du BAFA dans les centres de vacances ou de loisirs sans hébergement	Arrêté du 21 mars 2003

ATE et GTE, dont le diplôme sera délivré avant le 29 août 2007, conserveront leurs droits acquis pour l'encadrement d'activités équestres.

### Réduction d'impôt pour les bénévoles

Les frais de route non perçus par les bénévoles d'une association peuvent faire l'objet d'une réduction d'impôts sur la déclaration annuelle des revenus n°2042.

L'association doit établir une note de frais avec la date et l'objet de la manifestation, le nom et la fonction du bénévole, le nombre de kilomètres parcourus.

Cette dette de l'association est constatée dans ses comptes, il s'agit d'un don.

Le bénévole doit renoncer expressément au remboursement de ses frais, transmettre copie de la note de frais et de

sa renonciation avec sa déclaration d'impôt.

Montant forfaitaire de la réduction d'impôt, applicable quel que soit le type de véhicule, sa puissance, le carburant utilisé ou le nombre total de kilomètres parcourus.

Montant réel, le bénévole peut retenir, sur justificatif, une assiette supérieure pour le calcul de la réduction d'impôts. ( par exemple : frais d'essence, d'autoroute...)

Référence : BO des impôts 6 janvier 2005 / Article 200 du CGI

Type de véhicule	Montant autorisé par kilomètre
Automobile	0,274 euros
Vélocycles, scooters, motos	0,105 euros



## Abonnement à la REF

- L'info à la source
- Les innovations pédagogiques
- La vie du sport
- Les calendriers et les règlements
- Toutes les références du monde équestre

Nom ..... Prénom .....

Adresse .....

Plein tarif 50 €

Tarif préférentiel licencié 45 €, numéro de licence 2005 obligatoire

Chèque à l'ordre de FFE. A retourner à SIF 14490 Litteau

## Calendrier des sessions BAP & APB 2005

Date	Région organisatrice	Lieu de la session	Candidats
Me 13 avril	Rhône Alpes APB Régis Bouchet 04 77 94 71 04	Poney 2000 Etang de la Ronze 42210 Craintilleux 04 77 94 71 04	De la région : 8 Hors région : 0
Me 20 avril	Auvergne BAP Pascal Bioulac 04 73 34 86 06	Prévisionnel	De la région : 10 Hors région : 10
Je 28 avril	Centre Val de Loire BAP André Lhotte 02 38 90 25 87	FFE Parc équestre 41600 Lamotte 02 54 94 46 46	De la région : 10 Hors région : 10
Lu 2 mai	Aquitaine BAP Marie Jeanson 05 58 42 75 26	Prévisionnel	De la région : 10 Hors région : 5
Me 4 mai	Rhône Alpes APB Régis Bouchet 04 77 94 71 04	Poney Club Le Manège Enchanté 127 route de la Tour 38110 Montagnieu 04 74 97 61 61	De la région : 12 Hors région : 0
Me 11 mai	Midi Pyrénées BAP Gildas Lotte 05 63 42 06 45	Poney Club de Lauzerte, la Borde 82110 Lauzerte 05 63 94 63 46	De la région : 8 Hors région : 2
Me 11 mai	Rhône Alpes APB Régis Bouchet 04 77 94 71 04	Poney 2000 Etang de la Ronze 42210 Craintilleux 04 77 94 71 04	De la région : 8 Hors région : 0
Lu 17 et Ma 18 mai	Rhône Alpes BAP Régis Bouchet 04 77 94 71 04	Les Ecuries du Couzon La Petite rente 38200 Vienne 04 74 53 15 30	De la région : 15 Hors région : 5
Ma 17 et Me 18 mai	Lorraine BAP Stéphane Jeandel 03 87 74 28 40	Etrier de Moselle route de strasbourg 57245 Peltre 03.87.74.28.40	De la région : 10 Hors région : 2
Je 19 et Ve 20 mai	Ile de France BAP Jean Luc Auclair 01 69 07 51 10	Prévisionnel	De la région : 20 Hors région : 4
Me 25 et Je 26 mai	Bretagne BAP/APB Colette Noel 02 98 21 68 28	Guilers Equitation Treveoc 29820 Guilers 02 98 07 53 57	De la région : 10 Hors région : 10
Je 26 mai	Languedoc Roussillon BAP Jean Pierre Guez 04 66 23 49 84	Sports Université Nimes Equitation Chemin du Mas Fléchier Route de Saint Gilles 30900 Nimes	De la région : 20 Hors région : 0
Ma 31 mai	Poitou Charentes BAP /APB Cyril Barreau 05 49 29 04 04	La Maison du Poney rue de la Mare 17139 Dompierre/Mer 05 46 35 50 40	De la région : 5 Hors région : 5
Ma 31 et Me 1er juin	Nord Pas de Calais BAP/APB Edith Cuvelier 06 08 54 67 60	Villeneuve d'Ascq av du Canteleu 59650 Villeneuve d'Ascq 03 20 05 26 39	De la région : 12 Hors région : 0
Lu 7 et Ma 8 juin	Provence BAP Franck David	Poney Club de Canto Grihet 13100 Beaurecueil 04 42 66 97 94	De la région : 10 Hors région : 10
Ma 8 et Me 9 juin	Pays de Loire BAP/APB Sophie Normand 02 40 46 02 13	Prévisionnel	De la région : 20 Hors région : 5
Ma 14 juin	Normandie BAP Patricia Voeltzel 02 32 55 77 03	Domaine Équestre de la Bonde Saint Paer 27140 St Denis le Ferment 02 32 55 77 03	De la région : Hors région :
Sa 18 juin	Champagne Ardennes BAP/APB Inès Ferté 03 24 38 82 20	Prévisionnel	De la région : 10 Hors région : 1
Me 22 juin	Alsace BAP/APB Christiane Wurtz 03 88 77 12 00	Prévisionnel	De la région : 8 Hors région : 2
Me 22 juin	Auvergne BAP Pascal Bioulac 04 73 34 86 06	Club Hippique Clermontois - Chemin du Grand Beaulieu 63000 Clermont Ferrand 04 73 28 39 09	De la région : 10 Hors région : 10
Ma 27 juillet	Centre Val de Loire BAP André Lhotte 02 38 90 25 87	FFE Parc équestre 41600 Lamotte 02 54 94 46 46	De la région : 10 Hors région : 10
Ma 23 août	Normandie BAP Patricia Voeltzel 02 32 55 77 03	Centre Equestre de la Scie 3 Chemin des Forrières 76590 Longueville sur Scie 06 82 35 66 90	De la région : Hors région :
Ma 27 et Me 28 sept	Nord pas de Calais BAP/APB Edith Cuvelier 06 08 54 67 60	Prévisionnel	De la région : 12 Hors région : 0
Ma 11 et Me 12 oct	Rhône Alpes BAP Régis Bouchet 04 77 94 71 04	Les Ecuries du Couzon La Petite rente 38200 Vienne 04 74 53 15 30	De la région : 16 Hors région : 4
Me 14 déc	Normandie BAP Patricia Voeltzel 02 32 55 77 03	Centre equestre Agon Coutainville Charriere du Commerce 50230 Agon Coutainville 02 32 47 00 42	De la région : Hors région :
Me 14 et Je 15 déc	Pays de Loire BAP/APB Sophie Normand 02 40 46 02 13	Prévisionnel	De la région : 20 Hors région : 5

## Bienvenue aux nouveaux adhérents en février 2005

### Alsace

- CLAF, Ecurie Alsace Jumping, Pelissier Valerie, 46 rue des Fusiliers Marins, 67114, Eschau,
- CLAG, Slas Jumping, Salomon Lysiane, Centre Equestre rue Colbert, 67390 Marckolsheim, T 0677903863

### Aquitaine

- ORAG, Ecurie de l'Eclu-

se, Vandersluis Nicolas, Croze de Jantiard, 47500 Cuzorn, T 0553713008

### Bourgogne

- CLAG, Ecuries de La Justice, Lepagnot Delphine, 11 Route de Courtenay La Justice, 89150 Vallery, T 0386977265
- ORAF, Attelages et Cavaliers Nievre, Mullard Michel, Association

Departementale Mairie, 58220 Ste Colombe des Bois, T 0386263658

- ORAG, Elevage de Corbeton, Petit Devineau Agnes, Ferme de Corbeton, 21230 St Prix Les Arnay, T 0380902069

### Bretagne

- CLAF, Equi Bro Foen, Danion Olivier, Chef du Bois, 29940 La Foret

Fouesnant, T 0298568796

- CLAG, E E Equifleury, Fleury Sonia, Ecole d'Equitation Kervarnel, 56650 Inzinzac Lochrist, T 0609230590
- ORAF, Amis Cheval Baie de Beaussais, Lacroix Alain, Mairie, 22650 Ploubalay, T 0296272844
- ORAG, Elevage du Gouët, Le Nepvou Maud, La Cote des Islots,

22190 Plerin

### Centre Val de Loire

● ORAG, Les Fontaines de Sagonne, Fraissange Pascale, 7 rue des Fontaines, 18600 Sagonne, T 0248800225  
 ● ORAG, Ecurie de Trainou, Troislouches Amael, 460 rue du Chemin Blanc, 45470 Trainou, T 0610088115

### Champagne Ardennes

● ORAG, Ecuries d'Auxon, Bretault Loic, 854 Bis Route d'Ervy, 10130 Auxon, T 0325703696

### Corse

● ORAF, Cavaliers du Country, Lailier Rene, Propriete de Mr Ancian Valrose, 20290 Borgo, T 0680025393

### Côte d'Azur

● CLAG, Ecurie de l'Aumade Basse, Duretete Marie Line, Route de Trestaure, 83440 St Paul en Foret, T 0494760874

### Franche Comté

● ORAG, Western Horizon Organisation, Pagnard Remy, 1 rue Cusenier, 25290

Ormans, T 0381620296

### Languedoc Roussillon

● ORAF, Assoc Hipp de Castelnau Valence, Sensen Karine, Association Hippique Mas d'Aurivel, 30190 Castelnau Valence, T 0466837269  
 ● ORAF, A C du Grand Mas d'Assas, Gollino Corinne, Association de Cavaliers Gd Mas d'Assas Rte de Generac, 30900 Nimes, T 0466290544  
 ● ORAG, C E de La Petite Camargue, Vendrell Max, Centre Equestre Camping de La Petite Camargue, 30220 Aigues Mortes, T 0466537322

### Limousin

● ORAG, Domaine du Loup, Montessima Fabien, Nespoux, 19170 Lestards, T 0555940199  
 ● ORAG, Ecuries de Magenta, Marquet Anne Gaelle, rue de Magenta Bellevue de Landouge, 87100 Limoges, T 0682847481  
 ● ORAG, Equi Nomades, Marchal Francis, Le Boucheron, 87150 Oradour Sur Vayres, T 0661815800

### Lorraine

● CLAG, Luna Jump, Dusch Daniel, Corvee du Chateau, 88500 Mazirot, T 0329315010

### Midi Pyrénées

● CLAG, Ecurie Martraise, Durand Alexis, Quartier Montoullies, 31220 Martres Tolosane, T 0561988007  
 ● ORAF, Ecuries de Bordeneuve A E H, Bruel Max, Assoc Equitation Handicapes Bordeneuve, 82500 Auterive, T 0563653733  
 ● ORAG, Ecuries de Fonsorbes, Algayres Jean Pierre, Le Moulias Route de Seysses, 31470 Fonsorbes,

### Nord Pas de Calais

● ORAF, Chevauchee du Val de Lumbres, Sa Stephanie, 5 Le Val, 62380 Lumbres, T 0321381377  
 ● ORAG, Ecuries de La Warande, Denecker Sebastien, 17 Chemin du Meulengracht, 59630 Bourbourg, T 0617011743

### Normandie

● CLAG, C E Ecurie des Pommiers, Fossey Julien, Centre Equestre Le Bourg,

14310, Landes Sur Ajon, T 0622455283

● ORAG, Ecuries de Lau-de, Failleres Aurelie, Le Hudar, 27500 Manneville sur Risle, T 0662555772

### Poitou Charentes

● ORAG, Ecuries Brinbois, Fabre Pascal, 6 Chemin de La Mare de La Born, 78610 St Leger en Yvelines, T 0608613588  
 ● ORAG, La Cour Carree, Bachelier Ludovic, 46 rue de Poissy, 78810 Feucherolles, T 0130844337  
 ● ORAG, Ecurie de Menardiere, Benon Nathalie, La Menardiere, 16110 Rivieres, T 0677199888

### Provence

● ORAF, Juvenia Competition, Laval Dompe Jean Mathieu, Domaine des Charmants Chemin de Fonsconlombe, 13650 Meyrargues, T 0442549461

### Rhône Alpes

● CLAF, Assoc Hippique de Braille, Arcier Veronique, Centre Equestre Domaine de Braille, 42300, Villerest, T 0477697075

## BON DE COMMANDE - PARKA FÉDÉRALE

**La FFE propose une nouvelle parka pour les enseignants, les accompagnateurs et les cavaliers.**

**Polyester micro-fibre, imperméable, intérieur matelassé, multi-poches zippées, col, soufflets et pattes 100 % cuir. Broderie cœur logo fédéral et broderie col Fédération française d'équitation.**

**2 coloris au choix, bleu ou rouge. Tailles S à XXL. Possibilité de faire broder son nom ou un logo. Visible sur le site [www.ffe.com](http://www.ffe.com).**

### Tarifs

<b>1 à 4 parkas</b>	<b>P.U.</b>	<b>100 €</b>
<b>5 à 9 parkas</b>	<b>P.U.</b>	<b>92 €</b>
<b>10 à 19 parkas</b>	<b>P.U.</b>	<b>75 €</b>
<b>20 et plus</b>	<b>P.U.</b>	<b>60 €</b>

Je choisis de commander. . . . . parkas :

Couleur	Taille					Montant
Rouge	S	M	L	XL	XXL	
Bleu	S	M	L	XL	XXL	
Montant TTC						

Chèque à l'ordre de la FFE

Si broderie :

Supplément par parka	4, 80 €
Frais techniques	38, 00 €
Montant TTC	

Chèque à l'ordre de Looping Promotions. Merci de communiquer les éléments graphiques de votre logo par mail [looping-promotions2@wanadoo.fr](mailto:looping-promotions2@wanadoo.fr), si possible sous fichier eps-illustrator ou par courrier.



Nom . . . . . Prénom . . . . .

Adresse . . . . .

CP . . . . . Ville . . . . .

Date . . . . . Signature

A retourner à : Looping Promotion. A l'attention de Catherine Czernow  
 1A rue Georges Potié 59120 Loos Lez Lille  
 T 03 20 38 86 88/06 11 60 06 34



# BO des concours à gestion SIF en mai 2005

Disc.	Date	Région	Dpt - Lieu	Type	Epreuves	n°	Clôture Engt	Eng Terrain	Organisateur	Tél
<b>CHAMPIONNATS NATIONAUX au Parc Equestre Fédéral de Lamotte Beuvron</b>										
HB	14 mai	Centre VDL	41 Champ de France Jeunes	CN	MOUS-CN POUS-CN BENJ-CN MIN-CN CAD-CN CADE-CN JUN-CN	3931	29 avr.	NON	FFE Club	0254944600
HB	27 mai	Centre VDL	41 Champ de France Féminin	CN	N2F-CN N3F-CN N4F-CN N5F-CN N6F-CN CRITF	3932	13 mai	NON	FFE Club	0254944600
<b>BULLETIN OFFICIEL DES CONCOURS SIF DU MOIS de MAI 2005</b>										
DRE	01 mai	Alsace	67 Obernai		OP3I OP2I OP1I	3503	22 avr.	NON	C E de la Haute Ehn	0388955273
CSO	01 mai	Alsace	67 Sarre Union		E3 E2 E1	1371	22 avr.	NON	Ass du CE de Sarre Union	0388001559
CSO	01 mai	Aquitaine	33 Fronsac	CD	A1-CD A2-CD B1-CD B2-CD B3-CD C1-CD C2-CD C3-CD D1-CD D2-CD D3-CD B1P-CD B2P-CD B3P-CD C1P-CD C2P-CD C3P-CD D1P-CD D2P-CD D3P-CD	2173	22 avr.	NON	Ecuries de L Isle	0557514146
DRE	01 mai	Auvergne	63 Thiers	CD	E+3I-CD E2I-CD E1I-CD	2122	22 avr.	NON	A C de Monet Thiers	0473941604
HUN	01 mai	Auvergne	63 Thiers	CD	E+3-CD E+2-CD E+1-CD	2123	22 avr.	NON	A C de Monet Thiers	0473941604
CCE	01 mai	Bourgogne	71 Laize	CR	A1 OP3 E1 B2P-CR C2P-CR D2P-CR C1P-CR D1P-CR OP2 OP1	1874	22 avr.	OUI	Tous En Piste	0385369164
CSO	01 mai	Bourgogne	89 Savigny	CD	B1-CD B2P BOI C1-CD C2P COI D1-CD D2P DOI E1-CD B3P OP2 OP3P OP3 A1-CD A2 B2P C2P D2P	1500	22 avr.	OUI	C H de Clairis	0688802934
CSO	01 mai	Bretagne	22 Taden		A1 B1 C1 D1 OP1 A2 B2 C2 OP2 C1P D1P B2P C2P D2P	3592	22 avr.	OUI	Acs de St Valay	0296870344
HUN	01 mai	Bretagne	22 Taden		E1 E2	3593	22 avr.	OUI	Acs de St Valay	0296870344
CSO	01 mai	Bretagne	29 Quimper		OP3 B2 OP2 E2 B1 OP1 E1 OP3P B2P C2P D2P C1P D1P	1849	22 avr.	OUI	U C P A du Finistere	0298548402
DRE	01 mai	Bretagne	29 Quimper		OP3I OP2I OP1I	2235	22 avr.	NON	U C P A du Finistere	0298548402
CCE	01 mai	Centre VDL	18 Cours Les Barres		E1 E+1 E2 E+2 D2P	0838	22 avr.	OUI	Cours Les Barres Compét.	0248760994
CSO	01 mai	Centre VDL	28 Ecluzelles		A1 A2 B1 B1P B2P B3P C1P C2P D1P D2P E1 E2 OP1 OP2 OP3 OP3P D3P	1374	22 avr.	OUI	Ecuries du Moulin	0671452728
TRC	01 mai	Centre VDL	41 Cheverny		TR1 TR2 DPT	2621	22 avr.	NON	Ecurie de la Colinière	0254442010
CSO	01 mai	Centre VDL	45 Marigny les Usages		OP2 E2 C2P D2P E1	2733	22 avr.	NON	C E Le Lugere	0238750794
CSO	01 mai	Centre VDL	45 Bouzy la Foret		E1 OP1 E2 OP2 OP3 C1P D1P B2P C2P D2P	3422	22 avr.	OUI	C E de la Cour d'Amont	0238948818
DRE	01 mai	Champ.Ard.	08 Rethel	CD	E3I E2I-CD E1I-CD	2909	22 avr.	NON	Ass Hip Ferme de la Cense	0324385287
HUN	01 mai	Champ.Ard.	10 Troyes la Fermette		E2 E1	3396	22 avr.	NON	C E la Fermette	0325741060
CSO	01 mai	Champ.Ard.	51 Coolus		OP3 C3 D3 OP2 C2 D2 E2 OP1 C1 D1 E1 C3P D3P C2P D2P	3121	22 avr.	OUI	Ecuries de Coolus	0326213495
CSO	01 mai	Cote d Az.	83 Six Fours Les Pl.	CR	C1P D1P D2P DOI E1 COI C2P OP1 B2P BOI B1 B2 OP2 E2 A1-CR A2-CR	2814	22 avr.	NON	Equi Club du Brusca	0494340354
DRE	01 mai	Fr. Comte	25 Geneuille		E2I E1I B1I C1I D1I E3I A	3636	22 avr.	NON	Equi Libre	0603951273
CRO	01 mai	Fr. Comte	25 Geneuille		E1 E2 E3	3637	22 avr.	NON	Equi Libre	0381867119
CSO	01 mai	Fr. Comte	90 Chevremont		OP1 B1 D2P C2P B2P E2 OP2 OP3 E1	2674	22 avr.	NON	Equitation Passion	0384580437
DRE	01 mai	Ile de Fr.	77 Meaux		E3I E2I E1I	2581	22 avr.	NON	C H de Meaux	0164332151
TRC	01 mai	Ile de Fr.	77 Solers		TR1 TR2 DPT	3427	22 avr.	OUI	Haras des Hautes Fontaines	0164067421
CSO	01 mai	Ile de Fr.	77 Jouarre		OP1 B2P C2P D2P A2 A1 B1P C1P D1P	1551	22 avr.	OUI	Ecuries du Grand Courroy	0164031099
TRC	01 mai	Ile de Fr.	78 Poigny la Foret		DPT	3704	22 avr.	NON	Ecuries de la Charpenterie	0134847827
TRC	01 mai	Ile de Fr.	78 Poigny la Foret		REG	2800	22 avr.	NON	Ecuries de la Charpenterie	0134847827
CCE	01 mai	Ile de Fr.	78 Longvilliers	CD	D2P-CD C2P-CD B2P-CD D3P-CD C3P-CD B3P-CD C1P-CD B1P-CD E1 E2 E3 B3 D2P OP3P C1P C2P B1P B2P B3P	2345	22 avr.	NON	E E du Moulin de la Forge	0681671535
CSO	01 mai	Ile de Fr.	91 Vert Le Grand	CD	B3P-CD B2P-CD B1P-CD C3P-CD C2P-CD C1P-CD D3P-CD D2P-CD D1P-CD OP1 OP2	2899	22 avr.	NON	Club des Amys	0620309125
CSO	01 mai	Ile de Fr.	91 Soisy Sur Seine		A1 A2 E1 E2 E3 OP3P	1230	22 avr.	NON	A C E Sport Jumping Idf	0169892084
CCE	01 mai	Ile de Fr.	93 La Courneuve		OP1 B2P C2P D2P OP3P	3040	22 avr.	NON	Club Hippique de l'An V	0148386263
PMG	01 mai	L. Rouss.	30 Sauve	CD	SG1-CD SG2-CD MG3-CD MG2-CD MG1-CD PG1-CD PG2-CD PG3-CD PA1-CD PA2-CD PA3-CD BENJ-CD OPEN-CD OP+CD	1425	22 avr.	OUI	Poney Club la Bardette	0466770472
ATT	01 mai	L. Rouss.	30 Sauve	CD	MOUS3-CD POUS3-CD CAD3-CD BJ3-CD JJS3-CD MIN3-CD JJS2-CD MIN2-CD CAD2-CD	1744	22 avr.	OUI	Poney Club la Bardette	0466770472
CCE	01 mai	L. Rouss.	34 Lunel Viel	CD	B1-CD B2-CD C1-CD C2-CD D1-CD D2-CD E1-CD E2-CD E3-CD	1795	22 avr.	NON	C E du Dardaillon	0467717003
CSO	01 mai	L. Rouss.	66 Bages		OP2 E1 A2 OP3 B3P B2P C3P C2P COI D3P D2P D1P E2	2928	22 avr.	NON	Bages Equitation	0612801048
CCE	01 mai	Limousin	23 Chavanat	CR	E1-CR E2-CR E3-CR A1-CR B1P-CR B2P-CR B3-CR C1P-CR C2P-CR D1P-CR D2P-CR D3-CR C2-CR	1782	22 avr.	NON	Ecuries du Logasane	0674408573
CSO	01 mai	Lorraine	54 Vandoeuvre Drouot		OP3 B2 C2 D2 E2 B1 C1 D1 E1 B3P OP3P B2P C2P D2P B1P C1P D1P	2457	22 avr.	OUI	C E Drouot	0383554077
HUN	01 mai	Lorraine	54 Belleau		E2 E1	1178	22 avr.	NON	Acp Ecurie de la Natagne	0383315261
CSO	01 mai	Lorraine	57 Elvange		E1 E2 OP3 A1 A2 B2 C2 D2 B1 C1 D1	2818	22 avr.	NON	S H Faulquemont Elvange	0387943624
TRC	01 mai	Lorraine	88 Padoux		DPT	2265	22 avr.	NON	Les Cavaliers du Padozel	0329384371

# BO des concours à gestion SIF en mai 2005

Disc.	Date	Région	Dpt - Lieu	Type	Epreuves	n°	Cloture Engt	Eng Terrain	Organisateur	Tel
CSO	01 mai	Midi Pyr.	31 Hounedis Montaut/Save	CR	E3-CR E2-CR E1-CR	1287	22 avr.	NON	Avenir Equitation	0561854337
PMG	01 mai	Midi Pyr.	46 Figeac		MG1 MG2 MG3 PA1 PA2 PA3 PG1 PG2 PG3	2085	22 avr.	NON	Club Figeacois Pon. et Ch.	0565347057
CSO	01 mai	Midi Pyr.	65 Lourdes		D1P B1P DOI C2P COI B2P BOI A1 A2 OP3P OP3 B1 OP1 E2 E1	3424	22 avr.	OUI	Etrier de Bigorre	0562454060
CSO	01 mai	Midi Pyr.	81 Damiatte		D2P DOI C2P COI B2P BOI E1 OP1 OP3P OP2 A1 A2 OP3	1265	22 avr.	OUI	A S Poney City	0563420645
HUN	01 mai	Nord PDC	59 Coudekerque Village	CD	OP3 E3-CD OP2 E2-CD OP1 E1-CD	1574	22 avr.	NON	Elevage St Winoc	0328642808
CSO	01 mai	Nord PDC	59 Houplines		C3P D3P C2P D2P D2 E2 E1 B1 C1 D1	1147	22 avr.	NON	E E la Buterne	0320771534
CSO	01 mai	Nord PDC	62 Bethune	CD	E+3-CD E+2-CD E+1-CD	1070	22 avr.	NON	S H R de Bethune	0321682847
CCE	01 mai	Normandie	27 Gisors	CD	B1P-CD C1P-CD D1P-CD B2P-CD C2P-CD D2P-CD B3P-CD C3P-CD D3P-CD B2-CD B3-CD OP2 OP3 B1-CD C1-CD D1-CD	1698	22 avr.	OUI	PC du Mont de l'Aigle	0232551411
CSO	01 mai	Normandie	27 Houlbec Cocherel		E3 E2 E1 OP3 OP2 OP1	1740	22 avr.	OUI	Ecuries Romainebak	0232366473
ATT	01 mai	Normandie	27 Hauville		BJ3 MIN3 CAD3 JJS3 POUS3 MOUS3 BJ2 MIN2 CAD2 JJS2 BJ1 MIN1 CAD1 JJS1	1255	22 avr.	NON	Poney et Compagnie	0232413929
CSO	01 mai	Normandie	27 Autheuil Autouillet		D3P C3P B3P D2P C2P B2P D1P C1P B1P A2 A1 OP2	2639	22 avr.	OUI	Haras de la Boulaye	0232529838
CSO	01 mai	Normandie	50 St Lo	CI	A1-CI A2-CI B3-CI C3-CI D3-CI E3-CI E+3-CI B2-CI C2-CI D2-CI E2-CI E+2-CI B1-CI C1-CI D1-CI E1-CI E+1-CI B3P-CI C3P-CI D3P-CI B2P-CI C2P-CI D2P-CI B1P-CI C1P-CI D1P-CI	2399	22 avr.	OUI	Poneys Ss Les Pommiers	0233512180
DRE	01 mai	Normandie	50 St Lo	CI	B11-CI B1L-CI C11-CI C1L-CI D11-CI D1L-CI E11-CI E1L-CI E+11-CI E+1L-CI E21-CI E+21-CI E31-CI E+31-CI B2P-CI C2P-CI D2P-CI B1P-CI C1P-CI D1P-CI	2611	22 avr.	NON	Poneys Ss Les Pommiers	0233512180
PMG	01 mai	Normandie	50 St Lo	CI	POUS-CI BENJ-CI MIN-CI CAD-CI OPEN-CI OP+CI MG1-CI MG2-CI MG3-CI PG1-CI PG2-CI PG3-CI PA1-CI PA2-CI PA3-CI SG1-CI SG2-CI	2612	22 avr.	OUI	Poneys Ss Les Pommiers	0233512180
BAR	01 mai	Normandie	50 St Lo	CI	A-CI B-CI C-CI D-CI E-CI	2613	22 avr.	OUI	Poneys Ss Les Pommiers	0233512180
EQF	01 mai	Normandie	50 St Lo	CI	A-CI B-CI C-CI D-CI E-CI	2614	22 avr.	OUI	Poneys Ss Les Pommiers	0233512180
HB	01 mai	Pays Loire	44 Grandchamp des Fontaines	CI	MOUS2-CI POUS2-CI BENJ2-CI MIN2-CI CAD2-CI CADE2-CI JUN2-CI	0763	22 avr.	NON	Poney Club des Fontaines	0251121341
CSO	01 mai	Pays Loire	44 Cordemais	CD	A1-CD A2-CD B1-CD B2-CD B3-CD C1-CD C2-CD C3-CD D1-CD D2-CD D3-CD E+1-CD E+2-CD E+3-CD E1-CD E2-CD E3-CD	1767	22 avr.	NON	Cde de Loire Atlantique	0251805433
DRE	01 mai	Pays Loire	44 Cordemais	CD	D11-CD D1L-CD E11-CD E+11-CD D2P-CD E21-CD E+21-CD	1783	22 avr.	NON	Cde de Loire Atlantique	0251805403
END	01 mai	Pays Loire	44 Cordemais	CD	END1-CD END2-CD	1773	22 avr.	NON	Cde de Loire Atlantique	0251805403
TRC	01 mai	Pays Loire	44 Cordemais	CD	TR1-CD TR2-CD	1771	22 avr.	NON	Cde de Loire Atlantique	0251805403
CSO	01 mai	Pays Loire	53 Chateau Gontier		E2 OP3 E+2 OP1 E1 E+1	2039	22 avr.	NON	C E de Chateau Gontier	0243702589
CCE	01 mai	Pays Loire	72 Allonnes		OP2 C2P D2P E1 E2	2545	22 avr.	NON	Equi Competition	0243808819
HB	01 mai	Picardie	02 Soissons		N2 N3 N4	3110	22 avr.	NON	Pasly Horse Association	0323530784
TRC	01 mai	Picardie	60 Agnetz		DPT OPEN TR1 TR2	2983	22 avr.	NON	Les Chevaux d'Agnetz	0344781979
CSO	01 mai	Picardie	60 Compiègne	CR	A1-CR A2-CR B1-CR B2-CR C1-CR C2-CR D2-CR B2P-CR C2P-CR D2P-CR B3P-CR C3P- CR D3P-CR D1P-CR C1P-CR B1P-CR D1-CR	2252	22 avr.	NON	Jump 60	0609470237
DRE	01 mai	Picardie	60 Compiègne	CR	B1P-CR C1P-CR D1P-CR B2P-CR C2P-CR D2P-CR E1P-CR E2P-CR	3221	22 avr.	NON	Jump 60	0609470237
VOL	01 mai	Picardie	80 Conty		6V1 6V2 6V3	2383	22 avr.	NON	Ateliers du Val de Selle	0322416336
CSO	01 mai	Poitou Ch.	16 Brie la Rochefouc.		B1 BOI C1 COI D1 DOI B2 C2 D2 E3 E+2 E2 E1	1860	22 avr.	OUI	Cde de Charente	0545611236
CSO	01 mai	Poitou Ch.	17 Brouage		E2 E+2 E1 E+1	1345	22 avr.	OUI	Cde de Charente Maritime	0546418218
PMG	01 mai	Poitou Ch.	79 Lezay	CD	PG3-CD PG2-CD PG1-CD PA1-CD PA2-CD PA3-CD MG3-CD MG2-CD MG1-CD SG2-CD SG1-CD	1310	22 avr.	NON	Le Loup Garou	0549590404
TRC	01 mai	Poitou Ch.	86 Poitiers	CD	TR1-CD TR2-CD	2060	22 avr.	NON	O C E M	0549463618
PMG	01 mai	Provence	13 Salon de Provence	CD	MG1-CD MG2-CD MG3-CD PA1-CD PA2-CD PA3-CD PG1-CD PG2-CD PG3-CD SG1-CD SG2-CD	1150	22 avr.	NON	C E Salonais	0490569685
TRC	01 mai	Provence	13 Paluds de Noves	DPT		2808	22 avr.	NON	Ranch des Marais	0490950524
CSO	01 mai	Provence	13 Trets St Hubert		E2 OP3P D2 C2 B2 OP3 B1 C1 D1 E1 C2P COI D2P DOI C1P D1P	1453	22 avr.	OUI	Ass Equ Domaine St Hubert	0494209747
CCE	01 mai	Provence	84 Vedene	CR	A1-CR B3P-CR C3P-CR D3P-CR B2P-CR C2P-CR D2P-CR B1P-CR C1P-CR D1P-CR	0904	22 avr.	NON	La Gourmette Vauclusienne	0490233009
CSO	01 mai	Provence	84 Avignon		OP3P OP2 A1 E2 E1	1999	22 avr.	NON	C E D Avignon	0490858348
TRC	01 mai	Rhone Alp.	01 Ceyzeriat		DPT OPEN	4223	22 avr.	NON	Cheval Bugey	0474250193
CSO	01 mai	Rhone Alp.	01 Balan	CD	C3P E2-CD E+2-CD D3P B1 D1 E1-CD E+1- CD B2P BOI C2P COI D2P C1P D1P E3-CD	0865	22 avr.	OUI	Ecurie Philippe Monnet	0615261645
TRC	01 mai	Rhone Alp.	07 Bidon		TR1 TR2	0575	22 avr.	NON	Le Mazet	0475988551
TRC	01 mai	Rhone Alp.	07 Bidon		OPEN	2724	22 avr.	NON	Le Mazet	0475988551
CCE	01 mai	Rhone Alp.	26 Chabeuil		E+1 E+2 E+3 E1 E2 E3	1430	22 avr.	NON	Ecuries Le Lys	0675011171

# BO des concours à gestion SIF en mai 2005

Disc.	Date	Région	Dpt - Lieu	Type	Epreuves	n°	Cloture Engt	Eng Terrain	Organisateur	Tél
CSO	01 mai	Rhone Alp.	26 Montvendre		E1 D1 C1 B1 B1P C1P D1P D2P C2P B2P	1497	22 avr.	NON	Poney Club de l'Okapi	0622349150
DRE	01 mai	Rhone Alp.	26 Montvendre		OP11 OP21 OP31 D2P C2P D1P C1P OP3P A OPEN	1928	22 avr.	OUI	Poney Club de l'Okapi	0622349150
CSO	01 mai	Rhone Alp.	26 Puygiron		B1 B2 B3 B2P BOI C2P COI D2P DOI D3P C3P B3P E1 A1 A2 D1 C1 D2 E2 C2 D3 E3 C3 B1P C1P D1P	3421	22 avr.	OUI	Amis et Cav. du Jabron	0475539056
CSO	01 mai	Rhone Alp.	26 Crest		B1P C1P D1P B2P C2P D2P OP3P	2731	22 avr.	NON	C H de Crest	0475250664
CSO	01 mai	Rhone Alp.	38 Vienne		C2P D2P OP3P A1 B3 OP3 E3 E2 E1	0693	22 avr.	OUI	C E Le Couzon	0474531530
CSO	01 mai	Rhone Alp.	42 Vougy		B3P C3P D3P OP2 OP3 B2P C2P D2P OP1 C1P E1 D1P	0834	22 avr.	NON	C E l'Etrier	0477717880
PMG	01 mai	Rhone Alp.	69 Villeurbanne	CD	MG1-CD MG2-CD MG3-CD PA1-CD PA2-CD PA3-CD PG1-CD PG2-CD PG3-CD SG2-CD	2697	22 avr.	NON	E E de la Doua	0478935143
POL	04 mai	Ile de Fr.	95 Viarmes		POUS BENJ MIN CAD CADE JUN OPEN	3487	22 avr.	NON	C E de Viarmes	0134093509
CSO	05 mai	Alsace	67 Molsheim		E3 E2 E1	1667	29 avr.	NON	C H de Molsheim	0388381099
CCE	05 mai	Alsace	68 Cernay	CD	E2-CD E1-CD	2022	29 avr.	NON	S H de la Thur	0389754780
CSO	05 mai	Aquitaine	33 La Reole	CD	B1 E1-CD OP1 A2 B2 E2-CD OP2 B3 E3-CD OP3 C1P D1P B2P C2P D2P B3P OP3P	2587	29 avr.	NON	La Reole Equestre	0556612585
PMG	05 mai	Aquitaine	40 St Julien en Born		MG2 MG3 PA2 PA3 PG2 PG3 SG2	2094	29 avr.	NON	Poney Club du Grand Lio	0558427526
CSO	05 mai	Auvergne	03 Villebret		D1P D2P C1P C2P OP3P B1P B2P B3P E2 E1 E1 E2 OP1 A1 A2 E1P E2P	2953	29 avr.	NON	Etrier de Villebret	0470036674
EQF	05 mai	Auvergne	03 Villebret		A OPEN	2990	29 avr.	NON	Etrier de Villebret	0470036674
CCE	05 mai	Auvergne	03 Couladon	CR	E1-CR E2-CR E3-CR	3037	29 avr.	NON	Carbone Compet. Equ.	47046316
HUN	05 mai	Auvergne	15 Saint Flour		E2 E+2 E1	3349	29 avr.	NON	Equi Club Volzac Farm	0471604862
DRE	05 mai	Auvergne	43 Bas En Basset		E31 E21 E11 E2L E1L	3315	29 avr.	NON	Jumenterie des Eygauds	0471669186
CSO	05 mai	Auvergne	63 Courpiere		OP3 E3 B3P B2P OP3P D3P C2P E2 E1	3333	29 avr.	NON	Domaine Equ. des Rioux	0473531130
CSO	05 mai	Bourgogne	89 Joigny		OP3 OP2 A2 A1 B1 OP1 E2 C2P E1 D1	2618	29 avr.	OUI	Oxer de Joigny	0386914977
CSO	05 mai	Bretagne	22 Lamballe		B2 C2 D2 B1 C1 D1 B3P C3P D3P B2P C2P D2P B1P C1P D1P A2 A1	3577	29 avr.	NON	Cre Bretagne	0297844400
DRE	05 mai	Bretagne	22 Lamballe	CR	B31-CR C31-CR D31-CR B2L-CR C2L-CR D2L- CR B1L-CR C1L-CR D1L-CR E+21-CR E+11-CR B2P-CR C2P-CR D2P-CR B1P-CR C1P-CR D1P-CR E2P-CR E3P-CR E1P-CR A-CR OPEN-CR B3P-CR D3P-CR	3596	29 avr.	NON	Cre Bretagne	0297844400
HB	05 mai	Bretagne	22 Lamballe	CR	MIN1-CR MIN2-CR CAD1-CR CAD2-CR	3589	29 avr.	NON	Cre Bretagne	0297844400
VOL	05 mai	Bretagne	22 Lamballe	CR	6V2-CR 6V3-CR	3586	29 avr.	NON	Cre Bretagne	0297844400
ATT	05 mai	Centre VDL	36 Le Blanc		BJ1 BJ1P BJ3 CAD1 CAD1P CAD3 JJS1 JJS1P JJS3 MIN1 MIN1P MIN3 MOUS3 POUS3	2542	29 avr.	NON	Ass Blanchoise d'Attelage	0254378899
CSO	05 mai	Centre VDL	37 Montlouis Loire		E1 E2 E3	1181	29 avr.	OUI	Ecuries d'Anade	0247508101
CSO	05 mai	Centre VDL	45 Olivet	CR	E3P-CR D3P-CR C3P-CR B3P-CR B2P-CR C2P-CR D2P-CR E2P-CR A1-CR A2-CR B1P-CR C1P-CR D1P-CR E1P-CR OP1	1796	29 avr.	NON	CEM du 6° 12° Reg Cuirassiers	0238823228
CSO	05 mai	Champ.Ard.	08 Foulzy Girondelle		E3 E2 E1	1405	29 avr.	NON	Cavaliers de Foulzy	0324544931
CSO	05 mai	Champ.Ard.	52 Montier en Der	CD	B3P-CD C3P-CD D3P-CD B2P-CD C2P-CD D2P-CD B1P-CD C1P-CD D1P-CD A2 A1 OP2 E2 B1 C1 D1 E1	3284	29 avr.	OUI	Ecuries de l'Etalon Noir	0325056931
CSO	05 mai	Cote d Az.	83 Meounes		E3 E2 E1 OP3P D2P	1812	29 avr.	NON	A S E de Bois Soleil	0621840044
CSO	05 mai	Fr. Comte	39 Rahon		E2 E+2 E3 E1 E+1	1256	29 avr.	OUI	C H de Rahon	0384818379
CCE	05 mai	Fr. Comte	39 Doucier		E2 E3 E1	3456	29 avr.	NON	C E de Chalain	0384257652
CSO	05 mai	Fr. Comte	90 Bavilliers		E2 E3 E1	1635	29 avr.	OUI	C H de Belfort	0384212307
CCE	05 mai	Ile de Fr.	41 Lamotte Beuvron		B3P B2P C2P OP3P D2P	2323	29 avr.	NON	Poneyland d'Antony	0146680576
CSO	05 mai	Ile de Fr.	77 Fontainebleau	CR	E+1-CR E1-CR	0927	29 avr.	OUI	Cre Ile de France	0147661003
CCE	05 mai	Ile de Fr.	77 Fontainebleau	CR	E2-CR E+2-CR	0928	29 avr.	OUI	Cre Ile de France	0147661003
DRE	05 mai	Ile de Fr.	77 Fontainebleau	CR	E21-CR E+21-CR	0930	29 avr.	NON	Cre Ile de France	0147661003
HUN	05 mai	Ile de Fr.	77 Fontainebleau	CR	E2-CR E+2-CR	0931	29 avr.	OUI	Cre Ile de France	0147661003
TRC	05 mai	Ile de Fr.	78 St Quentin en Yv.		TR1	2712	29 avr.	NON	CEBL St Quentin en Yvel.	0130164446
CCE	05 mai	Ile de Fr.	92 Marnes la Coquette	CR	B1P-CR C1P-CR D1P-CR B2P-CR C2P-CR D2P-CR B3P-CR C3P-CR D3P-CR	2151	29 avr.	NON	A S Jardysports	0147013535
CSO	05 mai	Ile de Fr.	95 Cergy		E2 E3 E1	0553	29 avr.	OUI	C H de Pontoise	0134500679
CSO	05 mai	L. Rouss.	66 Elne		D3P C3P B3P C2P B2P D2P A2 A1 D1P OP2 OP1	3134	29 avr.	OUI	Poney Club Catalan	0468225890
ATT	05 mai	Limousin	23 Chenerrailles		JJS3 JJS2 JJS1 JJS1P	3343	29 avr.	OUI	UT l'Union Elev. Traits Lim.	0555623525
CSO	05 mai	Lorraine	54 Toul		OP2 OP3 E3 E2 E1	3628	29 avr.	NON	Promequestre	0383432529
CSO	05 mai	Lorraine	54 Belleau		E2 E3 E1	1113	29 avr.	NON	Acp Ecurie de la Natagne	0383246140
CCE	05 mai	Lorraine	57 Elvange	CD	E1-CD E2-CD E3-CD E3P-CD	2822	29 avr.	NON	S H Faulquemont Elvange	0387942306
CSO	05 mai	Midi Pyr.	12 Salles la Source	CD	E3 D3P-CD C3P-CD B3P-CD C2P-CD E2 D2P-CD D2 E1 D1 D1P-CD	3336	29 avr.	OUI	PC du Connemara de Ferrals	0565469292
CCE	05 mai	Midi Pyr.	31 Pibrac		E3 E+3 E2 E+2 E1 E+1	2770	29 avr.	NON	C H de Pibrac	0561866026
DRE	05 mai	Nord PDC	59 Villeneuve d'Ascq	CD	B11-CD C11-CD D11-CD B21-CD C21-CD D21-CD B31-CD C31-CD D31-CD B1L-CD C1L-CD D1L- CD B2L-CD C2L-CD D2L-CD B1P-CD C1P-CD D1P-CD B2P-CD C2P-CD D2P-CD B3P-CD C3P-CD D3P-CD A-CD OPEN-CD	3072	29 avr.	OUI	PC de Villeneuve d'Ascq	0320052639



# BO des concours à gestion SIF en mai 2005

Disc.	Date	Région	Dpt - Lieu	Type	Epreuves	n°	Cloture Engt	Eng Terrain	Organisateur	Tél
CSO	05 mai	Nord PDC	62 St Martin Au Laert	CD	A1-CD A2-CD B1-CD B2-CD C1-CD C2-CD D1-CD D2-CD	0462	29 avr.	NON	Ecuries de St Martin	0321958282
PMG	05 mai	Nord PDC	62 St Martin Au Laert	CD	MG2 MG3-CD PG2-CD PG3-CD	0461	29 avr.	NON	Ecuries de St Martin	0321958282
DRE	05 mai	Normandie	14 Le Mesnil d'Argen.	CD	CD ttes épreuves B1I B1L B1P B2I B2L B2P B3I B3P C1I C1L C1P C2I C2L C2P C3I C3P D1I D1L D1P D2I D2L D2P D3I D3P E+1I E+1L E+2I E+2L E+3I E1I E1L E2I E2L E3I A OPEN E1P E2P E3P	0551	29 avr.	OUI	C E du Mesnil d'Argences	0231239756
CSO	05 mai	Normandie	14 Courseulles/Mer		B3P OP3P E3P B2P C2P D2P E2P C1P D1P A2 A1 OP3 B2 OP2 E2 B1 OP1 E1	2693	29 avr.	OUI	Courseulles Equitation	0231378204
TRC	05 mai	Normandie	27 Vesly		TR1 TR2	2414	29 avr.	OUI	S H R du Vexin Normand	0232556009
CSO	05 mai	Normandie	50 Auvers		OP3 B3 B3P C3P D3P OP2 BOI B2P COI C2P DOI D2P OP1 B1P C1P D1P	1947	29 avr.	OUI	C E d'Auvers	0233420435
PMG	05 mai	Normandie	50 St Pair sur Mer		POUS BENJ MIN CAD OPEN OP+ PA3 PA2 PA1 PG3 PG2 PG1 MG3 MG2 MG1	1132	29 avr.	NON	C E de St Pair sur Mer	0233512180
BAR	05 mai	Normandie	50 St Pair sur Mer		A OPEN	1563	29 avr.	NON	C E de St Pair sur Mer	0233512180
EQF	05 mai	Normandie	50 Saint Pair sur Mer		A OPEN	1133	29 avr.	NON	C E de St Pair sur Mer	0233512180
CSO	05 mai	Normandie	76 Bois Guillaume		D1P C1P B1P D2P DOI C2P COI B2P BOI D3P C3P B3P D1 C1 B1 B2 A2 A1 OP2 OP1	3247	29 avr.	OUI	Uscb Equitation sur Poneys	0235609880
CSO	05 mai	Normandie	76 Le Havre Rouelles		OP3 OP2 OP1	2155	29 avr.	NON	C E de Rouelles	0235471206
HUN	05 mai	Normandie	76 Le Havre Rouelles		E3 E2 E1	2153	29 avr.	NON	C E de Rouelles	0235471206
DRE	05 mai	Pays Loire	49 Vauchretien	CD	B1P-CD B3P-CD C3P-CD D3P-CD E3P-CD B2P-CD C2P-CD D2P-CD E2P-CD C1P-CD D1P-CD E+1L-CD E+2I-CD E1I-CD E1L-CD E2I-CD E2L-CD E+1I-CD E+2L-CD	2658	29 avr.	NON	Ecuries O Baz	0660739340
CSO	05 mai	Pays Loire	49 Louresse Rochem.		OP3P D3P E3P B2P B1P C2P C1P D2P E2P D1P E2 E1 OP1 OP2 OP3 BOI COI DOI E1P B1	2798	29 avr.	OUI	Ecuries de Vilvert	0241590808
CSO	05 mai	Pays Loire	72 Guecelard		E2 E1 OP3P OP2 OP1 C2P D2P B1 A1	1800	29 avr.	NON	C E Chateau Gaillard	0243871739
DRE	05 mai	Pays Loire	72 Guecelard		E1I E2I D2P C2P B2P	1804	29 avr.	OUI	C E Chateau Gaillard	0243871739
HUN	05 mai	Pays Loire	72 Guecelard		E1 E2	1802	29 avr.	OUI	C E Chateau Gaillard	0243871739
PMG	05 mai	Pays Loire	85 La Roche/Yon	CR	MG1-CR MG2-CR MG3-CR PA1-CR PA2-CR PA3-CR PG1-CR PG2-CR PG3-CR SG2-CR SG1-CR	0566	29 avr.	NON	Poney Club Yonnais	0251374088
CSO	05 mai	Picardie	02 Pasly Soissons		D2P A2 A1 OP3P OP2 OP1 E1 E2 OP3 B2 B3 D3P C3P BOI COI DOI	3624	29 avr.	OUI	Pasly Horse Association	0323530784
CSO	05 mai	Picardie	60 Neuilly en Thelle		A1 A2 B1P B2P B3P C1P C2P C3P D1P D2P D3P E+1 E+2 E1 E2 OP1 OP2 OP3 BOI COI DOI B2	2357	29 avr.	NON	Ecuries du Captain Brown	0344265560
CCE	05 mai	Picardie	80 Conty	CI	B1P-CI C1P-CI D1P-CI B2P-CI C2P-CI D2P-CI B3P-CI C3P-CI D3P-CI A1-CI A2-CI	2391	29 avr.	NON	Ateliers du Val de Selle	0322416336
DRE	05 mai	Picardie	80 Conty		E3I E2I E1I E1L	2386	29 avr.	NON	Ateliers du Val de Selle	0322413663
CSO	05 mai	Picardie	80 Englebelmer		E1 E2 E3	1924	29 avr.	NON	Criniere Au Vent	0322760888
DRE	05 mai	Poitou Ch.	16 Saint Cybardeaux		E3I E2I E1I	1861	29 avr.	OUI	Cde de Charente	0545611236
TRC	05 mai	Poitou Ch.	17 Puy du Lac		TR1 TR2	3340	29 avr.	OUI	Assoc du Quart d'Equ	0546332706
CSO	05 mai	Poitou Ch.	17 la Rochelle la Jarne		E2 E1 E3 E+2 E+1	0431	29 avr.	NON	Cde de Charente Maritime	0546418218
CSO	05 mai	Poitou Ch.	79 Lezay	CD	E+1-CD E1-CD E+2-CD E2-CD D1-CD C1-CD A2-CD	1311	29 avr.	NON	Le Loup Garou	0549590404
CCE	05 mai	Poitou Ch.	79 Lezay	CD	E1-CD E+1-CD E2-CD E+2-CD D1-CD D2-CD OP3P	1312	29 avr.	NON	Le Loup Garou	0549590404
DRE	05 mai	Poitou Ch.	79 Lezay	CD	E+1I-CD E1I-CD E+2I-CD E2I-CD D1I-CD D2I-CD	1313	29 avr.	NON	Le Loup Garou	0549590404
END	05 mai	Poitou Ch.	79 Lezay	CD	END2-CD END2-CD END3-CD	1314	29 avr.	NON	Le Loup Garou	0549290404
HUN	05 mai	Poitou Ch.	79 Lezay	CD	E+1-CD E1-CD E2-CD	3389	29 avr.	NON	Le Loup Garou	0549290404
CSO	05 mai	Poitou Ch.	86 Mignaloux Beauvoir		OP1 OP2	3347	29 avr.	NON	Section Equ de Fonteveille	0549211116
PMG	05 mai	Provence	13 Istres	CI	PA3-CI PA2-CI PA1-CI PG1-CI PG2-CI PG3-CI MG1-CI MG2-CI SG2-CI SG1-CI	3102	29 avr.	OUI	C E d'Istres	0442552039
CSO	05 mai	Provence	13 Aix Pinchinats		A1 A2 B2 OP2 E2 B1 OP1 E1 OP3P B2P BOI C2P COI D2P DOI B1P C1P D1P	2441	29 avr.	NON	Assoc C H Les Pinchinats	0442232697
DRE	05 mai	Provence	84 Vaison la Romaine		C2P B2P D2P E1I E2I	1885	29 avr.	NON	C E et P C de Vaison	0490362582
CSO	05 mai	Rhone Alp.	26 Savasse		OP2 B2 OP3 A2 A1 B1 C1 D1 E1 D2P DOI C2P COI B2P BOI OP3P	1753	29 avr.	NON	Ecuries de Chambeaud	0475000148
DRE	05 mai	Rhone Alp.	26 Montoisson	CD	E3I-CD E2I-CD E1I-CD D2P-CD D1P-CD D3P-CD C3P-CD C2P-CD C1P-CD B2P-CD B1P-CD B3P-CD A-CD OPEN-CD	1216	29 avr.	OUI	Le Roi Cheval	0475843877
CSO	05 mai	Rhone Alp.	38 Pont de Beauvoisin		E2 E3 E1	2139	29 avr.	NON	Haras la Rebatiere	0476329769
CSO	05 mai	Rhone Alp.	74 Juvigny	CD	E3-CD E2-CD E1-CD	0754	29 avr.	NON	C E du Moulin	0450377301
CCE	06 mai	Aquitaine	24 Cornille		GPEL D1E C1E B1E C2P D2P	1971	29 avr.	NON	Ace la Foret	0553038222
HUN	06 mai	Auvergne	15 Saint Flour		E2 E+2 E1 E+1	3353	29 avr.	NON	Equi Club Volzac Farm	0471604862
CSO	06 mai	Bretagne	22 Lamballe	CR	A1-CR A2-CR B2-CR C2-CR D2-CR B1-CR C1-CR D1-CR B3P-CR C3P-CR D3P-CR B2P-CR C2P-CR D2P-CR B1P-CR C1P-CR D1P-CR	3578	29 avr.	NON	Cre Bretagne	0297844400

# BO des concours à gestion SIF en mai 2005

Disc.	Date	Région	Dpt - Lieu	Type	Epreuves	n°	Cloture Engt	Eng Terrain	Organisateur	Tél
HB	07 mai	Aquitaine	33 Bordeaux		ELIT	3446	29 avr.	NON	Ecuries de St Selve	0556203865
TRC	07 mai	Aquitaine	64 Lasseubetat		REG INVR	3185	29 avr.	NON	Centre Equestre Febus	0559216372
CSO	07 mai	Bourgogne	71 Saint Usuge	CD	B3P-CD C3P-CD D3P-CD B2P-CD C2P-CD D2P-CD B1P-CD C1P-CD D1P-CD E2-CD E1-CD	3251	29 avr.	OUI	Ecurie Bons Sires	0385721759
CSO	07 mai	Fr. Comte	39 Monnet la Ville		B2P C2P D2P OP3 A1 A2 OP1 B1P C1P D1P	3618	29 avr.	OUI	C E Les Hayers	0384512722
CSO	07 mai	Lorraine	57 Hombourg Haut		B3P C3P D3P B2P C2P D2P B1P C1P D1P E2 E1	2615	29 avr.	OUI	Ecurie Gilles Bernard	0614290713
CSO	07 mai	Nord PDC	59 Le Quesnoy		C1 E1 E2 OP2 OP3 C2P D2P OP3P	3047	29 avr.	NON	C E de Mormal	0327275077
TRC	07 mai	Picardie	80 Demuin		DPT INV D REG INVR	4012	29 avr.	NON	L Entre Deux Pres	0322422177
CSO	07 mai	Provence	13 Marseille Pastre		A1 A2 B1 B2 C1 C2 D1 D2 E1 E2 B2P C2P D2P BOI COI DOI B1P C1P D1P	1699	29 avr.	NON	C E Pastre	0491737294
CSO	08 mai	Alsace	67 Truchtersheim		OP1 OP2 OP3 E1 E2 E3 D2P D1P	2980	29 avr.	NON	Eperon du Kochersberg	0388697057
CSO	08 mai	Alsace	68 Colmar		E3 E2 OP1 E1 OP2	2481	29 avr.	OUI	Loisirs Equ. Dachsuhl	0389416401
HUN	08 mai	Alsace	68 Colmar		OP3 OP2 OP1	2507	29 avr.	NON	S H de Colmar	0389411692
CSO	08 mai	Aquitaine	24 St Laurent des Hom.		D1 E1 E+1 C2 D2 E2 E+2 C3 D3 E3	1210	29 avr.	NON	C E Beauperier	0553817043
HB	08 mai	Aquitaine	33 Bordeaux		ELIT	3448	29 avr.	NON	Ecuries de St Selve	0556203865
CCE	08 mai	Aquitaine	33 St Medard en Jalles	CR	E1-CR D1-CR C1P-CR D2P-CR E2-CR D2-CR C1-CR B1P-CR C2P-CR D3P-CR B1-CR C2-CR B2P-CR C3P-CR	1830	29 avr.	NON	Ucpa de St Medard en J.	0556050533
CSO	08 mai	Aquitaine	40 Eperon de Biscarros.		E2 C1 E3 B1 B3P B2P C3P D1 D3P C2P E1 C1P D2P D1P	1731	29 avr.	OUI	C E l'Eperon	0558781364
CSO	08 mai	Aquitaine	47 Montpouillan		E2 E3 E1	0819	29 avr.	NON	C H du Marmandais	0553936582
TRC	08 mai	Aquitaine	64 Lasseubetat		TR1	1949	29 avr.	NON	Centre Equestre Febus	0621066372
END	08 mai	Auvergne	63 Vinzelles 63		END2	1370	29 avr.	NON	Acea	0473941826
CCE	08 mai	Bourgogne	21 Brazey en Plaine		E2 E1	2045	29 avr.	NON	Les Amis du Galopin	0380298859
CSO	08 mai	Bourgogne	71 Saint Usuge	CR	B3P-CR C3P-CR D3P-CR B2P-CR C2P-CR D2P-CR B1P-CR C1P-CR D1P-CR E2-CR E1-CR	3255	29 avr.	OUI	Ecurie Bons Sires	0385721759
DRE	08 mai	Bretagne	22 Begard		OP3 E3 OP2 OP2L E2 E2L OP1 OP1L E1 E1L OP3P E3P B2P C2P D2P E2P B1P C1P D1P E1P	2820	29 avr.	OUI	Haras de Crehio Min	0296453120
CSO	08 mai	Bretagne	22 Lezardrieux		OP3 OP2 B1 OP1 OP3P E3P A1 A2 B2P C2P D2P E2P B1P C1P D1P E1P	3351	29 avr.	NON	PC de l'Ile A Bois	0296229486
CSO	08 mai	Bretagne	29 Brasparts		B1 C1 D1 B2 C2 D2 OP3 B3P C3P D3P B2P C2P D2P B1P C1P D1P E3P	3466	29 avr.	NON	Epal	0298814734
TRC	08 mai	Bretagne	29 Plonevez Lochrist		INVR REG	1721	29 avr.	NON	C T E Poney Ranch	0298614158
DRE	08 mai	Centre VDL	18 La Guerche/l'Aubois	CD	E3I-CD E2I-CD E1I-CD	1897	29 avr.	NON	Ecuries de l'Aubois	0248748918
END	08 mai	Centre VDL	18 Sagonne		END1 END2 END3	2130	29 avr.	NON	AE de la Vallée de Germigny	0248800258
ATT	08 mai	Centre VDL	36 Le Magny	CD	JJS1-CD JJS1P-CD	2169	29 avr.	NON	Les Attelages d'Angibault	0660644416
CSO	08 mai	Centre VDL	37 Montlouis Loire		E1 E2 E3	1182	29 avr.	OUI	Ecuries d'Anade	0247508101
CSO	08 mai	Centre VDL	45 Ligny Le Ribault	CR	B2-CR B3-CR B1-CR C1-CR C2-CR C3-CR D3-CR D2-CR D1-CR E3-CR E2-CR E1-CR E+3-CR E+2-CR E+1-CR	1883	29 avr.	NON	Ecurie Thierry Moreau	0238454139
CSO	08 mai	Champ.Ard.	51 Mourmelon Le Gd	CI	B1-CI C1-CI D1-CI E1-CI A2-CI A1-CI B3P-CI C3P-CI D3P-CI B2P-CI C2P-CI D2P-CI B1P-CI C1P-CI D1P-CI	3470	29 avr.	NON	CE Militaire du 501/503 Rcc	0326637857
DRE	08 mai	Champ.Ard.	51 Mourmelon Le Gd	CI	B1I-CI C1I-CI D1I-CI E1I-CI B1L-CI C1L-CI D1L-CI E1L-CI B3P-CI C3P-CI B2P-CI C2P-CI D2P-CI B1P-CI C1P-CI D1P-CI	3662	29 avr.	NON	CE Militaire du 501/503 Rcc	0326637859
CSO	08 mai	Cote d Az.	06 Nice		OP2 OP3 E2 D2P E1 D1P	1242	29 avr.	NON	Nice Concours Hippiques	0660182431
CCE	08 mai	Fr. Comte	25 Mathay		E3 E2 E1	2115	29 avr.	NON	A S L Eperon de Mathay	0381370865
CSO	08 mai	Fr. Comte	25 Thise		E3 E2 E+2 E1 E+1	2266	29 avr.	OUI	Gpt Ste Hippiques du Doubs	0381610665
CSO	08 mai	Fr. Comte	39 Monnet la Ville		B2P C2P D2P A1 A2 OP2 OP1 B1P C1P D1P	3620	29 avr.	OUI	C E Les Hayers	0384512722
DRE	08 mai	Ile de Fr.	75 Paris 7511601		E2I E1I	2026	29 avr.	NON	C H du Touring	0145012088
CSO	08 mai	Ile de Fr.	77 Fontainebleau	CR	E2-CR E+2-CR	0932	29 avr.	NON	Cre Ile de France	0147661003
CCE	08 mai	Ile de Fr.	77 Fontainebleau	CR	E1-CR E+1-CR	0935	29 avr.	NON	Cre Ile de France	0147661003
DRE	08 mai	Ile de Fr.	77 Fontainebleau	CR	E+1I-CR E1I-CR OPEN-CR	0936	29 avr.	NON	Cre Ile de France	0147661003
ATT	08 mai	Ile de Fr.	77 Fontainebleau	CR	MOUS3-CR POUS3-CR BJ3-CR BJ2-CR BJ1-CR MIN3-CR MIN2-CR MIN1-CR CAD3-CR CAD2-CR CAD1-CR CAD1P-CR JJS3-CR JJS2-CR JJS1-CR JJS1P-CR	3069	29 avr.	NON	Cre Ile de France	0147661003
VOL	08 mai	Ile de Fr.	77 Fontainebleau	CR	6V1-CR 6V2-CR 6V3-CR	0937	29 avr.	NON	Cre Ile de France	0147661003
HUN	08 mai	Ile de Fr.	77 Fontainebleau	CR	E1-CR E+1-CR	0938	29 avr.	NON	Cre Ile de France	0147661003
TRC	08 mai	Ile de Fr.	77 Fontainebleau	CR	TR1-CR	0940	29 avr.	NON	Cre Ile de France	0147661003
CSO	08 mai	Ile de Fr.	77 Ozoir la Ferriere		A1 A2 OP1 B1P C1P D1P B2P C2P D2P BOI COI DOI E1 E2 OP3P	1322	29 avr.	NON	Assoc Poney Club d'Ozoir	0160026632
CSO	08 mai	Ile de Fr.	78 St Quentin en Yvel.		A1 A2	2711	29 avr.	NON	CEBL St Quentin en Yvel.	0130164446
CCE	08 mai	Ile de Fr.	92 Marnes la Coquette	CR	B1P C1P C2P D2P A1 A2 B1-CR C1-CR D1-CR C2-CR D2-CR D3-CR	2204	29 avr.	NON	A S Jardysports	0147013535
PMG	08 mai	Ile de Fr.	94 Bois de Vincennes		MG1 MG2 MG3 PG1 PG2 PG3 PA1 PA2 PA3 SG1 SG2	0887	29 avr.	NON	Club Bayard Equitation	0143654687

# BO des concours à gestion SIF en mai 2005

Disc.	Date	Région	Dpt - Lieu	Type	Epreuves	n°	Cloture Engt	Eng Terrain	Organisateur	Tél
DRE	08 mai	L. Rouss.	34 Beaulieu	CD	B3I-CD C3I-CD D3I-CD E+3I-CD E3I-CD B2I-CD C2I-CD D2I-CD E+2I-CD E2I-CD B1I-CD C1I-CD D1I-CD E+1I-CD E1I-CD B2L-CD C2L-CD D2L-CD E+2L-CD E2L-CD B1L-CD C1L-CD D1L-CD E+1L-CD E1L-CD A-CD OPEN-CD	1283	29 avr.	NON	Cavaliers de Beaulieu	0467865646
CSO	08 mai	L. Rouss.	66 Elne		D3P C3P B3P C2P B2P D2P A2 A1 D1P C1P B1P OP2 OP1	3118	29 avr.	NON	Poney Club Catalan	0468225890
DRE	08 mai	Limousin	87 Nexon	CD	E3I-CD E2I-CD E1I-CD	3858	29 avr.	NON	Haras du Parc	55583841
CSO	08 mai	Lorraine	54 Dommartin Amance		E2 E1	3018	29 avr.	NON	Ass Prop et Cav du Piroué	0383311741
HUN	08 mai	Lorraine	57 Elvange		E1 E2 OP3	2823	29 avr.	NON	S H Faulquemont Elvange	0387942306
CSO	08 mai	Lorraine	57 Hombourg Haut		B2 C2 D2 E2 OP3 A1 A2 B1 C1 D1 E1	2619	29 avr.	OUI	Ecurie Gilles Bernard	0617290713
DRE	08 mai	Lorraine	88 Chenimenil		D1I E1I E2I E3I E1L E2L D2P OP3P	3601	29 avr.	NON	E de Chenimenil	0329663060
ETH	08 mai	Midi Pyr.	31 Pin Balma	CR	Esol-CR Ecomb-CR	1418	29 avr.	NON	Viricel Didier	0561846218
CSO	08 mai	Midi Pyr.	32 Preignan		OP3 OP2 OP1 E1 A2 A1 B3P C3P D3P B2P BOI C2P COI D2P DOI B1P C1P D1P	0622	29 avr.	NON	Haras du Rambert	0562655103
CCE	08 mai	Midi Pyr.	32 Vic Fezensac		E+1 E1 E+2 E2 E+3 E3	1508	29 avr.	NON	C E Vicois	0562064257
DRE	08 mai	Midi Pyr.	32 Vic Fezensac		E+1I E1I E+2I E2I E+3I E3I	1510	29 avr.	NON	C E Vicois	0562064257
TRC	08 mai	Midi Pyr.	32 Bretagne d'Armagnac		DPT	1677	29 avr.	NON	C E Elusa Cheval	0562081392
CSO	08 mai	Midi Pyr.	81 Albi	CD	A1-CD A2-CD B1P-CD B2P-CD C1P-CD C2P-CD D1P-CD D2P-CD B3-CD C3-CD D3-CD B2-CD C2-CD D2-CD B1-CD C1-CD D1-CD D3P-CD	0989	29 avr.	OUI	C E Albigeois	0563544691
CSO	08 mai	Nord PDC	59 Le Quesnoy	CD	D1P-CD E1P-CD C1P-CD D2P-CD E2P-CD DOI C2P-CD COI D2-CD E2-CD E+2-CD C2-CD E1-CD E+1-CD C1-CD E+3-CD E3-CD D3-CD C3-CD C3P-CD D3P-CD E3P-CD D1-CD B2P-CD B1P-CD	3045	29 avr.	NON	C E de Mormal	0327275077
CSO	08 mai	Nord PDC	59 Sancourt		E3 E2 E1	1989	29 avr.	NON	Etrier du Cambresis	0327836182
DRE	08 mai	Nord PDC	59 Sancourt		E3I E2I E1I	1992	29 avr.	NON	Etrier du Cambresis	0327836182
CSO	08 mai	Nord PDC	62 Le Fort Vert		E3 E2 E1	2936	29 avr.	NON	Cav du Haras St Georges	0321827006
CCE	08 mai	Normandie	14 Blainville/Orne	CR	B2P-CR B3P-CR C2P-CR C3P-CR D2P-CR D3P-CR E2P-CR E3P-CR B2 E1 OP1 OP2 A1 E2	3430	29 avr.	NON	Poney Club de Caen	0231443337
CSO	08 mai	Normandie	27 Bazincourt sur Epte		D2P C2P B2P OP3P OP1 OP2 B3P B1 B2 E1 E2	1805	29 avr.	OUI	Poney Club de la Tour	0232559504
CSO	08 mai	Normandie	76 Saint Saens		D2P DOI C2P COI B2P BOI B1P C1P D1P D3P C3P B3P B2 A1 A2 OP1	2824	29 avr.	NON	Ecuries Dagicour Cuvilliez	0235320789
EQF	08 mai	Normandie	76 Saint Saens		A B C D E	2914	29 avr.	NON	Ecuries Dagicour Cuvilliez	0235320789
CSO	08 mai	Pays Loire	44 Chateaubriant		A2 A1 OP3 OP3P OP2 B1 C1 D1 B2P C2P D2P E1 B1P C1P D1P	3354	29 avr.	OUI	Aeuysl du Pays de la Mee	0240810573
CCE	08 mai	Pays Loire	72 Guecelard		E2 E1 A1 C2P D2P OP3P OP1 OP2	1803	29 avr.	OUI	C E Chateau Gaillard	0243871739
CSO	08 mai	Pays Loire	85 Bazoges en Pareds		E1 E2 E3	1291	29 avr.	NON	Cavaliers de Pareds	0251515902
END	08 mai	Picardie	02 Macquigny	CD	END1-CD END2-CD END3-CD	2190	29 avr.	NON	Ass de la Ferme de Couvron	
CSO	08 mai	Picardie	60 Bonneuil en Valois		A1 A2 B1 B2 B2P B3 B3P C1 C2P D1 D2P E1 E2 OP2 OP3 OP3P BOI COI DOI	0745	29 avr.	NON	Ecuries de l'Hippocampe	0344886643
CCE	08 mai	Picardie	60 Nanteuil Le Haud.	CR	B1-CR B2-CR B3-CR C1-CR C2-CR C3-CR D1-CR D2-CR D3-CR E1 E2	2766	29 avr.	NON	P C de Nanteuil	0344880018
CSO	08 mai	Picardie	60 Senlis		B2P BOI C2P COI D2P DOI B1P C1P D1P D3P C3P B3P OP2 OP1	2293	29 avr.	NON	C E de Senlis	0344535513
CSO	08 mai	Picardie	80 Petits Lavers		A1 B1 C1 D1 A2 B1P C1P D1P B2P C2P D2P B3P C3P D3P BOI COI DOI E2P	3588	29 avr.	OUI	Poney Club du Levant	0322241389
HUN	08 mai	Picardie	80 Belloy sur Somme		E1 E2 E3	2531	29 avr.	NON	Assoc C H de Belloy	0322488360
CSO	08 mai	Poitou Ch.	16 Laprade		B1 BOI C1 COI D1 DOI B2 C2 D2 E3 E+2 E2 E1	1862	29 avr.	OUI	Cde de Charente	0545611236
TRC	08 mai	Poitou Ch.	17 Saint Cyr du Doret		TR1 TR2	0337	29 avr.	NON	Cde de Charente Maritime	0546418218
CSO	08 mai	Poitou Ch.	86 Liniers	CR	A2-CR A1-CR B2-CR B1-CR B3P-CR B2P-CR OP3 OP2 C2-CR D2-CR C1-CR D1-CR C3P-CR D3P-CR C2P-CR D2P-CR D1P-CR	1617	29 avr.	OUI	P C Forêt de Moulère	0549566009
CSO	08 mai	Provence	13 Marseille Pastre	CI	A1-CI A2-CI B1-CI B2-CI C1-CI C2-CI D1-CI D2-CI E1-CI E2-CI E+1-CI E+2-CI B2P-CI C2P-CI D2P-CI B1P-CI C1P-CI D1P-CI	2669	29 avr.	NON	C E Pastre	0491737294
CSO	08 mai	Rhone Alp.	01 Malafretaz		OP1 OP2 OP3	2550	29 avr.	NON	F E de Malafretaz	0474308119
PMG	08 mai	Rhone Alp.	26 Charpey	CD	PG3-CD PG2-CD PG1-CD POUS-CD CAD-CD MIN-CD BENJ-CD PA3-CD PA2-CD PA1-CD MG3-CD MG2-CD MG1-CD SG2-CD SG1-CD	2830	29 avr.	OUI	C E la Gourmètte	0475596222
CCE	08 mai	Rhone Alp.	38 Montagnieu	CR	B1-CR C1-CR D1-CR A1-CR A2-CR B3P-CD C3P-CD D3P-CD B2P-CD B1P-CD C2P-CD C1P-CD D2P-CD	1658	29 avr.	NON	PC Le Manège Enchanté	0474976161
CSO	08 mai	Rhone Alp.	38 Saint Ismier	CD	E3-CD D3-CD C3-CD B3-CD E2-CD D2-CD C2-CD B2-CD A2-CD A1-CD B1-CD C1-CD D1-CD E1-CD	2575	29 avr.	NON	C H des Alpes	0476521800
DRE	08 mai	Rhone Alp.	38 Saint Ismier	CD	E3I-CD D3I-CD C3I-CD B3I-CD E2I-CD D2I-CD C2I-CD B2I-CD B1I-CD C1I-CD D1I-CD E1I-CD A-CD OPEN-CD	2577	29 avr.	NON	C H des Alpes	0476521800

# BO des concours à gestion SIF en mai 2005

Disc.	Date	Région	Dpt - Lieu	Type	Epreuves	n°	Cloture Engt	Eng Terrain	Organisateur	Tél
PMG	08 mai	Rhone Alp.	38 Saint Ismier	CD	MG3-CD PG3-CD PA3-CD PG2-CD PA2-CD MG2-CD SG2-CD	2781	29 avr.	NON	C H des Alpes	0476521800
ATT	08 mai	Rhone Alp.	38 Saint Ismier	CD	JJS2-CD MOUS3-CD POU3-CD BJ3-CD MIN3-CD CAD3-CD	2780	29 avr.	NON	C H des Alpes	0476521800
VOL	08 mai	Rhone Alp.	38 Saint Ismier	CD	6V3-CD 6V2-CD	2778	29 avr.	NON	C H des Alpes	0476521800
CRO	08 mai	Rhone Alp.	38 Saint Ismier	CD	E3-CD D3-CD C3-CD B3-CD E2-CD D2-CD C2-CD B2-CD B1-CD C1-CD D1-CD E1-CD	2582	29 avr.	NON	C H des Alpes	0476521800
CSO	08 mai	Rhone Alp.	42 St Just St Rambert		E2 E1	2660	29 avr.	OUI	C H de St Just St Rambert	0612414647
TRC	13 mai	Poitou Ch.	16 Baignes		NAT INVN REG INVR	3921	06 mai	NON	Crte Poitou Charentes	0546240594
DRE	14 mai	Alsace	67 Neewiller Pres Lauterbourg		OP3I OP2I OP1I	1332	06 mai	NON	Haras de la Nee	0661704253
CSO	14 mai	Aquitaine	00 A Définir		A1 B1 C1 D1 A2 B2 C2 D2 B3 C3 D3 B1P C1P D1P B2P C2P B3P C3P D2P D3P E2 E1	3441	06 mai	NON	Cre Aquitaine	0556280148
ATT	14 mai	Auvergne	63 St Agoulin		BJ3 CAD3 JJS3 MIN3 MOUS3 POU3	2838	06 mai	NON	Ecuries du Grand Beaulieu	0473289115
HB	14 mai	Centre VDL	41 Champ de France Jeunes	CN	MOUS CN POU3 CN BENJ CN MIN CN CAD CN CADE CN JUN CN	3931	29 avr.	NON	FFE Club	0254944600
CSO	14 mai	Pays Loire	49 Corne	CR	B3P-CR C3P-CR D3P-CR E3P-CR B2P-CR C2P-CR D2P-CR E2P-CR B1P-CR C1P-CR D1P-CR E1P-CR BOI COI DOI	3368	06 mai	OUI	Etrier de Corne	0624251258
CSO	14 mai	Picardie	80 Conty	CD	A1 A2 B1P-CD C1P-CD D1P-CD B2P BOI C2P COI D2P DOI B3P C3P D3P GP1	1398	06 mai	OUI	PC de la Roulotte	0671000271
CSO	14 mai	Poitou Ch.	17 Le Chateau d'Oleron		E2 E+2	1346	06 mai	NON	Cde de Charente Maritime	0546418218
CCE	14 mai	Poitou Ch.	79 Lezay	CR	D1P-CR D2P-CR C1P-CR C2P-CR OP3P	1321	06 mai	NON	Le Loup Garou	0549290404
CSO	15 mai	Alsace	67 Saverne		C2P D2P C1P D1P BOI COI DOI OP3 OP2 OP1 E1	2579	06 mai	NON	C H de Saverne	0388911893
CCE	15 mai	Alsace	67 Neewiller Lauterbourg		OP1 OP2	3406	06 mai	NON	Haras de la Nee	0661704253
CSO	15 mai	Aquitaine	00 A Définir	CR	A1-CR B1-CR C1-CR D1-CR A2-CR B2-CR C2-CR D2-CR B3-CR C3-CR D3-CR B1P-CR C1P-CR D1P-CR B2P-CR C2P-CR D2P-CR B3P-CR C3P-CR D3P-CR E2-CR E1-CR	3443	06 mai	NON	Cre Aquitaine	0556280148
CSO	15 mai	Aquitaine	33 St Andre de Cubzac		A1 A2 B1 B1P B2 B2P B3 B3P C1 C1P C2 C2P C3 C3P D1 D1P D2 D2P D3 D3P E1 E2 E3 BOI COI DOI	1719	06 mai	NON	Ecurie de la Chaume	0557431319
CSO	15 mai	Aquitaine	64 Sauvagnon Pau		A1 A2 C1P C2P D1P D2P D3P C3P OP3P OP3 OP2	2734	06 mai	NON	Ecuries des Pyrenees	0559337171
DRE	15 mai	Auvergne	03 Le Vernet		E1 E2I E3I	1973	06 mai	NON	C E et P C de la Forge	0470982476
CSO	15 mai	Auvergne	63 St Agoulin	CD	A1-CD A2-CD B1-CD B1P-CD B2-CD B2P-CD B3-CD B3P-CD C1-CD C1P-CD C2-CD C2P-CD C3-CD C3P-CD D1-CD D1P-CD D2-CD D2P-CD D3-CD D3P-CD E1-CD E2-CD	2360	06 mai	NON	Ecuries du Grand Beaulieu	0473289115
DRE	15 mai	Bourgogne	21 Quetigny		E3I E2I E1I	1984	06 mai	NON	C S E de Quetigny	0688783054
CSO	15 mai	Bretagne	29 Carhaix Plouguer		B2 OP3 OP2 B1 OP1 E2 E1 OP3P B2P C2P D2P C1P D1P	2763	06 mai	NON	C E de Carhaix	0298933544
TRC	15 mai	Centre VDL	18 Vignoux/Barangeon		TR1 TR2	3373	06 mai	NON	Cavaliers de St Georges	0248515763
CSO	15 mai	Centre VDL	28 Sorel Mousssel	CD	B3P-CD B2P-CD B1P-CD C1P-CD C2P-CD C3P-CD D1P-CD D2P-CD D3P-CD E1-CD E2-CD E3-CD OP3P BOI COI DOI	1890	06 mai	NON	C E des Vieilles Ventes	0237418287
TRC	15 mai	Centre VDL	37 St Benoit la Foret	CD	TR1-CD TR2-CD	3383	06 mai	NON	C E L Alezane	0682599221
CSO	15 mai	Centre VDL	41 Langon		E3 E2 E1	0719	06 mai	NON	Ecuries des Noues	0254966699
CSO	15 mai	Centre VDL	45 Fay Aux Loges		OP3 OP2 OP1 E2 E1	1656	06 mai	NON	Poney Club de la Loge Cognet	
HUN	15 mai	Champ.Ard.	10 Troyes la Fermette		E2 E1	3398	06 mai	NON	C E la Fermette	0325741060
CSO	15 mai	Champ.Ard.	51 Coolus	CR	B3P-CR C3P-CR D3P-CR B2P-CR C2P-CR D2P-CR B1P-CR C1P-CR D1P-CR E1 OP1 E2 OP2 OP3	3467	06 mai	OUI	Ecuries de Coolus	0326213495
CSO	15 mai	Cote d Az.	06 Grasse		OP2 OP3P E2 E1 B2P BOI C2P COI D2P DOI C1P D1P	1068	06 mai	OUI	CH de Grasse Cheval Cie	0493705541
CSO	15 mai	Cote d Az.	83 Besse sur Issole		C2P D2P OP3 E1 E2 DOI	2946	06 mai	NON	Stade Equ du Centaure	0494596598
CSO	15 mai	Fr. Comte	25 Geneuille		OP2 B2P D2P C1P OP3 D1P E3 E2 E1	3638	06 mai	NON	Equi Libre	0381837119
TRC	15 mai	Fr. Comte	39 Crenans		DPT OPEN TR1 TR2	3461	06 mai	NON	F E la Bergerie	0384420050
CSO	15 mai	Fr. Comte	90 Giromagny	CD	D1P-CD C1P-CD B1P-CD E1 OP1 A2-CD OP2 E2 B2P-CD C2P-CD D2P-CD	2952	06 mai	NON	P C des Pres Heyd	0384293147
CCE	15 mai	Fr. Comte	90 Bavilliers		E3 E2 E1	1636	06 mai	NON	C H de Belfort	0384212307
CSO	15 mai	Ile de Fr.	75 Paris 7511600	CD	E1-CD	2029	06 mai	NON	S E P	0145012006
CCE	15 mai	Ile de Fr.	75 Paris Bois de Vincen.		E1 OP1 E2 OP2	3317	06 mai	NON	Club Bayard Equitation	0143654687
CSO	15 mai	Ile de Fr.	77 Fontainebleau	CD	A1-CD A2-CD B1-CD B2-CD B3-CD C1-CD C2-CD C3-CD D1-CD D2-CD D3-CD E+1-CD E+2-CD E+3-CD B1P-CD B2P-CD B3P-CD C1P-CD C2P-CD C3P-CD D1P-CD D2P-CD D3P-CD	2181	06 mai	NON	Cde de Seine et Marne	0160390455
CCE	15 mai	Ile de Fr.	77 Fontainebleau	CD	B1P-CD C1P-CD D1P-CD B2P-CD C2P-CD D2P-CD D3P-CD C3P-CD	3092	06 mai	NON	Cde de Seine et Marne	0680229413

# BO des concours à gestion SIF en mai 2005

Disc.	Date	Région	Dpt - Lieu	Type	Epreuves	n°	Cloture Engt	Eng Terrain	Organisateur	Tél
DRE	15 mai	Ile de Fr.	77 Fontainebleau	CD	B1P-CD B2P-CD B3P-CD C1P-CD C2P-CD C3P-CD D1P-CD D2P-CD D3P-CD E+1I-CD E+2I-CD E+3I-CD B1I-CD B2I-CD B3I-CD C1I- CD C2I-CD C3I-CD D1I-CD D2I-CD D3I-CD OPEN-CD	2224	06 mai	NON	Cde de Seine et Marne	0160390455
TRC	15 mai	Ile de Fr.	77 Fontainebleau	CD	TR1-CD TR2-CD	2413	06 mai	NON	Cde de Seine et Marne	0160390455
CCE	15 mai	Ile de Fr.	77 Fontainebleau	CD	B1P-CD C1P-CD D1P-CD B2P-CD C2P-CD D2P-CD D3P-CD C3P-CD	2258	06 mai	NON	Cde du Val de Marne	0680229413
CSO	15 mai	Ile de Fr.	78 La Celle St Cloud		A1 A2 B1 B2 B2P C2P D2P B1P C1P D1P OP1 OP2	0697	06 mai	NON	Poneyland Paris Beauregard	0130820201
CCE	15 mai	Ile de Fr.	78 St Quentin en Yvel.		E1 E2	2715	06 mai	NON	CEBL St Quentin en Yvel.	0130164446
CSO	15 mai	Ile de Fr.	78 Maisons Laffitte		OP2 A2	1442	06 mai	NON	Poney Club du Parc	0139123108
EQF	15 mai	Ile de Fr.	78 Maisons Laffitte	CR	A-CR B-CR C-CR D-CR E-CR	1441	06 mai	NON	Poney Club du Parc	0139123108
DRE	15 mai	Ile de Fr.	78 Jouars Pontchartrain		OP3I OP2I OP1I	1880	06 mai	NON	Les Pony Z	0134898562
VOL	15 mai	Ile de Fr.	78 Jouars Pontchartrain		6V3 6V2 6V1	1882	06 mai	NON	Les Pony Z	0134898562
CSO	15 mai	Ile de Fr.	91 Draveil	CD	B3-CD C3-CD D3-CD B2-CD C2-CD D2-CD B1-CD C1-CD D1-CD OP1	1611	06 mai	NON	PC du Port Aux Cerises	0169834630
TRC	15 mai	Ile de Fr.	91 Draveil		TR1 TR2	3363	06 mai	NON	Ec. de l'Orme des Mazieres	0169427952
END	15 mai	Ile de Fr.	91 Vauhallan		END1 END1 END2 END2 END3	2670	06 mai	NON	Ferme du Bel Air	0664886092
CSO	15 mai	Ile de Fr.	92 Villeneuve la Gar.		E1 E2 OP2	2647	06 mai	NON	Ucpa des Chanteraines	0140858626
CSO	15 mai	Ile de Fr.	93 Neuilly sur Marne		E1 E2 E3	1157	06 mai	OUI	C E de Neuilly sur Marne	0143085989
CSO	15 mai	Ile de Fr.	94 Bry sur Marne		B2 C2 D2 E2 E1	3238	06 mai	NON	C E de Bry	0147067592
PMG	15 mai	Ile de Fr.	94 Marolles en Brie	CI	MG1-CI MG2-CI MG3-CI PA1-CI PA2-CI PA3-CI PG1-CI PG2-CI PG3-CI SG1-CI SG2-CI	0909	06 mai	NON	C H Municipal de St Maur	0145952727
CSO	15 mai	L. Rouss.	34 A Définir	CR	A1-CR A2-CR B1-CR B1P-CR B2-CR B2P-CR B3-CR B3P-CR C1-CR C1P-CR C2-CR C2P- CR C3-CR C3P-CR D1-CR D1P-CR D2-CR D2P-CR D3-CR D3P-CR E+1-CR E+2-CR E+3- CR E1-CR E1P-CR E2P-CR E3-CR E3P-CR	3397	06 mai	NON	Cre Languedoc Roussillon	0467417853
DRE	15 mai	L. Rouss.	34 A Définir	CR	CR ttes épreuves B1I B1L B2I B2L B2P B3I B3P C1I C1L C1P C2I C2L C2P C3I C3P D1I D1L D1P D2I D2L D2P D3I D3P E+1I E+1L E+2I E+2L E+3I E1I E1L E1P E2I E2L E2P E3I E3P A OPEN	3508	06 mai	NON	Cre Languedoc Roussillon	0467417853
PMG	15 mai	L. Rouss.	34 A Définir	CR	MG1-CR MG2-CR MG3-CR PA1-CR PA2-CR PA3-CR PG1-CR PG2-CR PG3-CR SG1-CR SG2-CR	3530	06 mai	NON	Cre Languedoc Roussillon	0467417853
VOL	15 mai	L. Rouss.	34 A Définir	CR	6V1-CR 6V2-CR 6V3-CR	3519	06 mai	NON	Cre Languedoc Roussillon	0467417853
TRC	15 mai	Limousin	23 Auzances	CD	TR1-CD TR2-CD DPT	3296	06 mai	OUI	C E de Coux	0055583922
DRE	15 mai	Lorraine	54 Nancy Brabois		D1I E1I E2I E3I E1L E2L D2P OP3P	3602	06 mai	NON	Eperon de Nancy	0383441637
TRC	15 mai	Lorraine	54 Villacourt		REG	1886	06 mai	NON	Equi Libre	0611564937
CCE	15 mai	Lorraine	55 Bonzee		E1 E2	3378	06 mai	NON	Cavaliers de la Woivre	0329873777
HUN	15 mai	Lorraine	57 Falck		E2 E1	2994	06 mai	NON	Domaine de la Forge	0387822503
CSO	15 mai	Lorraine	57 Marange Silvange		C1 D1 E1 OP1 D2 E2 OP2 D3 OP3 B1P C1P D1P B2P C2P D2P OP3P A1 A2 COI DOI	1920	06 mai	OUI	Sowa Equitation	0689938304
TRC	15 mai	Lorraine	57 Moyeuve Grande		DPT	2295	06 mai	NON	Tous à Chev. au Trehemont	0611918998
CCE	15 mai	Midi Pyr.	12 Millau		C1P D1P C3P D3P E2 E1	1259	06 mai	OUI	Country Club	0565612875
CCE	15 mai	Midi Pyr.	12 Rodez	CR	E+3-CR E3-CR E2-CR E+2-CR E1-CR D1 OP3P	2028	06 mai	OUI	S E M du Grand Rodez	0565773008
CSO	15 mai	Midi Pyr.	31 Labège		D1P C1P B1P B2P C2P D2P A2 A1 B3 OP3 B2 OP2 E2 E+1 E1	3026	06 mai	OUI	C H du Bousquet	0561392156
CSO	15 mai	Midi Pyr.	32 Preignan	CD	OP3 OP2 OP1 E1 A1-CD A2-CD B3P-CD C3P- CD D3P-CD B2P-CD C2P-CD D2P-CD B1P-CD C1P-CD D1P-CD	2602	06 mai	NON	Haras du Rambert	0562655103
CSO	15 mai	Midi Pyr.	46 Figeac		B3 E3 E+3 B2 E2 E+2 B1 D3P OP1 E1 E+1 D2P D1 DOI	2088	06 mai	NON	Club Fig. Poney et Cheval	0565347057
DRE	15 mai	Midi Pyr.	46 Figeac		E3I E+3I D3P E2I E+2I D2P E1I E+1I	2091	06 mai	NON	Club Fig. Poney et Cheval	0565347057
HUN	15 mai	Nord PDC	59 Frelinghien		E3 E2 E1	1333	06 mai	OUI	A H F R A	0609608397
CSO	15 mai	Nord PDC	59 Villeneuve d'Ascq	CD	B3-CD B3P-CD A1-CD A2-CD B1-CD B2-CD	2280	06 mai	OUI	PC de Villeneuve d'Ascq	0320052639
PMG	15 mai	Nord PDC	59 Colleret	CD	MG1-CD MG2-CD PA1-CD PA2-CD PA3-CD PG1-CD PG2-CD PG3-CD	3131	06 mai	NON	Ecuries du Bonheur	0327394903
CCE	15 mai	Normandie	14 Le Mesnil d'Arg.	CR	B1-CR B2-CR B3-CR C1-CR C2-CR C3-CR D1-CR D2-CR D3-CR E+1-CR E+2-CR E+3-CR E1-CR E2-CR E3-CR B1P B2P B3P C1P C2P C3P D1P D2P D3P E2P E3P	3428	06 mai	OUI	C E du Mesnil d'Argences	0231239756
CSO	15 mai	Normandie	27 Le Tilleul Othon		OP3P OP1 OP2 OP3 B3 B3P	0343	06 mai	OUI	La Chaumière aux Poneys	0609752107
CSO	15 mai	Normandie	27 Boisemont		D2P C2P B2P D1P C1P B1P E3 E2 E1 BOI COI DOI A2 A1	1741	06 mai	NON	Ecuries Romainebak	0680279112
CSO	15 mai	Normandie	50 St Pierre de Cout.		E3 OP3 OP2 E2 OP1 E1 OP3P B2P BOI C2P COI D2P DOI B1P C1P D1P	3236	06 mai	NON	PC de la Galaisière	0233479128
DRE	15 mai	Normandie	50 Saint Gilles		E3I E2I E1I	2556	06 mai	NON	PC de la Belhomière	0233050045
CSO	15 mai	Normandie	61 La Ferte Mace		OP1 OP2 C2 OP3 C3 OP3P A1 A2 B2P C2P D2P	3379	06 mai	OUI	Poney Club de la Peleras	0233382983

# BO des concours à gestion SIF en mai 2005

Disc.	Date	Région	Dpt - Lieu	Type	Epreuves	n°	Cloture Engt	Eng Terrain	Organisateur	Tél
CSO	15 mai	Normandie	76 St Martin de Boscherville.	CD	D3P-CD C3P-CD B3P-CD D2P-CD C2P-CD B2P-CD D1P-CD C1P-CD B1P-CD A1-CD A2-CD B2-CD C2-CD D2-CD D1-CD C1-CD B1-CD E1-CD E2-CD	3248	06 mai	NON	Poney Club du Genetey	0232801798
DRE	15 mai	Normandie	76 St Aubin sur Scie	CR	E11-CR E21-CR E31-CR E1L-CR E2L-CR D1P-CR B2P-CR C2P-CR D2P-CR	2426	06 mai	NON	Haras des Vertus	0235825531
CCE	15 mai	Normandie	76 Le Caillebourg		OP1 OP2 OP3	1513	06 mai	NON	C E du Caillebourg	0608756321
CCE	15 mai	Pays Loire	44 Ste Luce sur Loire		B1 C1 D1 E1 E+1 OP2 D2 E2 E+2	2515	06 mai	NON	C E R V A L	0240257016
CSO	15 mai	Pays Loire	49 Corne	CR	A1-CR B1-CR C1-CR D1-CR E1-CR E+1-CR A2-CR B2-CR C2-CR D2-CR E2-CR E+2-CR B3-CR C3-CR D3-CR E3-CR E+3-CR	3377	06 mai	OUI	Etrier de Corne	0624251258
HUN	15 mai	Pays Loire	49 Corne	CR	E1-CR E2-CR E3-CR E+1 E+2 E+3	3611	06 mai	OUI	Etrier de Corne	0241471969
DRE	15 mai	Pays Loire	49 Le Lion D Angers		GPEL	2497	06 mai	NON	Le Lion Equestre	0680454897
END	15 mai	Pays Loire	72 Guecelard	CD	END1-CD END2-CD	2068	06 mai	NON	C E Chateau Gaillard	0243871739
TRC	15 mai	Pays Loire	72 Guecelard	CD	DPT TR1-CD TR2-CD	2067	06 mai	NON	C E Chateau Gaillard	0243871739
END	15 mai	Pays Loire	85 St Christine	CD	END1-CD END2-CD END3-CD	0686	06 mai	NON	Colline des Fretis	0251511134
CSO	15 mai	Picardie	02 Beuvardes		A2 A1 B1 B2 B3 C1 C2P C2 D1 D2 D2P	2657	06 mai	NON	Fary Elevage	0682328187
HUN	15 mai	Picardie	60 Bonneuil en Valois		E1 E2 E3	0747	06 mai	NON	Ecuries de L Hippocampe	0344886643
CSO	15 mai	Picardie	60 Balagny/Therain		D1P C1P B1P B2P BOI C2P COI D2P DOI B3P A1 A2 B1 OP1 C3P D3P OP2	1141	06 mai	OUI	Jump Terrier Blanc	0685217296
DRE	15 mai	Picardie	60 Avilly St Leonard	CR	B11-CR B1L-CR B21-CR B2L-CR B31-CR C11-CR C1L-CR C21-CR C2L-CR C31-CR D11-CR D1L-CR D21-CR D2L-CR D31-CR E11-CR E1L-CR E21-CR E2L-CR E31-CR	2795	06 mai	NON	Ass Developp Sports Equ.	0662580517
TRC	15 mai	Picardie	80 Boves		TR1 TR2	1097	06 mai	NON	C E de Picardie	0322093736
CSO	15 mai	Picardie	80 Thieulloy l'Abbaye		E1 E2 E3 C1P C2P OP3P D1P D2P D3P OP3 OP2 OP1 B2P B3P B1P C3P	1502	06 mai	OUI	Equipassion	0322908183
CSO	15 mai	Picardie	80 Conty	CD	A1-CD B1-CD E1 A2-CD B2-CD D1-CD B2P-CD BOI C2P-CD COI D2P-CD DOI B3P-CD C3P-CD D3P-CD C2-CD D2-CD C1-CD E2 B1E C1E D1E	1399	06 mai	OUI	PC de la Roulotte	0671000271
HUN	15 mai	Poitou Ch.	16 Angouleme la Cour.	CR	OP3 OP2 B1-CR C1-CR D1-CR E1-CR E+1-CR	1556	06 mai	OUI	Cde de Charente	0545612520
VOL	15 mai	Poitou Ch.	17 Lagord		6V3 6V2 6V1	3370	06 mai	NON	Pon. Atlantic Loisirs Mireuil	0546423400
CSO	15 mai	Poitou Ch.	17 Le Chateau d'Oleron		E1 E+1	1347	06 mai	NON	Cde de Charente Maritime	0546418218
CCE	15 mai	Poitou Ch.	79 Lezay	CR	E3-CR E2-CR E+2-CR E1-CR E+1-CR D1-CR D2-CR C1-CR C2-CR	3540	06 mai	NON	Le Loup Garou	0549290404
CCE	15 mai	Provence	04 Digne Les Bains	CD	E1-CD E2-CD	2465	06 mai	NON	L'Etrier de Digne Les Bains	0492321296
CSO	15 mai	Provence	13 Miramas		E2 E1 D1 C1 B1 A2 A1 B2P BOI C2P COI D2P DOI OP2	0796	06 mai	NON	Cavaliers de Miramas	0603868671
CSO	15 mai	Provence	84 Isle sur Sorgue	CD	A1-CD B1-CD C1-CD D1-CD E1-CD A2-CD B2-CD C2-CD D2-CD E2-CD B2P-CD C2P-CD D2P-CD B1P-CD C1P-CD D1P-CD BOI COI DOI	2143	06 mai	NON	Poney Club Mousquety	0490203086
CSO	15 mai	Rhone Alp.	01 Montluel		E3 E2 E1	2634	06 mai	NON	C E du Sepey	0478918473
CSO	15 mai	Rhone Alp.	01 Echenevex		D2 D3 E3 E2 E1	0364	06 mai	NON	Les Poneys d'Echenevex	0450415766
CCE	15 mai	Rhone Alp.	26 Montvendre	CI	B1P-CI C1P-CI D1P-CI B2P-CI C2P-CI D2P-CI B3P-CI C3P-CI D3P-CI	3695	06 mai	NON	C E des Pialoux	0680985946
CSO	15 mai	Rhone Alp.	26 Aouste sur Sye	CD	OP2 B2 OP1 B1 A1 A2 B2P-CD BOI C2P-CD COI D2P-CD DOI D3P-CD C3P-CD B3P-CD B1P-CD C1P-CD D1P-CD	1991	06 mai	OUI	PC du Val de Drome	0475251054
CSO	15 mai	Rhone Alp.	38 Bellegarde Poussieu		E2 E1 E3	2376	06 mai	OUI	C H de Taravas	0474848569
ETH	15 mai	Rhone Alp.	42 Craintilleux	CR	Asol-CR Bsol-CR Csol-CR Dsol-CR Esol-CR Acomb-CR Bcomb-CR Ccomb-CR Dcomb-CR Ecomb-CR Acomb-CR Bcomb-CR Ccomb-CR Dcomb-CR Ecomb-CR	3375	06 mai	OUI	Poney 2000	0477947104
CSO	15 mai	Rhone Alp.	42 Unieux		OP2 E3 OP3 OP1 E2 OP3P B2P C2P D2P E1 C1P D1P	1492	06 mai	NON	C E d'Unieux	0477568123
PMG	15 mai	Rhone Alp.	69 Lentilly		PG2 PA2 MG2 PG3 MG1 PG1 PA3 SG2 SG1 PA1 MG3	1261	06 mai	NON	Ecurie de Mangalix	0624264587
CSO	15 mai	Rhone Alp.	74 Presilly		E3 E2 E1	1211	06 mai	NON	Ecuries du Manoir	0450044995
TRC	15 mai	Rhone Alp.	74 Chavanod		TR1 TR2 DPT	2600	06 mai	NON	Ecuries des Moulins	0450690537
DRE	16 mai	Auvergne	03 Le Vernet		E1L E2L	1975	06 mai	NON	C E et P C de la Forge	0470982476
VOL	16 mai	Auvergne	63 Thiers		6V1 6V2 6V3 9V1 9V2 9V3	2945	06 mai	NON	Voltige Auvergne	0473730858
HB	16 mai	Bourgogne	21 Arceau		MOUS1 POUS1 BENJ1 MIN1 CADE1 CAD1 JUN1 MR1S1 MR2S2	2685	06 mai	NON	C E de la Vignotte	0380370064
CCE	16 mai	Bourgogne	71 Cuisery		E3 E2 OP3P B1P C2P D2P C1P D1P OP1	1360	06 mai	NON	E E la Doua	0385400981
CCE	16 mai	Bretagne	56 Questembert		E1 E2 E3	2020	06 mai	NON	Ecuries du Vieux Puits	0297266928
CSO	16 mai	Champ.Ard.	10 Troyes Menois		E3 E2 E1 D3P D2P D1P	2134	06 mai	NON	C E de Menois	0325415806
CSO	16 mai	Fr. Comte	90 Giromagny		D1P C1P B1P E1 OP1 A2 OP2 E2 B2P C2P D2P	2964	06 mai	NON	P C des Pres Heyd	0384293147
CSO	16 mai	Midi Pyr.	31 Labege		D1P C1P B1P B2P C2P D2P A2 A1 B3 OP3 B2 OP2 E2 E+1 E1	3027	06 mai	OUI	C H du Bousquet	0561392156
CSO	16 mai	Nord PDC	59 Villeneuve d'Ascq		B3 B3P A1 A2 B1 B2	2285	06 mai	OUI	P C de Villeneuve d'Ascq	0320052639

## BO des concours à gestion SIF en mai 2005

Disc.	Date	Région	Dpt - Lieu	Type	Epreuves	n°	Cloture Engt	Eng Terrain	Organisateur	Tél
HUN	16 mai	Poitou Ch.	16 Angouleme la Cour.	CR	OP3 OP2 B1-CR C1-CR D1-CR E1-CR E+1-CR	1557	06 mai	OUI	Cde de Charente	0545612520
CSO	16 mai	Poitou Ch.	17 Le Chateau d'Oleron		E1 E+1	1348	06 mai	NON	Cde de Charente Maritime	0546418218
CSO	16 mai	Provence	13 Meyrargues		B1 B2P C3 C2P C1P COI OP2 D2P D1P E2 E1 D3P	2868	06 mai	OUI	Ecuries Germano Britan.	0660187036
CSO	16 mai	Provence	84 Isle sur Sorgue		A1 A2 B2 OP2 E2 B1 OP1 E1 OP3P B2P BOI C2P COI D2P DOI B1P C1P D1P	2145	06 mai	NON	Poney Club Mousquety	0490203086
CSO	16 mai	Rhone Alp.	26 Aouste sur Sye	CD	OP2 B2 OP1 B1 A1 A2 B2P-CD BOI C2P-CD COI D2P-CD DOI D3P-CD C3P-CD B3P-CD B1P-CD C1P-CD D1P-CD	2069	06 mai	OUI	PC du Val de Drome	0475251054
PMG	16 mai	Rhone Alp.	69 Lentilly		MG1 MG2 MG3 PG1 PG2 PG3 PA1 PA2 PA3 SG1 SG2	3542	06 mai	NON	Ecurie de Mangalix	0624264587
CCE	21 mai	Alsace	67 Hoerd		E1 E2	3399	13 mai	NON	Cre Alsace	0388360882
CCE	21 mai	Aquitaine	33 Les Leves et Thoumeyrague	CI	A1-CI A2-CI B1-CI C1-CI D1-CI B3P-CI C3P -CI D3P-CI B2P-CI C2P-CI D2P-CI B1P-CI C1P-CI D1P-CI	1389	13 mai	OUI	PC de Ste Foy la Grande	0557412270
CSO	21 mai	Ile de Fr.	92 Villeneuve la Gar.		E+1 E+2	2642	13 mai	NON	Ucpa des Chanteraines	0140858626
CSO	21 mai	Lorraine	57 Thionville Manom	CD	B3P-CD C3P-CD D3P-CD B2P-CD C2P-CD D2P-CD B1P-CD C1P-CD D1P-CD	1736	13 mai	NON	S H de Thionville Manom	0614551702
CSO	21 mai	Pays Loire	72 Le Mans		OP3 OP2 OP1 E1 D2P B1P C1P D1P GP1 B1	1836	13 mai	NON	Assoc des Bouleries	0243896693
TRC	21 mai	Picardie	60 Lassigny		DPT INVD REG INVR	4013	13 mai	NON	Ecuries de la Taulette	0344436376
DRE	22 mai	Alsace	67 Strasbourg		B3P C3P D3P B2P B1P C2P C1P D2P D1P E3I E2I E1L E1L	2033	13 mai	NON	C E de Strasbourg	0388616735
CSO	22 mai	Alsace	67 Eckbolsheim		E3 OP2 E2 OP1 E1	2747	13 mai	NON	S H R U St Hubert	0388771276
TRC	22 mai	Alsace	67 Truchtersheim		TR1 TR2 DPT OPEN	2985	13 mai	NON	Eperon du Kochersberg	0388697057
CSO	22 mai	Alsace	68 Cernay		E3 E2 E1	2024	13 mai	NON	S H de la Thur	0389754780
CSO	22 mai	Aquitaine	24 St Medard de Dronne	CD	E2-CD E+2-CD E3-CD E1-CD	3429	13 mai	OUI	Cde de la Dordogne	0672546494
CCE	22 mai	Aquitaine	33 Villenave d'Ornon		E1 E2 E3	1806	13 mai	NON	Eperon D Ornon	0556803932
CSO	22 mai	Aquitaine	33 St Yzan de Soudiac		B2 C2 B3P D2 OP3P E2 B3 A2 OP3 A1 E3 B1 C1 D1 B2P C2P D2P B1P E1 C1P D1P	1531	13 mai	NON	C E de St Yzan	0557580202
CSO	22 mai	Aquitaine	33 Lege Cap Ferret		D2P C2 C1 D3 D2 D1 E3 E2 E1 E1 E2 B2 B1 C3 C1P B1P	1384	13 mai	OUI	C E Lege Cap Ferret	0556608285
CSO	22 mai	Aquitaine	40 Biscarrosse		D2P D3P E1 E2 E3	1496	13 mai	OUI	Oxer de Biscarrosse	0558822650
TRC	22 mai	Aquitaine	40 Dax		TR1 TR2	1413	13 mai	NON	Les Cav. de Saubagnacq	0661590109
PMG	22 mai	Aquitaine	47 Pont du Casse		PG3	3409	13 mai	NON	P C de Darel en Agenais	0553969033
CSO	22 mai	Aquitaine	47 Agen		E1	1192	13 mai	NON	Etrier Agenais	0553967817
HUN	22 mai	Aquitaine	47 Agen		E1	1193	13 mai	NON	Etrier Agenais	0553967817
CSO	22 mai	Auvergne	03 Villebret		E3 E2 E1	3633	13 mai	NON	Etrier de Villebret	0470036674
CCE	22 mai	Auvergne	03 St Didier la Foret	CD	E3-CD E2-CD E1-CD	3372	13 mai	NON	La Riviere Compet. Equ.	0470414286
CSO	22 mai	Auvergne	43 Sembadel		E2 E1	2911	13 mai	OUI	Cavaliers du Lac	0471009939
CSO	22 mai	Auvergne	63 Busseol		A2 OP3 A1 OP2 B1 B3P OP1 OP3P B2P BOI C2P COI D2P DOI B1P C1P D1P	3414	13 mai	OUI	Au 2 D	0473773862
CSO	22 mai	Auvergne	63 Riom		OP3 B3 C3 B2 C2 A2 A1 D3 E3 OP2 D2 E2 OP1 D1 D2P D1P	3337	13 mai	OUI	C E Laurent Laporte	0473630687
TRC	22 mai	Auvergne	63 Le Mont Dore		TR1 TR2	2891	13 mai	NON	Ecuries de la Dordogne	0473650382
END	22 mai	Bourgogne	21 Marsannay Le Bois		END1 END2 END3	0511	13 mai	NON	Domaine des Ruchérons	0380357628
TRC	22 mai	Bourgogne	21 Marsannay Le Bois	CR	TR1-CR TR2-CR OPEN	0510	13 mai	NON	Domaine des Ruchérons	0380357628
CSO	22 mai	Bourgogne	21 Arceau	CD	E2-CD E+2-CD E1-CD E+1-CD	2689	13 mai	NON	C E de la Vignotte	0380370064
HUN	22 mai	Bourgogne	21 Arceau	CD	E2-CD E+2-CD E1-CD E+1-CD	2686	13 mai	NON	C E de la Vignotte	0380370064
VOL	22 mai	Bretagne	35 Pace	CD	6V1-CD 6V2-CD 6V3-CD 9V2-CD 9V3-CD	2714	13 mai	NON	P C Ferme de Bel Air	29966908
CSO	22 mai	Bretagne	35 Pace		B1 C1 OP1 B2 OP2 B1P C1P D1P B2P C2P D2P D3P OP3P	3615	13 mai	NON	Shamrock Poney Club	0299689020
DRE	22 mai	Bretagne	56 Languidic	CD	CD ttes épreuves B1I B1L C1I C1L D1I D1L E1I E1L E+1I E+1L B2I B2L C2I C2L D2I D2L E2I E2L E+2I E+2L B3I C3I D3I E3I E+3I A OPEN B1P C1P D1P E1P B2P C2P D2P E2P B3P C3P D3P E3P	3583	13 mai	NON	P C du Marivek	0685051929
CCE	22 mai	Bretagne	56 Langonnet	CD	A1-CD A2-CD B3-CD C3-CD D3-CD E3-CD E+3-CD B2-CD C2 D2-CD E2-CD E+2-CD B1- CD C1-CD D1-CD E1-CD E+1-CD B2P-CD C2P-CD D2P-CD E2P-CD B1P-CD C1P-CD	2200	13 mai	NON	P C de Keraudrenic	0297239254
CSO	22 mai	Bretagne	56 Languidic	CD	B2-CD B1-CD C2-CD C1-CD D2-CD D1-CD D3P-CD B2P-CD B1P-CD C2P-CD C1P-CD D2P-CD D1P-CD E2-CD E1-CD	2978	13 mai	NON	Comite Equ. de Languidic	0297332893
CCE	22 mai	Centre VDL	18 Assigny	CD	B1P-CD C1P-CD B2P-CD C2P-CD D2P-CD E1-CD E2-CD OP3 OP3P	3673	13 mai	NON	Poney Club de la Vallée	0248738488
CSO	22 mai	Centre VDL	18 Mornay sur Allier		D1P C1P D2P E2P B1P C2P E3P B2P OP3P B3P A2 A1 OP3 OP2 OP1 E1	0999	13 mai	NON	C E des Chetifs Bois	0248746642
ETH	22 mai	Centre VDL	18 Venesmes	CD	Acomb-CD Asol-CD Esol-CD Ecomb-CD Dsol-CD Dcomb-CD	2331	13 mai	NON	Equiland	0248602313
CSO	22 mai	Centre VDL	28 Sorel Moussel	CD	A1-CD A2-CD B1-CD B2-CD B3-CD C1-CD C2-CD C3-CD D1-CD D2-CD D3-CD OP3P	1891	13 mai	NON	C E des Vieilles Ventes	0237418287

# BO des concours à gestion SIF en mai 2005

Disc.	Date	Région	Dpt - Lieu	Type	Epreuves	n°	Cloture Engt	Eng Terrain	Organisateur	Tél
CSO	22 mai	Centre VDL	28 Trizay Les Bonneval		E3 E2 E1	3403	13 mai	OUI	Ecuries de Milsay	0237473259
CCE	22 mai	Centre VDL	37 Joue Les Tours		OP1 OP2 OP3 B2P C2P D2P	1129	13 mai	NON	La Galopade	0662841328
TRC	22 mai	Centre VDL	41 La Ferte St Cyr		TR1 TR2	1471	13 mai	OUI	Ecuries de St Cyr	0254879100
CSO	22 mai	Centre VDL	45 Marcilly en Villette		A1 A2 B2P C2P D2P E1 E2 OP1 OP2 OP3	2354	13 mai	NON	C E de Marcilly	0238761959
ATT	22 mai	Centre VDL	45 Marcilly en Villette	CD	MOUS3-CD POU3-CD BJ3-CD BJ2-CD MIN3-CD MIN2-CD CAD2-CD JJS2-CD JJS1P-CD	2353	13 mai	NON	C E de Marcilly	0238761959
EQF	22 mai	Centre VDL	45 Orleans la Source		A B C D E A OPEN	1013	13 mai	NON	Poney Club d'Orleans	0238692565
DRE	22 mai	Champ.Ard.	51 Mourmelon Le Petit	CR	OP3 OP2 E2 E1 B3P-CR B2P-CR C2P-CR D2P-CR B1P-CR C1P-CR D1P-CR	3301	13 mai	NON	Haras du Closeau	0326660489
CSO	22 mai	Champ.Ard.	51 Chalons en Champagne	CR	OP3 B3-CR C3-CR D3-CR E+3-CR E3-CR B2-CR C2-CR D2-CR E2-CR A2-CR A1-CR B1-CR C1-CR D1-CR E1-CR	3394	13 mai	OUI	Assoc Hipp Le Destrier	
DRE	22 mai	Cote d Az.	06 Nice		E3 E2 E1 E2 E1 L	1247	13 mai	NON	Nice Concours Hippiques	0660182431
CSO	22 mai	Cote d Az.	83 Carnoules		E2 E1	2247	13 mai	OUI	C E et P C des Suves	0494284141
HUN	22 mai	Cote d Az.	83 Villecroze	CR	E3-CR E2-CR E1-CR	1213	13 mai	NON	Le Jas de Barna	0494859160
CSO	22 mai	Fr. Comte	25 Valentigney		E2 E1	2856	13 mai	OUI	CH du Pays de Montbelliard	0381379161
CSO	22 mai	Fr. Comte	25 Boujailles	CD	E2-CD E3-CD E1-CD	3609	13 mai	NON	A H de la Foret de Joux	0381493740
CSO	22 mai	Ile de Fr.	77 Ozoir la Ferriere		A1 A2 OP1 B1P C1P D1P B2P C2P D2P BOI COI DOI E1 E2 OP3P	1323	13 mai	NON	Assoc Poney Club d'Ozoir	0160026632
CSO	22 mai	Ile de Fr.	77 Fontainebleau	CD	E1-CD E2-CD E3-CD	2412	13 mai	NON	Cde de Seine et Marne	0160390455
CCE	22 mai	Ile de Fr.	77 Fontainebleau	CD	B1-CD C1-CD D1-CD E1-CD E+1-CD E2-CD E+2-CD	3093	13 mai	NON	Cde de Seine et Marne	0680229413
DRE	22 mai	Ile de Fr.	77 Fontainebleau	CD	E1-CD E2-CD E3-CD	2225	13 mai	NON	Cde de Seine et Marne	0160390455
PMG	22 mai	Ile de Fr.	77 Fontainebleau	CD	MG1-CD MG2-CD MG3-CD PG1-CD PG2-CD PG3-CD PA1-CD PA2-CD PA3-CD SG1-CD SG2-CD	2401	13 mai	NON	Cde de Seine et Marne	0160390455
BAR	22 mai	Ile de Fr.	77 Fontainebleau	CD	E-CD	2407	13 mai	NON	Cde de Seine et Marne	0160390455
ATT	22 mai	Ile de Fr.	77 Fontainebleau	CD	BJ1-CD BJ1P-CD BJ2-CD BJ3-CD CAD1-CD CAD1P-CD CAD2-CD CAD3-CD JJS1-CD JJS1P-CD JJS2-CD JJS3-CD MIN1-CD MIN1P-CD MIN2-CD MIN3-CD MOUS3-CD POU3-CD	1990	13 mai	NON	Cde de Seine et Marne	0160390455
EQF	22 mai	Ile de Fr.	77 Fontainebleau	CD	A-CD OPEN	2405	13 mai	NON	Cde de Seine et Marne	0160390455
HUN	22 mai	Ile de Fr.	77 Fontainebleau	CD	B1-CD C1-CD D1-CD E1-CD E2-CD E3-CD	2406	13 mai	NON	Cde de Seine et Marne	0160390455
HUN	22 mai	Ile de Fr.	78 St Germain en Laye		E1 E2 E3	0767	13 mai	NON	C H de la Jonction	0139730537
CCE	22 mai	Ile de Fr.	78 St Quentin en Yvel.		A1 A2	2716	13 mai	NON	CEBL St Quentin en Yvel.	0130164446
CSO	22 mai	Ile de Fr.	78 Levis Saint Nom		B2 OP3 OP2 OP1	0599	13 mai	NON	Jmo Equitation	0686424452
CSO	22 mai	Ile de Fr.	78 Jouy en Josas		E1 E2 OP3P	2551	13 mai	NON	C H de Vilvert	0146263120
CCE	22 mai	Ile de Fr.	91 Le Val St Germain	CD	E+1-CD E1-CD E+2-CD E2-CD E+3-CD E3-CD E1 E2 E3 D2P C2P B2P D3P C3P B3P	1589	13 mai	NON	C E de la Licorne	0164589476
CSO	22 mai	Ile de Fr.	91 Boissy la Riviere		OP2 E2 OP1 E1 OP3 A2 A1 E3	0710	13 mai	NON	Ecuries du Montoir	0160809113
CSO	22 mai	Ile de Fr.	91 Lardy	CD	E2 E1 E3 A2-CD A1-CD B2 B3	3294	13 mai	OUI	C E P C de Lardy	0160826527
CSO	22 mai	Ile de Fr.	91 Milly la Foret		D2P C2P OP3P D1P C1P	2007	13 mai	NON	C E de Milly la Foret	0164987559
CCE	22 mai	Ile de Fr.	92 Marnes la Coquette		E1 E2	2210	13 mai	NON	A S Jardysports	0147013535
TRC	22 mai	Ile de Fr.	92 Marnes la Coquette		TR1 TR2	2209	13 mai	NON	A S Jardysports	0147013535
DRE	22 mai	Ile de Fr.	94 Paris Bois de Vinc.	CD	E1-CD E2-CD E3-CD	2240	13 mai	NON	C H du Bois de Vincennes	0148730128
CSO	22 mai	Ile de Fr.	94 Marolles en Brie	CR	A1-CR A2-CR	0910	13 mai	NON	C H Municipal de St Maur	0145952727
END	22 mai	Ile de Fr.	95 Vigny		END1 END2 END3	3437	13 mai	OUI	Ecuries du Centaure	0134661051
CCE	22 mai	L. Rouss.	34 A Définir	CR	B1-CR B1P-CR B2-CR B2P-CR B3-CR B3P-CR C1-CR C2-CR C1P-CR C2P-CR C3-CR C3P-CR D1-CR D1P-CR D2-CR D2P-CR D3-CR D3P-CR E+1-CR E+2-CR E+3-CR E1-CR E1P-CR E2-CR E2P-CR E3-CR E3P-CR A1-CR A2-CR	3506	13 mai	NON	Cre Languedoc Roussillon	0467417853
HB	22 mai	L. Rouss.	34 Cre A Définir	CR	BENJ2-CR CAD2-CR CADE2-CR FR1S2-CR FR2S2-CR FR3S2-CR JUN2-CR MIN2-CR MOUS2-CR MR1S2-CR MR2S2-CR MR3S2-CR POU3-CR	3560	13 mai	NON	Cre Languedoc Roussillon	0467417853
CSO	22 mai	Limousin	87 Sereilhac		E3 E2 E1	1480	13 mai	OUI	C E Les Seychas	0555391106
CSO	22 mai	Lorraine	54 Damelevieres		E2 E3 E1	1760	13 mai	NON	Ecole de Saulcy	0383750751
TRC	22 mai	Lorraine	54 Villacourt		TR1 TR2	1258	13 mai	NON	Equi Libre	0611564937
TRC	22 mai	Lorraine	54 Villacourt		DPT	1889	13 mai	NON	Equi Libre	0611564937
DRE	22 mai	Lorraine	54 Toul		D11 E11 E21 E31 E1L E2L D2P OP3P	3605	13 mai	NON	Promequestre	0383432529
CCE	22 mai	Lorraine	54 Seichamps		E2 E1	2629	13 mai	NON	A C Oxe de Seichamps	0383217975
CSO	22 mai	Lorraine	57 Thionville Manom	CD	B2-CD C2-CD D2-CD E2-CD B3-CD C3-CD D3-CD E3-CD A2-CD A1-CD B1-CD C1-CD D1-CD E1-CD	1737	13 mai	NON	S H de Thionville Manom	0614551702
END	22 mai	Midi Pyr.	12 St Victor et Melvieu		END3 END2 END1 END1 END2	2544	13 mai	NON	A F R Vaxergues	0565980330
CCE	22 mai	Midi Pyr.	32 Lussan		E1 E+1 E2 E+2 E3 E+3	3404	13 mai	NON	Le Cheval Vert	0562659347
DRE	22 mai	Midi Pyr.	32 Lussan		E1 E+1 E2 E+2 E3 E+3	3405	13 mai	NON	Le Cheval Vert	0562659347



# BO des concours à gestion SIF en mai 2005

Disc.	Date	Région	Dpt - Lieu	Type	Epreuves	n°	Cloture Engt	Eng Terrain	Organisateur	Tél
CSO	22 mai	Midi Pyr.	81 Damiatte	CR	A1-CR A2-CR C1-CR D1-CR B2-CR C2-CR B3-CR C3-CR D3-CR B1P-CR C1P-CR D1P- CR B2P-CR C2P-CR D2P-CR B3P-CR C3P-CR D3P-CR B1-CR D2-CR	2866	13 mai	OUI	C H de Corbiere	0563706128
CSO	22 mai	Nord PDC	59 Maubeuge	CD	E1 C2 D2 E2 E3	2286	13 mai	NON	C H Les Chamborans	0608274424
CCE	22 mai	Nord PDC	59 Spycher	CD	E2 E1-CD	3433	13 mai	NON	S H de Dunkerque	0328270920
CCE	22 mai	Nord PDC	59 Dunkerque	CD	E2 E1-CD	3449	13 mai	NON	S H de Dunkerque	0328270920
ATT	22 mai	Nord PDC	59 Coudekerque Village	CD	POUS3-CD MOUS3-CD BJ3-CD MIN3-CD CAD3-CD JJS3-CD BJ2-CD MIN2-CD CAD2- CD JJS2-CD BJ1-CD MIN1-CD CAD1-CD JJS1-CD CAD1P-CD JJS1P-CD	1573	13 mai	NON	Elevage St Winoc	0328642808
CSO	22 mai	Nord PDC	59 Dechy	CR	B3P-CR C3P-CR D3P-CR B2P-CR BOI C2P- CR COI D2P-CR DOI B1P-CR C1P-CR D1P- CR B2-CR C2-CR A2-CR D2-CR A1-CR B1-CR C1-CR D1-CR	3056	13 mai	NON	Dechy Equitation	0327973700
CSO	22 mai	Nord PDC	62 Calais	CD	E3-CD E2-CD E1-CD	1951	13 mai	NON	C E de Calais	0321192938
CSO	22 mai	Normandie	14 Caen	CR	A1-CR A2-CR B1-CR B2-CR B3-CR C1-CR C2- CR C3-CR D1-CR D2-CR D3-CR E1-CR E2-CR E3-CR B2P B3P C1P C2P C3P D1P D2P D3P	1397	13 mai	NON	S H U de Caen	0231445968
CCE	22 mai	Normandie	27 Les Andelys	CD	E1-CD E+1-CD E2-CD E+2-CD E3-CD E+3- CD OP3P	3402	13 mai	OUI	Domaine Equ de la Bonde	0232557703
PMG	22 mai	Normandie	27 Les Andelys	CD	BENJ-CD CAD-CD MG1-CD MG2-CD MG3-CD MIN-CD OP+-CD OPEN-CD PA1-CD PA2-CD PA3-CD PG1-CD PG2-CD PG3-CD POU3-CD SG1-CD SG2-CD	1174	13 mai	NON	Domaine Equ de la Bonde	0232557703
EQF	22 mai	Normandie	27 Les Andelys	CD	A-CD B-CD C-CD D-CD E-CD E-CD D-CD C- CD B-CD A-CD	1177	13 mai	OUI	Domaine Equ de la Bonde	0232557703
HUN	22 mai	Normandie	27 St Denis le Ferment	CD	B1-CD B2-CD B3-CD C1-CD C2-CD C3- CD D1-CD D2-CD D3-CD E+1-CD E+2-CD E+3-CD E1-CD E2-CD E3-CD OP1 OP2 OP3 TR1 TR2 DPT	1152	13 mai	OUI	Domaine Equ de la Bonde	0232557703
TRC	22 mai	Normandie	27 Les Andelys	CD	D1P-CD C1P-CD B1P-CD D2P-CD C2P-CD B2P-CD A1-CD A2-CD D3P-CD C3P-CD B3P- CD E1-CD D1-CD C1-CD B1-CD E2-CD D2-CD C2-CD B2-CD	3263	13 mai	OUI	S H R du Vexin Normand	0233556009
END	22 mai	Normandie	27 Les Andelys Tosny	CD	END3-CD END2-CD END1-CD END1-CD	2673	13 mai	NON	Ceer de Normandie	0614472500
CSO	22 mai	Normandie	50 Saint Lo	CD	B3P C3P D3P OP1 A2 A1 B2P BOI C2P COI D2P DOI B1P C1P D1P	2284	13 mai	NON	La Gourmette St Loise	0233572706
DRE	22 mai	Normandie	50 Barneville Carteret	CD	E3I E2I E1I	1774	13 mai	NON	A Cheval	0233049363
CSO	22 mai	Pays Loire	44 La Chapelle/Erdre	CD	E1 D1 C1 B1 E1 D2 C2 B2 A2 B3 C3 D3 E3	0975	13 mai	OUI	Assoc de Port Barbe	0240728932
CCE	22 mai	Pays Loire	44 Bouguenais	CD	A1 B1 C1 D1 E1 E+1 A2	1755	13 mai	NON	Ecuries du Clos	0240320927
DRE	22 mai	Pays Loire	44 Bouguenais	CD	OP1I OP2I	1765	13 mai	NON	Ecuries du Clos	0240320927
CPC	22 mai	Pays Loire	44 Bouguenais	CD	OPEN	1757	13 mai	NON	Ecuries du Clos	0240320927
CCE	22 mai	Pays Loire	44 Sainte Luce sur Loire	CD	B3P-CD C3P-CD D3P-CD B2P-CD C2P-CD D2P-CD B1P-CD C1P-CD D1P-CD	2482	13 mai	NON	C E R V A L	0240257016
PMG	22 mai	Pays Loire	49 Avrille	CD	MG1 MG2 MG3 PG1 PG2 PG3 PA1 PA2 PA3 SG1 SG2	1756	13 mai	NON	Poney Club de L Adeziere	0241693342
TRC	22 mai	Pays Loire	49 La Lande Chasles	CD	TR1-CD TR2-CD	2593	13 mai	NON	C T E la Landelle	0241823594
CSO	22 mai	Pays Loire	49 Savennieres	CD	E2 E1 OP3 OP2 OP1 D2P D1P	2444	13 mai	NON	Ecuries D Anjou	0241739364
CSO	22 mai	Pays Loire	53 Mezangers	CD	OP3 OP2 OP1 B3P-CD C3P-CD D3P-CD B2P-CD C2P-CD D2P-CD B1P-CD C1P-CD D1P-CD E2	3635	13 mai	NON	P C du Gue de Selle	0243906280
CCE	22 mai	Pays Loire	72 Mansigne	CD	B2 OP3 OP3P B2P C2P D2P E2 E1	1411	13 mai	NON	Poney Club la Blony	0243461066
CSO	22 mai	Pays Loire	72 Le Mans	CD	OP3 OP2 OP1 E1 D2P B1E C1E D1E B1	1842	13 mai	NON	Assoc des Bouleries	0243896693
CSO	22 mai	Pays Loire	85 La Roche sur Yon	CD	A1-CD A2-CD B1-CD B2-CD B3-CD C1-CD C2- CD C3-CD D1-CD D2-CD D3-CD E+1 E+2 E1 E2	1219	13 mai	NON	Poney Club Yonnais	0612425542
DRE	22 mai	Pays Loire	85 Damvix	CD	E1I E2I E3I E2L	1759	13 mai	OUI	S H Sud Vendee	0251871389
CSO	22 mai	Picardie	02 Charly	CD	OP1 OP2 OP3 B2P C2P D2P B3P C3P D3P BOI COI DOI	2524	13 mai	NON	Black Beauty Club	0323820985
CCE	22 mai	Picardie	60 La Chapelle Aux Pots	CD	E1P D1P C1P B1P E2P D2P C2P B2P OP3P B3P E1-CD E2-CD E3-CD D1-CD D2- CD D3-CD C1-CD C2-CD B1-CD B2-CD	1674	13 mai	NON	C E de la Hulotte	0344805431
VOL	22 mai	Picardie	60 La Chapelle Aux Pots	CD	6V1-CD 6V2-CD 6V3-CD	1679	13 mai	NON	C E de la Hulotte	0344805431
ATT	22 mai	Picardie	60 Songeons	CD	BJ1-CD MIN1-CD CAD1-CD JJS1-CD MOUS3- CD POU3-CD BJ3-CD MIN3-CD CAD3-CD JJS3-CD	3669	13 mai	NON	A R A P	0344767385
CSO	22 mai	Picardie	60 Compiègne	CD	A1-CD B1-CD C1-CD D1-CD E1-CD E+1-CD A2-CD B2-CD C2-CD D2-CD E2-CD E+2-CD B1P-CD C1P-CD D1P-CD B2P-CD C2P-CD D2P-CD B3P-CD C3P-CD D3P-CD BOI COI DOI	3539	13 mai	NON	Cde de l'Oise	0344850156

# BO des concours à gestion SIF en mai 2005

Disc.	Date	Région	Dpt - Lieu	Type	Epreuves	n°	Cloture Engt	Eng Terrain	Organisateur	Tél
HUN	22 mai	Picardie	80 Saveuse	CD	E1-CD E2-CD E3-CD	0535	13 mai	NON	Le Domaine de Saveuse	0322541300
CCE	22 mai	Poitou Ch.	17 St Pierre d'Oleron		OP3 OP3P	1336	13 mai	OUI	Cde de Charente Maritime	0546418218
CCE	22 mai	Poitou Ch.	17 Saint Pierre		B2 B2P B1 B1P C2 C2P C1 C1P D2 D2P D1 D1P E2 E2P E1 E1P E+1 E+2	1338	13 mai	OUI	Cde de Charente Maritime	0546418218
DRE	22 mai	Poitou Ch.	17 St Trojan Les Bains		E1 E2 E+1 E+2	2480	13 mai	NON	Cde de Charente Maritime	0546418218
TRC	22 mai	Poitou Ch.	17 Saint Palais sur Mer		TR1 TR2	1350	13 mai	NON	Cde de Charente Maritime	0546418218
TRC	22 mai	Poitou Ch.	79 St Remy		TR1 TR2	3416	13 mai	OUI	Relais Equestre Equinoxe	0549794567
CSO	22 mai	Poitou Ch.	79 St Martin de Sanzay		B3 C2P D2 OP3 OP2 OP1 E2 E1 B2P	2803	13 mai	NON	C E des Greles	0617244356
CSO	22 mai	Poitou Ch.	86 St Benoit	CI	B2-CI B1-CI C2-CI C1-CI D2-CI D1-CI A2-CI A1-CI B3P-CI B2P-CI B1P-CI C3P-CI C2P-CI C1P-CI D3P-CI D2P-CI D1P-CI	1632	13 mai	NON	Le Clos des Groges	0549525354
CSO	22 mai	Provence	13 Istres	CR	B1-CR C1-CR D1-CR E1-CR E2-CR B2P-CR C2P-CR D2P-CR B1P-CR C1P-CR D1P-CR B2 C2 D2	2034	13 mai	NON	C E d'Istres	0442552039
TRC	22 mai	Provence	84 Pertuis	CD	DPT TR2-CD	2991	13 mai	NON	Haras des Oliviers	0609530497
CSO	22 mai	Rhone Alp.	01 St Didier/Chalonne		OP3 OP2 OP1	3395	13 mai	OUI	A E S Les Amis du Moulin	0474049232
DRE	22 mai	Rhone Alp.	01 Echenevex		E1 E2	1307	13 mai	NON	Les Poneys d'Echenevex	0450415766
TRC	22 mai	Rhone Alp.	07 Desaignes		OPEN TR1 TR2	3010	13 mai	NON	C E Le Vergier	0475066152
CSO	22 mai	Rhone Alp.	26 Tulette		B2P BOI C2P COI DOI OP3P OP2 A2 A1 B1 C1 D1 E1 D2P	0827	13 mai	OUI	Oxer des Templiers	0475983406
PMG	22 mai	Rhone Alp.	38 Saint Romain de Jalionas	CR	MG1-CR MG2-CR MG3-CR PA1-CR PA2-CR PA3 -CR PG1-CR PG2-CR PG3-CR SG1-CR SG2-CR	2380	13 mai	NON	Poney Club du Peillard	0474909981
TRC	22 mai	Rhone Alp.	38 Courtenay		TR1 TR2	0823	13 mai	NON	F E de By	0474808432
TRC	22 mai	Rhone Alp.	38 Courtenay		DPT	0824	13 mai	OUI	F E de By	0474808432
ATT	22 mai	Rhone Alp.	42 Craintilleux	CR	MOUS3-CR POUS3-CR BJ3-CR MIN3-CR CAD3-CR JJS3-CR	3408	13 mai	OUI	Poney 2000	0477947104
CSO	22 mai	Rhone Alp.	42 St Galmier		E1 D1 C1 B1 E2 D2 C2 B2 B3P C3P D3P B2P BOI C2P COI D2P DOI B1P C1P D1P	2640	13 mai	OUI	Ass. Cav. Baldomeriens	0477949283
BAR	22 mai	Rhone Alp.	42 Chalan Le Comtal		A B C D E OPEN A B C D E	1704	13 mai	NON	Poney Nature	0477761353
CSO	22 mai	Rhone Alp.	73 N D des Millieres		E2 D2 C2 B2 A1 A2 OP3 E1 D1 C1 B1	2636	13 mai	NON	C E des Millieres	0479386021
TRC	25 mai	Auvergne	15 Chalinargues		REG INVR	3627	13 mai	NON	Côte du Cantal	0471474123
HB	27 mai	Centre VDL	41 Champ de France Feminin	CN	N2F CN N3F CN N4F CN N5F CN N6F CN CRITF	3932	13 mai	NON	FFE Club	0254944600
TRC	28 mai	Aquitaine	33 St Aubin de Branne		REG INVR	3187	20 mai	NON	C E Equit Libre	0557846887
CCE	28 mai	Auvergne	03 Coulandon		D1P D2P C1P	3036	20 mai	NON	Carbone Compet. Equ.	0470463916
HUN	28 mai	Bourgogne	21 Quetigny	CR	E1-CR	1807	20 mai	NON	C S E de Quetigny	0610710148
HB	28 mai	Centre VDL	41 Lamotte Beuvron		ELITF	3084	20 mai	NON	Ffe Club	0254944646
CSO	28 mai	Corse	20 Porto Vecchio G H C		E2 E1	2109	20 mai	OUI	Golfe Horse Club	0618460603
CSO	28 mai	Fr. Comte	25 Boujailles		OP2 OP1 B2 C2 D2 D1P C1P B1P	3454	20 mai	OUI	Ecurie de la Foret de Joux	0381493484
CSO	28 mai	Lorraine	54 Rosieres aux Salines		B2P BOI C2P COI D2P DOI B1P C1P D1P	2739	20 mai	NON	P C de Nancy	0383988132
CSO	28 mai	Nord PDC	62 Henin Beaumont		E2 E1	3142	20 mai	NON	Ecurie de la Peupleraie	0321201580
DRE	28 mai	Normandie	61 Sees		GPEL	2016	20 mai	NON	C E Sagien	0233275511
CSO	28 mai	Picardie	80 Peronne		E3 E2 E1	1838	20 mai	OUI	S H R de Peronne	0322733350
DRE	28 mai	Poitou Ch.	86 Saint Cyr		OP1 OP1L B3P OP3P B2P C2P D2P	1644	20 mai	OUI	Stade Poitevin Horse Ball	0549886915
VOL	29 mai	Alsace	67 Eckbolsheim		6V1 6V2 6V3 9V1 9V2 9V3	1404	20 mai	NON	S H R U St Hubert	0388771276
DRE	29 mai	Alsace	68 Colmar		OP3 OP2 OP1	2509	20 mai	NON	S H de Colmar	0389411692
CSO	29 mai	Aquitaine	33 Braud et Saint Louis		E3 E2 E1	2212	20 mai	NON	Ecuries Hauts de Gironde	0603457355
CSO	29 mai	Aquitaine	33 Mios		E1 E2 E3 OP1 OP2 OP3	1055	20 mai	NON	Mios Equi Promo 92	0556264360
CSO	29 mai	Aquitaine	33 Andernos		OP3 OP2 OP1 B2P C2P D2P	2058	20 mai	NON	Ecuries d'Andernos	0556822716
CCE	29 mai	Aquitaine	33 Jau Dignac Loirac		B2 OP3 OP2 OP1 B3P OP3P E2 E1 B2P C2P D2P C1P D1P A1 A2	1028	20 mai	NON	Ecurie Todor Light	0678929839
CSO	29 mai	Aquitaine	64 Pau Lons		E2 OP2 B2P BOI C2P COI D2P DOI OP3 A2 A1 B3P OP3P B1 OP1 E1 C1P D1P	2910	20 mai	OUI	C E du Bearn	0559321441
CSO	29 mai	Auvergne	03 Le Vernet		OP2 OP3 OP1	1976	20 mai	NON	C E et P C de la Forge	0470982476
END	29 mai	Auvergne	15 Chalinargues		END1 END2 END3	3614	20 mai	NON	Ass Cheval Decouverte	0471474123
DRE	29 mai	Auvergne	63 Le Mont Dore	CD	E3-CD E1-CD E2-CD	2892	20 mai	NON	Ecuries de la Dordogne	0473650382
PMG	29 mai	Auvergne	63 Le Mont Dore	CD	PG3-CD PA3-CD PG2-CD	2895	20 mai	NON	Ecuries de la Dordogne	0473650382
HB	29 mai	Auvergne	63 Le Mont Dore	CD	BENJ2-CD MR3S2-CD	2893	20 mai	NON	Ecuries de la Dordogne	0473650382
VOL	29 mai	Auvergne	63 Le Mont Dore	CD	6V2-CD 6V3-CD 6V1-CD	2894	20 mai	NON	Ecuries de la Dordogne	0473650382
HUN	29 mai	Bourgogne	21 Quetigny	CR	E1-CR	1810	20 mai	NON	C S E de Quetigny	0610710148
TRC	29 mai	Bourgogne	71 Sennecey Le Gd		OPEN DPT TR1 TR2	2779	20 mai	OUI	Haras P C du Moulin	0608993312
CSO	29 mai	Bourgogne	71 Ouroux sur Saone		E3 E2 E1	2095	20 mai	OUI	Cavaliers de L Ecurie Boi	0385960070
DRE	29 mai	Bourgogne	71 Bosjean		OP3 OP2 OP1	1359	20 mai	NON	Cavaliers de la Cheneraie	0385747641
CSO	29 mai	Bretagne	22 Plerin		OP2 OP1 OP3P E3P A1 A2 B1 B2P B1P C2P C1P D2P E2P D1P E1P	3435	20 mai	OUI	Pony Express	0296747081
CSO	29 mai	Bretagne	29 Elliant		OP3P C2P C1P D2P D1P A2 A1 B1 OP2 OP1	1366	20 mai	OUI	Ecuries de Cornouaille	0298941006
CSO	29 mai	Bretagne	29 Mahalon		E1 E2	2923	20 mai	NON	C E du Goyen	0298705104
CSO	29 mai	Centre VDL	18 Farges Allichamps		D1P D2P D3P C2P B2P A1 B3 OP3 OP2 OP1 E2P E3 E1	2594	20 mai	OUI	Le Rio Javar	0248610016

# BO des concours à gestion SIF en mai 2005

Disc.	Date	Région	Dpt - Lieu	Type	Epreuves	n°	Cloture Engt	Eng Terrain	Organisateur	Tél
CSO	29 mai	Centre VDL	28 Treon		A1 A2 C1P C2P D1P D2P E1 E2 OP1 OP2 OP3 OP3P B2P B3P	0788	20 mai	OUI	Base Equ. Raid Aventure	0237822689
CSO	29 mai	Centre VDL	41 St Gervais la Foret		E2 E1	1506	20 mai	OUI	Ass P C de St Gervais	0254427765
HB	29 mai	Centre VDL	41 Lamotte Beuvron		ELITF	3086	20 mai	NON	Ffe Club	0254944646
CSO	29 mai	Centre VDL	45 Griselles		OP3 A2 A1 OP2 D2 E2 B1 OP1 E1 D3P C2P D2P C1P D1P	2363	20 mai	NON	Poney Club des Joncs	0238260216
CSO	29 mai	Centre VDL	45 Marigny Les Usages		OP3 OP2 OP1 E2 E1 B3 C2 C2P C3 C3P D2 D2P D3 D3P OP3P	2180	20 mai	OUI	C E Le Lugere	0238750794
CCE	29 mai	Centre VDL	45 Sandillon	CD	B1-CD C1-CD D1-CD E1-CD E2-CD B1P C1P B2P C2P D2P OP3P	3322	20 mai	OUI	Maurice Besson Ass Concours	0238411288
END	29 mai	Centre VDL	45 Amilly		END1 END2 END3	1344	20 mai	NON	Les Ecuries des Couleurs	0613578275
CSO	29 mai	Champ.Ard.	08 Balan		E3 E2 E1	0651	20 mai	NON	La Botte d'Or Espace Equ.	0324292491
HUN	29 mai	Champ.Ard.	08 Balan	CD	E3-CD E2-CD E1-CD	0650	20 mai	NON	La Botte d'Or Espace Equ.	0324292491
CSO	29 mai	Champ.Ard.	10 Troyes Menois	CD	B3P-CD C3P-CD D3P-CD B2P-CD C2P-CD D2P-CD B1P-CD C1P-CD D1P-CD E3 E2 E1	2132	20 mai	NON	C E de Menois	0325415806
CSO	29 mai	Corse	20 Porto Vecchio G H C		E2 E1	2110	20 mai	OUI	Golfe Horse Club	0618460603
CCE	29 mai	Fr. Comte	25 Geneuille	CD	E3-CD E2-CD OP3P OP2 E1-CD E+1-CD	2861	20 mai	NON	Equi Libre	0603951273
TRC	29 mai	Fr. Comte	25 Mathay	CD	TR2-CD TR1-CD DPT OPEN	2116	20 mai	NON	A S L Eperon de Mathay	0381370865
CSO	29 mai	Fr. Comte	25 Maiche		E3 E2 E1	3457	20 mai	NON	La Cravache du Pl. Maiche	0381640460
CSO	29 mai	Fr. Comte	25 Boujailles		OP2 OP1 B2 C2 D2 D1P C1P B1P	3455	20 mai	OUI	Ecurie de la Foret de Joux	0381493484
BAR	29 mai	Ile de Fr.	77 Solers		A B C D E	3468	20 mai	OUI	Haras des Htes Fontaines	0164067421
CCE	29 mai	Ile de Fr.	77 Sammeron		OP1 OP2 OP3 B1P C1P B2P C2P D2P OP3P	3029	20 mai	OUI	Poney Club de Sammeron	0160222032
CSO	29 mai	Ile de Fr.	77 Pringy		D2P E1 OP3P E2 OP1 OP2 OP3	2977	20 mai	NON	C E et P C de Pringy	0164098462
DRE	29 mai	Ile de Fr.	77 Jablines	CR	B1P-CR B2P-CR C1P-CR C2P-CR D1P-CR D2P-CR D3P-CR C3P-CR B3P-CR E1 E1 E2 E1 E2 E3 B1-CR B2-CR C1-CR C2-CR D1-CR D2-CR	2251	20 mai	NON	CE Base Loisirs de Jablines	0160264999
DRE	29 mai	Ile de Fr.	77 Chailly en Biere		OP1 OP2 OP3	1395	20 mai	NON	P C la Roche Cassee	0614508844
CSO	29 mai	Ile de Fr.	77 Dhuisy		E2 E1 OP1 OP2 OP3	3469	20 mai	NON	Poney Club de Dhuisy	0164356051
CSO	29 mai	Ile de Fr.	77 Jouarre		OP1 B2P C2P D2P A2 A1 B1P C1P D1P	0813	20 mai	OUI	Ecuries du Grand Courroy	0164031099
DRE	29 mai	Ile de Fr.	78 St Quentin en Yvel.		E1 E2 E3	2719	20 mai	NON	C E B L St Quentin en Yv	0130164446
HUN	29 mai	Ile de Fr.	78 St Quentin en Yvel.		E1 E2	2717	20 mai	NON	C E B L St Quentin en Yv.	0130164446
CSO	29 mai	Ile de Fr.	91 Ballancourt		A1 A2 OP1 OP2 B2P C2P D2P B1P C1P D1P B3P OP3P	2793	20 mai	NON	Poney Club de Reve	0164933436
CSO	29 mai	Ile de Fr.	91 Boissy Ss St Yon	CD	E3-CD E+3-CD E2-CD E+2-CD E1-CD E+1-CD	1772	20 mai	OUI	C E la Courbette	0164913114
TRC	29 mai	Ile de Fr.	91 La Fontaine aux Cossons		DPT TR1 TR2	2848	20 mai	NON	La Licorne Centre Equ.	0164589476
TRC	29 mai	Ile de Fr.	91 La Fontaine aux Cossons	REG		2801	20 mai	NON	La Licorne Centre Equ.	0164589476
CCE	29 mai	Ile de Fr.	92 Sevres	CR	A1-CR A2-CR	2527	20 mai	NON	Poney Club de Brimborion	0146263120
CCE	29 mai	Ile de Fr.	92 Marnes la Coquette	CD	B1P-CD B2P-CD B3P-CD C1P-CD C2P-CD C3P-CD D1P-CD D2P-CD D3P-CD	2205	20 mai	NON	A S Jardysports	0147013535
CSO	29 mai	Ile de Fr.	94 Bois de Vincennes	CD	E1-CD E+1-CD OP1 E2-CD E+2-CD OP2 E3- CD E+3-CD OP3	2292	20 mai	NON	Club Bayard Equitation	0143654687
CCE	29 mai	Ile de Fr.	94 Marolles en Brie		OP1 OP2	3432	20 mai	NON	C H Municipal de St Maur	0145952727
CSO	29 mai	Ile de Fr.	95 Andilly		E2 E3 E1	2630	20 mai	OUI	C H de la Foret	0614107379
CCE	29 mai	Ile de Fr.	95 Meriel		E1 E2 E+1 E+2 OP1	0671	20 mai	NON	C E de Meriel	0130364752
CSO	29 mai	L. Rouss.	11 Ouveillan	CD	E3-CD OP3 E2-CD E1-CD D1-CD E+1-CD	2813	20 mai	OUI	C E de l'Etang d'Ouveillan	0468469967
CSO	29 mai	L. Rouss.	34 CE des Bruyeres Aniane		E3 E2 E1	2687	20 mai	NON	C E des Bruyeres	0467577556
DRE	29 mai	L. Rouss.	48 Chirac		OP3 OP2 OP1	2277	20 mai	OUI	Ass Ecurie de Retz	0466327734
CSO	29 mai	L. Rouss.	66 Bages		OP2 E1 A2 OP3 B3P B2P C3P C2P COI D3P D2P D1P E2	2932	20 mai	NON	Bages Equitation	0612801048
CSO	29 mai	Limousin	19 Eygurande		E2 E1	1710	20 mai	NON	Eperon de Haute Correz	0555943871
CCE	29 mai	Limousin	87 Saint Just Le Martel		C1P C2P D1P D2P E+1 E1 E+2 E2	2422	20 mai	NON	Ecuries de Bellefond	0555092183
CSO	29 mai	Limousin	87 Razes		E3 E2 E1	1911	20 mai	NON	CE Le Moulin d'Aiguemarde	0555712884
CSO	29 mai	Lorraine	54 Rosieres aux Salines	CD	B3-CD C3-CD D3-CD B2-CD C2-CD D2-CD B1-CD C1-CD D1-CD B2P-CD BOI C2P-CD COI D2P-CD DOI B1P-CD C1P-CD D1P-CD	2748	20 mai	NON	P C de Nancy	0383988132
HUN	29 mai	Lorraine	54 Dommartin Amance		OP2 OP1	3020	20 mai	OUI	Ass Prop&Cav du Piroue	0383311741
CSO	29 mai	Lorraine	57 Sarreguemines		B2 C2 D2 E2 OP3 A1 A2 B1 C1 D1 C2P D2P E1	2578	20 mai	OUI	Sarreguemines Jump	0387950924
DRE	29 mai	Lorraine	88 Chantraine		OP3 OP2 D1 E1	2470	20 mai	NON	S H D Epinal	0329821633
TRC	29 mai	Lorraine	88 Ban de Sapt	CD	TR1-CD TR2-CD	2198	20 mai	NON	L'Amuserolle Rando	0329589634
TRC	29 mai	Lorraine	88 Ban de Sapt		DPT	2267	20 mai	NON	L'Amuserolle Rando	0329589634
CSO	29 mai	Midi Pyr.	12 Clairvaux		E3 E2 E1	1599	20 mai	NON	Cavaliers de la Fregiere	
CSO	29 mai	Midi Pyr.	31 Vigoulet Auzil	CD	E2 OP2 A2 B2P C2P D2P A1-CD E1-CD B1P-CD C1P-CD D1P-CD	2525	20 mai	OUI	C H de Vigoulet	0561733632
TRC	29 mai	Midi Pyr.	31 Vigoulet Auzil	CD	TR1-CD OPEN DPT	2528	20 mai	OUI	C H de Vigoulet	0561733632
DRE	29 mai	Midi Pyr.	81 Castres		E1 E2 E3 E+1 E+2 E+3	1724	20 mai	OUI	O M E de Castres	0563350208

# BO des concours à gestion SIF en mai 2005

Disc.	Date	Région	Dpt - Lieu	Type	Epreuves	n°	Cloture Engt	Eng Terrain	Organisateur	Tél
DRE	29 mai	Nord PDC	59 Erquinghem Lys	CR	B11-CR B21-CR B31-CR C11-CR C21-CR C31-CR D11-CR D21-CR D31-CR B1L-CR B2L-CR C1L-CR C2L-CR D1L-CR D2L-CR B1P-CR B2P-CR B3P-CR C1P-CR C2P-CR C3P-CR D3P-CR D2P-CR D1P-CR A-CR OPEN-CR OP11 OP1L OP21	3120	20 mai	NON	C H d'Erquinghem Lys	0320441668
DRE	29 mai	Nord PDC	59 Spycker	CD	OP31 OP21 E11-CD E1L	2102	20 mai	NON	S H de Dunkerque	0328270920
ATT	29 mai	Nord PDC	62 St Remy Au Bois	CD	MOUS3-CD POU33-CD BJ3-CD MIN3-CD CAD3-CD BJ1-CD MIN1-CD CAD1-CD JJS1-CD JJS1P-CD	3462	20 mai	NON	Le Relais des Sources	0321813130
CSO	29 mai	Nord PDC	62 Henin Beaumont	CD	C2 C1 C3P-CD C2P-CD COI C1P-CD B2 B2P-CD BOI D2 B1P-CD D3P-CD D2P-CD DOI D1P-CD D1	3130	20 mai	OUI	Ecurie de la Peupleraie	0321201580
CSO	29 mai	Nord PDC	62 Calais	CD	A1-CD B1-CD C1-CD D1-CD A2-CD B2-CD C2-CD D2-CD	1958	20 mai	NON	C E de Calais	0321192938
CSO	29 mai	Normandie	27 Boisemont		D1P C1P B1P B1 C1 D1 D2P C2P B2P B2 C2 D2 A2 A1 B3P C3P D3P OP3 OP2 OP1	3418	20 mai	OUI	Ecuries Romainebak	0686811263
CSO	29 mai	Normandie	50 Saint Lo		B3P C3P D3P OP1 A2 A1 B2P BOI C2P COI D2P DOI B1P C1P D1P	2291	20 mai	NON	La Gourmette St Loise	0233572706
CSO	29 mai	Normandie	61 Flers de L Orne		OP1 OP2 OP3P A1 A2 B2P C2P D2P D1P B3P B1	1638	20 mai	OUI	C H de Flers	0233651025
CSO	29 mai	Normandie	76 Rouen Hautot sur Seine		D3P C3P B3P D2P C2P B2P C1P D1P OP3 OP2 A1 A2 OP1 E1 E1P	1844	20 mai	NON	C E de Soquence	0235326600
CCE	29 mai	Normandie	76 Le Havre Rouelles		OP3 OP2 OP1 E1	2289	20 mai	NON	C E de Rouelles	0235471206
CSO	29 mai	Normandie	76 Montivilliers		OP1 D1 B3P C3P D3P B2P C2P D1P D2P B1P DOI	3100	20 mai	OUI	S H de Reaute	0235557852
PMG	29 mai	Pays Loire	44 St Sebastien/Loire		PG3 PG2 PG1 PA3 PA2 SG2 MG3 MG2 MG1	0795	20 mai	NON	Adaesl Club des Iles	0240805480
DRE	29 mai	Pays Loire	49 Vernoil Le Fourrier	CR	E11-CR E1L-CR E21-CR E2L-CR D3P-CR D21-CR D2L-CR C21-CR C2L-CR D2P-CR C2P-CR C1P-CR D1P-CR E2P-CR E1P-CR C3P-CR C11-CR C1L-CR D11-CR D1L-CR	1108	20 mai	NON	Haras de la Mouline	0241515495
CSO	29 mai	Pays Loire	49 Tierce		OP2 OP1 E1 OP3P C2P D2P C1P D1P A1 A2 B1 D3P	1735	20 mai	OUI	Tierce Equitation	0241421817
CSO	29 mai	Pays Loire	72 Change		OP2 E2 B1 OP1 E1 OP3P C2P D2P OP3 A2 A1 B2	1972	20 mai	NON	C H du Mans	0243400266
CCE	29 mai	Pays Loire	85 Bazoges en Pareds	CR	B1-CR B1P-CR B2-CR B2P-CR C1-CR C1P-CR C2-CR D1-CR D1P-CR D2-CR C2P-CR D2P-CR E+1-CR E+2-CR E1-CR E2-CR A1-CR A2-CR	3090	20 mai	NON	Cavaliers de Pareds	0251515902
CSO	29 mai	Picardie	02 Dampleux	CR	D1P C1P B1P B2P C2P D2P BOI COI DOI D3P C3P B3P E1-CR E2-CR E3-CR A1 A2 B1 C1 D1 OP2 OP1	1481	20 mai	OUI	E E de la Foret de Retz	0323962083
CSO	29 mai	Picardie	60 Neuilly en Thelle		A1 A2 B1P B2P B3P B2 C1P C2P C3P D1P D2P D3P E+1 E+2 E1 E2 OP2 OP3 BOI COI DOI OP1	2358	20 mai	NON	Ecuries du Captain Brown	0344265560
CCE	29 mai	Picardie	60 Coye la Foret		B1P C2P C1P D2P D1P	2608	20 mai	NON	E E Bernard Dumeige	0344212674
DRE	29 mai	Picardie	80 Salouel		E1P D1P C1P B1P E2P D2P C2P B2P E11 D11 C11 E21 D21 C21 OP31 E1L D1L C1L E2L D2L C2L	3471	20 mai	NON	Poney Club d'Amiens	0322896097
CCE	29 mai	Picardie	80 Conty		E3 E2 E+1 E1	2394	20 mai	NON	Ateliers du Val de Selle	0322416336
CSO	29 mai	Picardie	80 Peronne		OP3 OP2 OP1 B3P C3P D3P D2P DOI C2P COI B1P BOI C1P D1P	1857	20 mai	OUI	S H R de Peronne	0322733350
CSO	29 mai	Poitou Ch.	16 Barbezieux	CD	B1-CD BOI C1-CD COI D1-CD DOI B2-CD C2-CD D2-CD E3-CD E+2-CD E2-CD E1-CD E2 E1	1864	20 mai	OUI	Cde de Charente	0545611236
CSO	29 mai	Poitou Ch.	79 Le Vanneau Irleau		E2 E1	1921	20 mai	NON	Cav.&Meneurs du Marais	0549350216
PMG	29 mai	Poitou Ch.	86 Ayron	CR	PG3-CR PG2-CR PG1-CR PA1-CR PA2-CR PA3-CR MG3-CR MG2-CR MG1-CR SG2-CR	3702	20 mai	NON	Poney Club du Petit Bois	0549392360
DRE	29 mai	Poitou Ch.	86 Saint Cyr		OP11 OP1L OP3P B3P B2P C2P D2P	1645	20 mai	OUI	Stade Poitevin Horse Ball	0549886915
VOL	29 mai	Provence	04 St Michel l'Observ.	CR	6V3-CR 6V2-CR 6V1-CR	3419	20 mai	NON	C M V de la Rimourelle	0492766048
CCE	29 mai	Provence	05 Tallard	CD	E1-CD E2-CD	2463	20 mai	NON	Cavaliers du Rousine	0492579800
CSO	29 mai	Provence	05 Tallard Mon Ami Pierrot	CD	A1-CD A2-CD OP2 B2P-CD C2P-CD D2P-CD B3P-CD C3P-CD D3P-CD BOI COI DOI	3158	20 mai	NON	Mon Ami Pierrot	0492541932
CSO	29 mai	Provence	13 Peypin		A1 A2 B2 B1 B2P C2 C1 C2P C1P D2 D1 D1P D2P E2 E1	3011	20 mai	OUI	Yearling Club	0442828132
CSO	29 mai	Provence	13 Lansac		A1 A2 B2 OP2 E2 B1 OP1 E1 OP3P B2P BOI COI D2P DOI B1P C1P D1P C2P	2262	20 mai	NON	C E de Lansac	0490914287
CCE	29 mai	Rhone Alp.	07 Beaulieu	CR	A1 A2 B1 C1 D1 B1P-CR C1P-CR D1P-CR B2P-CR C2P-CR D2P-CR B3P-CR C3P-CR D3P-CR	3434	20 mai	NON	CEPC de Bonnemontesse	0475390236
CSO	29 mai	Rhone Alp.	26 Montvendre		E1 D1 C1 B1 B1P C1P D1P D2P C2P B2P B3P C3P D3P OP2 A1 A2 B2 B3 OP3 E2	1499	20 mai	OUI	Poney Club de l'Okapi	0622349150
CSO	29 mai	Rhone Alp.	38 Echirolles		A1 A2 OP3 E3 OP2 E2 E1 OP1	2425	20 mai	OUI	Etrier du Dauphine	0476985566
CSO	29 mai	Rhone Alp.	38 St Omain de Jalionas		E2 E1 C3P D3P OP1 B2P C2P D2P C1P D1P	1112	20 mai	OUI	Poney Club du Peillard	0474909981
CSO	29 mai	Rhone Alp.	42 St Just St Rambert		OP3 E2 OP1 D3P E1 D2P	2726	20 mai	OUI	CH de St Just St Rambert	0612414647
TRC	29 mai	Rhone Alp.	42 Jas		TR1 TR2	1544	20 mai	OUI	Jas Equitation	0608018960
CSO	29 mai	Rhone Alp.	73 N D des Millieres		E2 D2 C2 B2 OP3 A1 A2 E1 D1 C1 B1	2628	20 mai	NON	C E des Millieres	0479386021
TRC	29 mai	Rhone Alp.	74 Bonneville		TR1	1402	20 mai	NON	Equitation en Altitude	0450257604

## Concours à gestion FFE compet en *avril et mai 2005*

Disc	Début	Région	Catégories	Organisateur	N°	Cloture
AT	23 avr	PROVENCE 13 ARLES	el	Michel Mauchien Haras de Gimeaux Chemin Disnard 13200 ARLES T 04 90 93 11 37 / 06 82 02 21 18 F 04 90 93 11 37	200513080	12 avr
AT	23 avr	NORD 62 VERQUIGNEUL BETHUNE LABOURSE	Nat Am 3	M BELLOY Association Régionale d'Attelage 19 Rue de Bouillon 59230 SARS ET ROSIERE T 03 27 27 97 15 / 03 21 45 71 07 F 03 27 27 97 15	200562017	12 avr
AT	24 avr	POITOU CHARENTES 79 SANSAIS	el	Maison du Cheval La Garette 79270 SANSAIS T 05 49 35 35 35 F 05 49 35 35 25	200579025	12 avr
AT	30 avr	LORRAINE 55 HEUDICOURT	Nat Am 3, el	C D E Meuse 5 Route de Jametz 55600 MARVILLE T 03 82 26 60 99 / 03 29 84 58 82	200555004	19 avr
AT	30 avr	PAYS DE LOIRE 53 EVRON	el	Elisabeth Wernert Culoison 53600 St GEMMES LE ROBERT T 02 43 90 62 75 F 02 43 90 62 75	200553020	19 avr
AT	01 mai	BRETAGNE 29 PLOUGASTEL	Nat Am 4, el	M LE JONCOUR KERVENAL 29470 PLOUGASTEL T 02 98 40 68 06	200529008	19 avr
AT	05 mai	BRETAGNE 29 LOPEREC	Nat Am 4	M Jean Yves PERRON Rue Rémi COPPIN 29200 BREST T 02 98 46 56 66	200529062	26 avr
AT	08 mai	PICARDIE 80 SAINT QUENTIN EN TOURMONT	Nat Am 4, el	M J L MEZARD Ferme de la Solitude 36 chemin des Garonnes 80120 ST QUENTIN EN TOURMONT T 03 22 25 77 61 / 06 75 32 91 68 F 03 22 25 68 64	200560062	26 avr
AT	22 mai	BRETAGNE 29 LANDIVISIAU	Nat Am 4, el	M Hervé CONAN Maison Familiale Rurale 41 rue G Clemenceau 29400 LANDIVISIAU T 02 98 68 02 24 / 06 74 72 60 43 F 02 98 68 95 57	200529048	10 mai
AT	28 mai	ILE DE FRANCE 93 LA COURNEUVE	el	Jean Maurice Collette Centre Equestre UCPA Parc Départemental 93120 LA COURNEUVE T 01 48 38 62 63 F 01 48 36 02 80	200593011	17 mai
AT	04 juin	RHÔNE ALPES 42 MABLY	el, Nat Am 4	M Laurent VERNAY Le Bois Rond 42640 NOAILLY T 04 77 66 64 48 / 06 14 99 24 41	200542037	24 mai
AT	04 juin	ILE DE FRANCE 95 MAREIL EN FR.	Nat Am 4, el	M MERCIER Avenue de Louvres 95190 FONTENAY EN PARISIS T 01 34 71 10 21	200560064	24 mai
AT	04 juin	BRETAGNE 29 GUILERS	Nat Am 4, el	M Jean Jacques SEITE COAT TY OGANT 29820 GUILERS T 02 98 07 56 19	200529009	24 mai
CE	21 avr	ILE DE FRANCE 93 LA COURNEUVE I	Nat Am 4, el	M Jean Maurice COLLETTE C E U C P A Parc Départemental 93120 LA COURNEUVE T 01 48 38 62 63 F 01 48 36 02 80	200593003	12 avr
CE	23 avr	PAYS DE LA LOIRE 72 PARCE/SARTHE	Nat Am 3, Nat Am 4, el	M BEDOUET Le Port d'Avoise 72300 PARCE SUR SARTHE T 02 43 92 13 63 F 02 43 92 13 63	200572053	12 avr
CE	23 avr	NORD 59 WALLERS	Nat Am 3, Nat Am 4, el	M Etienne CARON 32 Rue Blanqui 59135 WALLERS T 03 27 35 66 70 / 06 10 74 04 31 F 03 27 35 66 70	200559085	12 avr
CE	23 avr	NORMANDIE 50 ST HILAIRE DU HARCOUET	Nat Am 3, Nat Am 4, el	Centre Equestre du Manoir Lycée Agricole Route de Fougères 50600 SAINT HILAIRE DU HARCOUET T 02 33 91 02 28 / 02 33 91 02 20 F 02 33 91 02 21	200550088	12 avr
CE	23 avr	LANGUEDOC ROUS. 34 LUNEL VIEL II	Nat Am 4	M Bruno COTON Centre Equestre du Dardailon Route de Vérargues 34400 LUNEL VIEL T 04 67 71 70 03 / 06 10 76 58 37 F 04 67 71 70 03	200534007	12 avr
CE	23 avr	FRANCHE COMTÉ 25 BESANCON GENEUILLE	Nat Am 3, Nat Am 4, el	M Dany LAURENT 4 rue de l'Enclos 25870 CUSSEY SUR L'OGNON T 03 81 57 73 35 F 03 81 57 73 35	200525006	12 avr
CE	24 avr	ILE DE FRANCE 93 LA COURNEUVE II	Nat Am 4, el	M Jean Maurice COLLETTE C E U C P A Parc Départemental 93120 LA COURNEUVE T 01 48 38 68 63 F 01 48 36 02 80	200593004	12 avr
CE	24 avr	AQUITAINE 40 MONT DE MARSAN II	Nat Am 3	Mme Suzanne MOUMEYRE Etrier de Marsan Plaine des Jeux La Hiroire 40000 MONT DE MARSAN T 05 58 06 34 18 F 05 58 06 34 18	200540012	12 avr
CE	24 avr	AUVERGNE 03 VICHY ST DIDIER I	Nat Am 3, Nat Am 4, el	M Jérôme VILLARS Domaine Equestre de la Rivière 03110 SAINT DIDIER LA FORET T 04 70 41 42 86 F 04 70 41 48 37	200503010	12 avr
CE	24 avr	RHÔNE ALPES 26 CHABEUIL	Nat Am 4, el	M Didier CHEVRU Ecurie le Lys 26120 CHABREUIL T 06 75 01 11 71	200526018	12 avr
CE	28 avr	ILE DE FRANCE 91 LE VAL ST GERMAIN I	Nat Am 3, Nat Am 4, el	M LAURENT et Mme BRUNEAU CE La Licorne Ferme des Bruyères 91530 LE VAL SAINT GERMAIN T 01 64 58 94 76 F 01 64 58 86 33	200591003	19 avr
CE	28 avr	AQUITAINE 33 ST MEDARD EN JALLES	Nat Am 3, Nat Am 4, el lab	Ms MEYNIEX et GUILLEMET Centre Equestre UCPA 33167 ST MEDARD EN JALLES CEDEX T 06 72 93 01 41 / 06 81 35 94 16 F 05 56 05 35 74	200533070	19 avr
CE	29 avr	AUVERGNE 15 LASCELLE	Nat Am 3, Nat Am 4, el	Mme Emmanuelle IZAC Lac des Graves 15590 LASCELLE T 04 71 47 94 06 F 04 71 47 96 55	200515005	19 avr
CE	30 avr	ILE DE FRANCE 91 LE VAL ST GERMAIN II	Nat Am 3, el, Nat Am 4	M LAURENT et Mme BRUNEAU CE La Licorne Ferme des Bruyères 91530 LE VAL SAINT GERMAIN T 01 64 58 94 76 F 01 64 58 86 33	200591004	19 avr
CE	06 mai	RHÔNE ALPES 01 LYON NEYRON	Nat Am 3, Nat Am 4, el lab	Mme ou M BRUCKERT Parc Miribel Jonage 01700 NEYRON T 04 78 55 35 19 / 06 70 76 37 37 F 04 78 55 34 78	200501038	26 avr
CE	07 mai	PROVENCE 84 VEDENE II	Nat PRO 2, el	M Jacques DULCY C E La Gourmette Chemin de Capeau 84270 VEDENE T 04 90 23 30 09 F 04 90 23 48 11	200584003	26 avr
CE	07 mai	NORMANDIE 50 FLAMANVILLE	Nat Am 3, Nat Am 4, el	M Hubert LE CONNETABLE 6 l'Orangerie 50690 MARTINAVAST T 02 33 44 40 30 / 06 80 16 32 36	200550089	26 avr
CE	12 mai	ILE DE FRANCE 92 JARDY MARNES LA C.	Nat PRO 2, el lab, Nat Am 3, Nat Am 4	Melle Sophie DOS SANTOS Haras de Jardy Boulevard de Jardy 92430 MARNES LA COQUETTE T 01 47 01 35 36 F 01 47 41 83 77	200592005	03 mai

# Concours à gestion FFE compet en *avril et mai 2005*

Disc Début	Région	Catégories	Organisateur	N°	Cloture
CE 15 mai	LIMOUSIN 87 ST JUST LE MARTEL	Nat Am 4	Mlle Chantal GILET Les Ecuries de Bellefond 87590 SAINT JUST LE MARTEL T 05 55 09 21 83	200587005	03 mai
CE 02 juin	BRETAGNE 22 LAMBALLE	Extérieur	Noël Maréchal Haras National de Lamballe Place du champ de foire BP10548 22405 Lamballe Cedex T 02 96 31 00 40 F 02 96 31 91 53	200522061	24 mai
CE 10 juin	CENTRE VAL DE LOIRE 37 TOURS METTRAY	Nat Am 3, el	Mme Sylvie DEMIRDJIAN Les Ecuries de la Choisille 37390 METTRAY T 02 47 51 27 94 / 06 72 05 32 70 F 02 47 41 56 20	200537009	31 mai
DR 22 avr	ILE DE FRANCE 77 JABLINES	Nat PRO 2, el	Mlle Anne PERRIN Centre Equestre de Jablines Base de Loisirs 77450 JABLINES T 01 60 26 49 99 F 01 60 26 68 77	200577011	12 avr
DR 23 avr	POITOU CHARENTES 16 COGNAC	Nat Am 3, el	Mme Chantal CHAUMET Les Ecuries de Boussac 16370 CHERVES RICHEMONT T 05 45 83 15 10 F 05 45 83 09 82	200516030	12 avr
DR 24 avr	PROVENCE 13 VELAUX	Nat Am 4	M MARTIN Club Hippique de Velaux 3410 chemin de la Joséphine 13880 VELAUX T 04 42 74 70 57 / 06 20 81 48 95	200513044	12 avr
DR 24 avr	COTE D'AZUR 83 HYERES	Nat Am 3	Mlle Françoise VAUCHER CD 12 Route de Pierrefeu 83400 HYERES T 06 82 67 30 99 / 06 81 66 01 44	200583021	12 avr
DR 24 avr	PAYS DE LA LOIRE 85 ST HILAIRE DE RIEZ	Nat Am 4	M Michel CHARRIER Le Mailleau 85160 ST JEAN DE MONTS T 02 51 58 27 30 F 02 28 11 62 37	200585020	12 avr
DR 24 avr	RHÔNE ALPES 01 THOIRY PAYS DE GEX	Nat Am 4	P WILLI ou A PILLONEL Ecurie de Badian Quartier Badian 01710 THOIRY T 0041 78 632 72 47 / 0041 22 739 51 25 F 04 50 41 72 36	200501053	12 avr
DR 24 avr	MIDI PYRÉNÉES 65 BAGNERES DE BIGORRE	Nat Am 3	Centre Equestre Municipal Route de Labassere 65200 BAGNERES DE BIGORRE T 05 62 95 00 05 / 05 62 36 80 37 F 05 62 91 58 92	200565021	12 avr
DR 24 avr	NORMANDIE 61 BRETONCELLES	Nat Am 3	M Jean Paul BERARD Montras 61110 BRETONCELLES T 02 37 37 20 05 / 06 08 99 60 03	200561027	12 avr
DR 24 avr	PAYS DE LOIRE 49 SEGRE	Nat Am 4	Mlle Audrey SCALABRE Centre Equestre 49400 SEGRE T 02 41 92 03 29 F 02 41 92 88 19	200549060	12 avr
DR 30 avr	LORRAINE 54 NANCY LUDRES	Nat Am 3, el	Etrier de Lorraine Chemin de la Mine 54710 LUDRES T 03 83 25 61 50 / 06 09 74 55 09	200554033	19 avr
DR 30 avr	RHÔNE ALPES 74 CERNEX VEYSSIERES	Nat Am 3	M Guy AGUETTAZ 74350 CERNEX VEYSSIERES T 04 50 44 01 12 / 06 07 21 28 25 F 04 50 44 01 12	200574024	19 avr
DR 30 avr	PROVENCE 13 AIX EN PROVENCE EGUILLES	Nat Am 3	Mme Béatrice NIZARD Le Hameau de Mazargues Villa n 1 Trav Seignerine 13510 EGUILLES T 06 10 25 60 20	200513059	19 avr
DR 01 mai	CORSE 20 PORTO VECCHIO	Nat Am 4	Poney Club A STAFFA Route de Palombaggia 20137 PORTO VECCHIO T 06 16 56 73 60 / 04 95 70 47 51 F 04 95 70 47 51	200520033	19 avr
DR 01 mai	ALSACE 67 OBERNAI	Nat Am 4	M Geoffrey PERRALDI Parc de Hell 67210 OBERNAI T 03 88 95 52 73 / 06 07 23 86 44 F 03 88 95 52 73	200567051	19 avr
DR 04 mai	AQUITAINE 40 DAX	Nat Am 3, el	Adjudant Chef Yvon TRILLAUD Société Hippique Nationale Rte de Tercis 40100 DAX T 05 58 74 29 05 / 06 20 19 64 82 F 05 58 74 29 05	200540005	26 avr
DR 05 mai	NORMANDIE 61 LE PIN AU HARAS	Nat Am 3, el lab	M Frédéric BUSNEL HPCE Le Haras du Pin 61310 LE PIN AU HARAS T 02 33 12 16 17 / 02 33 12 16 00 F 02 33 36 14 12	200561024	26 avr
DR 07 mai	PROVENCE 13 AIX EN PROVENCE	Nat PRO 2, el	M Xavier NOEL Club Hippique Aix Marseille 320 chemin des Cavaliers 13090 AIX EN PROVENCE T 04 42 20 18 26 F 04 42 95 12 41	200513008	26 avr
DR 08 mai	RHÔNE ALPES 26 MONTISON	Nat Am 3	M Pierre FERRERI Route du Lac 26800 MONTISON T 04 75 55 28 51 / 06 60 56 84 09 F 04 75 55 28 51	200526001	26 avr
DR 08 mai	NORD 59 SPYCKER	Nat Am 3	Centre Equestre de l'Afgand Afgand 59380 SPYCKER T 03 28 27 09 20 F 03 28 27 11 12	200559017	26 avr
DR 08 mai	LORRAINE 88 CHENIMENIL	Nat Am 3, el	M Patrick DEYNA C E de Cheniménil 11 rue du Moulin 88460 CHENIMENIL T 03 29 66 30 60 / 06 75 20 41 61	200588014	26 avr
DR 13 mai	PAYS DE LOIRE 49 LE LION D'ANGERS	Nat PRO 2, el lab	J GUYOT et C BOUTOLLEAU Le Lion Equestre Domaine de l'Isle Briand 49220 LE LION D'ANGERS T 06 80 45 48 97 / 02 41 95 86 55 F 02 41 18 05 15	200549011	03 mai
DR 14 mai	RHÔNE ALPES 01 MALAFRETAZ	Nat Am 3, el	Ferme Equestre 01340 MALAFRETAZ T 04 74 30 81 19 F 04 74 30 81 19	200501014	03 mai
DR 15 mai	COTE D'AZUR 83 SOLLIES PONT	Nat Am 3	M LARTISSEN Centre Equestre Les Ruscats 67 Chemin des Ruscats 83210 SOLLIES PONT T 04 94 28 78 04 / 06 20 89 91 63 F 04 94 28 78 04	200583023	03 mai
DR 15 mai	BOURGOGNE 21 QUETIGNY	Nat Am 3	Mme Marie Jeanne BALLUET 21540 BUSSY LA PESLE T 03 80 33 32 32 / 03 80 44 76 87 F 03 80 33 36 57	200521073	03 mai
DR 20 mai	CENTRE VAL DE LOIRE 45 COULLONS GIENS	Nat Am 3, el	M David LAIZEAU La Petite Brosse 45720 COULLONS T 02 38 29 20 16 / 06 16 30 17 47 F 02 38 29 24 83	200545049	10 mai
DR 21 mai	CHAMPAGNE ARDENNE 51 MOURMELON LE P.	Nat Am 3	Mlle Isabelle CUPERLY 15 rue du 11 novembre 51400 MOURMELON LE PETIT T 03 26 66 04 89 F 03 26 66 04 89	200551006	10 mai
DR 22 mai	POITOU CHARENTES 17 ST TROJAN LES BAINS	Nat Am 3	M Hervé LAUBACHER Ecurie du Carbetllée Monplaisir 17370 SAINT TROJAN LES BAINS T 06 82 92 61 99	200517015	10 mai
DR 22 mai	RHÔNE ALPES 01 ECHEVEVEX PAYS DE GEX	Nat Am 4	M Raoul PALESE Poney Club d'Echenevex Route de Mury 01170 ECHEVEVEX T 06 85 41 59 80 F 04 50 41 57 66	200501017	10 mai
DR 28 mai	ALSACE 67 SAVERNE	Nat Am 3, el	Mme BOULTER SALLIE 1 rue Schiffmatt 67700 SAVERNE T 03 88 91 13 32 / 06 03 78 32 26 F 03 88 91 30 85	200567035	17 mai

## Concours à gestion FFE compet en *avril et mai 2005*

Disc Début	Région	Catégories	Organisateur	N°	Cloture
DR 29 mai	PROVENCE 13 BERRE L'ETANG	Nat Am 4	LA SABRETACHE Domaine de la Lauve 4420 Voie J P Lyon 13130 BERRE L'ETANG T 04 42 85 09 61 / 06 09 55 11 55	200513043	17 mai
DR 04 juin	CENTRE VAL DE LOIRE 37 METTRAY TOURS	Nat Am 3	Sylvie DEMIRDJIAN Les Ecuries de la Choisille 37390 METTRAY T 02 47 51 27 94 / 06 72 05 32 70 F 02 47 41 56 20	200537011	24 mai
EN 16 avr	FRANCHE COMTÉ 25 LAVERNAY	JEUNES CHEVAUX REGIONAL	Rémi Gallet 10 route de Dampierre 39350 Le Petit MERCEY T 06 81 37 27 53 F 03 84 70 91 71	200525024	12 avr
EN 17 avr	LORRAINE 88 RAON BOIS	Dp, Rg	Association Crin Blanc 35 Promenade de Gresifaing 88200 ST NABORD T 03 29 23 04 72 / 06 85 67 12 60 F 03 29 23 04 72	200588022	12 avr
EN 17 avr	BRETAGNE 56 GUEGON	Nat, Rg, Dp	M Thierry LORANT MESLE 56120 GUEGON T 02 97 73 04 11 / 06 73 58 84 41	200556054	12 avr
EN 17 avr	RHÔNE ALPES 26 SAINT MICHEL SUR SAVASSE	Nat, Rg, Dp	Ass Les Cavaliers des Collines M Josselin BOUVIER Quartier La Plaine 26750 SAINT MICHEL SUR SAVASSE T 04 75 02 58 20	200526017	12 avr
EN 17 avr	PICARDIE 80 ENGLEBELMER	Dp, Rg	M Jean Marc BOUTILLIER 16 rue d'en bas 80300 ENGLEBELMER T 06 80 64 63 22 F 03 22 76 10 32	200580013	12 avr
EN 17 avr	BOURGOGNE 21 FOUCHANGES ARCEAU	Dp, Rg	M Pierre MILLOT Fouchange 21310 ARCEAU T 06 61 44 00 64 F 03 80 23 25 18	200521019	12 avr
EN 17 avr	MIDI PYRÉNÉES 81 MIRANDOL BOURGNONAC	Nat, Rg, Dp	M Eric GIL La Souque 81190 MIRANDOL T 05 63 76 97 38 F 05 63 76 96 96	200581020	12 avr
EN 17 avr	AUVERGNE 03 BEGUES	Dp	M Alain VIGUIE La Serre 03800 BEGUES T 04 70 90 25 83 / 06 80 16 73 70	200503034	12 avr
EN 17 avr	NORMANDIE 27 HEUQUEVILLE	Dp, Rg	Mme Nadine GADMER Travailles 27700 HARQUENCY T 06 14 47 25 00	200527039	12 avr
EN 17 avr	FRANCHE COMTÉ 25 LAVERNAY	Rg, Dp	M Rémi GALLET 10 route de Dampierre 39350 LE PETIT MERCEY T 06 81 37 27 53 F 03 84 70 91 71	200525023	12 avr
EN 23 avr	LANGUEDOC ROUSSIL. 30 CHAMPCLAUSON	JEUNES CHEVAUX REGIONAL	Dominique Bruniaux 2 place du Mazel 30110 CHAMPCLAUSON T 04 66 34 02 50 F 04 66 34 02 50	200530030	19 avr
EN 23 avr	COTE D'AZUR 83 ST PAUL EN FORET	JEUNES CHEVAUX REGIONAL	Virginie Simon Fonteye 83300 CHÂTEAUDOUBLE T 04 94 70 92 78 F 04 94 85 61 06	200583035	19 avr
EN 23 avr	POITOU CHARENTES 17 SAINT SAUVANT	JEUNES CHEVAUX REGIONAL	Bruno AUDOUIN Bel Air 17610 ST SAUVANT T 05 46 91 58 90 / 06 83 50 25 00	200517053	19 avr
EN 24 avr	CORSE 20 TOLLA	Rg, Dp	CEER Corse A Casa Fiurita 20167 TAVACO T 04 95 52 90 75 F 04 95 52 90 75	200520021	19 avr
EN 24 avr	CENTRE VAL DE LOIRE 41 VERNOU EN SOLOGNE	Nat, Rg, Dp	M Jacques TISSERAND Chemin d'Yssaire 41230 VERNOU EN SOLOGNE T 02 54 98 24 94 / 06 67 15 96 71	200541001	19 avr
EN 24 avr	POITOU CHARENTES 17 SAINT SAUVANT	Nat, Rg, Dp	M Bruno AUDOUIN Bel Air 17610 SAINT SAUVANT T 05 46 91 58 90 / 06 83 50 25 00	200517041	19 avr
EN 24 avr	BOURGOGNE 58 SAINT LEGER DE FOUGERET ONLAY	Nat, Rg, Dp	M GOURDON TRACLIN 58120 SAINT LEGER DE FOUGERET T 03 86 79 40 17 F 03 86 79 40 17	200558001	19 avr
EN 24 avr	LANGUEDOC ROUSSIL. 30 CHAMPCLAUSON	Nat, Rg, Dp	M Dominique BRUNIAUX 2 place du Mazel 30110 CHAMPCLAUSON T 04 66 34 02 50 F 04 66 34 02 50	200530020	19 avr
EN 24 avr	BRETAGNE 56 LANGONNET	Dp, Rg	M Yves SUCHET KERAUDRENIC 56630 LANGONNET T 02 97 23 92 54 F 02 97 23 92 54	200556055	19 avr
EN 24 avr	LIMOUSIN 19 LE LONZAC	Nat, Rg, Dp	J Luc VARLET Centre Equestre 19470 LE LONZAC T 06 07 74 00 48 F 05 55 98 26 06	200519021	19 avr
EN 24 avr	COTE D'AZUR 83 ST PAUL EN FORET	Nat, Rg, Dp	Mme Virginie SIMON FONTEYE 83300 CHATEAUDOUBLE T 04 94 70 92 78 F 04 94 85 61 06	200583030	19 avr
EN 24 avr	ALSACE 68 THANN	Nat, Rg, Dp	Mme Fabienne RAPP 2 Rue du Grumbach 68800 THANN T 03 89 37 81 30 F 03 89 37 81 30	200568008	19 avr
EN 24 avr	PAYS DE LA LOIRE 49 LE LION D'ANGERS	JEUNES CHEVAUX REGIONAL	Ch BOUTOLLEAU Pôle Hippique HN 49220 LE LION D'ANGERS T 02 41 18 05 06 / 06 80 45 48 97 F 02 41 18 05 15	200549087	19 avr
EN 30 avr	BRETAGNE 29 GUIMILIAU	Nat, Rg, Dp	Mme Jackie AUTRET 5 allée de Leurvéan 29440 PLOUZEVEDE T 02 98 69 99 27 F 02 98 69 95 60	200529037	26 avr
EN 30 avr	NORMANDIE 27 FORET DE LYONS CHARLEVAL	JEUNES CHEVAUX REGIONAL	Nadine Gadmer Travailles 27700 HARQUENCY T 06 14 47 25 00	200527066	26 avr
EN 01 mai	NORD 59 LOCQUIGNOL	Dp, Rg	M Roger FOURNIER 44 Rue Victor Hugo 59620 AULNOYE AYMERIES T 03 27 67 67 55	200559010	26 avr
EN 01 mai	NORMANDIE 27 FORET DE LYONS CHARLEVAL	Nat, Rg, Dp	Mme Nadine GADMER Travailles 27700 HARQUENCY T 06 14 47 25 00	200527041	26 avr
EN 01 mai	AQUITAINE 64 RONTIGNON	Dp, Rg	Mme Dany PUNTOUS 24 Rue Maubec 64290 GAN T 06 83 38 71 18 F 05 59 04 22 78	200564035	26 avr
EN 01 mai	RHÔNE ALPES 38 SAINT SAVIN	Nat, Rg, Dp	Mme Monique de BELVAL La Gaillardière 38300 RUY MONTCEAU T 04 74 93 49 10 F 04 74 93 49 10	200538021	26 avr
EN 01 mai	AUVERGNE 03 COUZON	JEUNES CHEVAUX REGIONAL	Béatrice Biewer Barritaud Manoir de la Beaume 03160 COUZON T 04 70 66 22 74 F 04 70 66 22 74	200503040	26 avr

# Concours à gestion FFE compet en avril et mai 2005

Disc Début	Région	Catégories	Organisateur	N°	Cloture
EN 07 mai	LANGUEDOC ROUSSIL. 34 LA VACQUERIE	JEUNES CHEVAUX REGIONAL	Melle Derosch Seranne Larzac Cheval 34520 La VACQUERIE T 04 67 44 63 45 / 06 81 62 50 35	200534034	03 mai
EN 08 mai	BOURGOGNE 71 SOMMANT	Nat, Rg, Dp	Mlle N MICHEL Le Bourg 71540 SOMMANT T 03 85 82 66 48 F 03 85 82 61 91	200571016	03 mai
EN 08 mai	PAYS DE LOIRE 72 LA FRESNAYE/CHED.	Dp, Rg	M BEYER et Mme LE GLOAHEC La Valogerie 72600 LA FRESNAYE SUR CHEDOUET T 02 43 33 37 07 F 02 43 33 37 07	200561031	03 mai
EN 08 mai	BRETAGNE 22 PLOUISY	Dp, Rg	M Philippe LENOHAIC Legtia de Kernilien 22200 PLOUISY T 02 96 40 67 50 F 02 96 44 07 38	200522040	03 mai
EN 08 mai	AUVERGNE 63 VINZELLES	Dp, Rg	M Guy RAYMOIRD 2 Bis Rue Saint Victor 63400 CHAMALIERES T 04 73 31 05 04 F 04 73 31 05 04	200563009	03 mai
EN 08 mai	BOURGOGNE 89 FRESNES	Nat, Rg, Dp	Mme Chantal HERVE Le Bas Four 89310 FRESNES T 03 86 75 68 17	200589020	03 mai
EN 08 mai	CENTRE VAL DE LOIRE 18 SAGONNE	Nat, Rg, Dp	M Michel BISCHOFF Les Sarassons 18600 GIVARDON T 02 48 80 02 58 F 02 48 80 00 12	200518023	03 mai
EN 08 mai	PICARDIE 02 MACQUIGNY	Dp, Rg	M Alain BRUNET Ferme de Couvron 02120 MACQUIGNY T 03 23 61 05 83 F 03 23 61 38 67	200502021	03 mai
EN 08 mai	LANGUEDOC ROUSSIL. 34 LA VACQUERIE	Nat, Rg, Dp	Mlle Christèle DEROSCH Seranne Larzac Cheval Loisirs 34520 LA VACQUERIE T 04 67 44 63 45 / 06 81 62 50 35	200534030	03 mai
EN 08 mai	PAYS DE LOIRE 44 CHATEAUBRIANT	Nat, Rg, Dp	M Raymond GUIBERT 43 Rue Maréchal FOCH 44110 CHATEAUBRIANT T 02 40 81 41 45	200544037	03 mai
EN 08 mai	LORRAINE 88 ARCHES	Nat, Rg, Dp	Mme Christiane MAURICE 15 chemin des Goultres 88310 CORNIMONT T 03 29 24 07 76	200588023	03 mai
EN 08 mai	RHÔNE ALPES 07 LA VOULTE	JEUNES CHEVAUX REGIONAL	M Baudin Château du Saichet 07800 LA VOULTE T 04 75 85 33 94 F 04 75 85 33 94	200507017	03 mai
EN 13 mai	BRETAGNE 29 GUINGAMP	Nat	M Denis LAGRUE Le Peulven 22160 CALLAC T 06 82 30 56 82 F 02 96 21 00 75	200529003	10 mai
EN 15 mai	PROVENCE 05 RIBIERS	Nat, Rg, Dp	M Michel CEAS Les Parots 05130 TALLARD T 04 92 54 07 28 F 04 92 54 07 28	200505002	10 mai
EN 15 mai	BRETAGNE 29 GUINGAMP	Nat	M Denis LAGRUE Le Peulven 22160 CALLAC T 06 82 30 56 82 F 02 96 21 00 75	200529005	03 mai
EN 15 mai	MIDI PYRÉNÉES 81 SAINT BEAUZILE	Nat, Rg, Dp	Mme Françoise LAURENT C E Gresigne 81140 SAINT BEAUZILE T 05 63 33 12 65 / 05 63 33 13 14 F 05 63 33 13 14	200581016	10 mai
EN 15 mai	BOURGOGNE 89 LES VALLEES VAREIL.	Dp, Rg	M SULLAM 2 rue su Sauvageon Les Vallées 89320 VAREILLES T 03 86 88 32 67	200589024	10 mai
EN 15 mai	CENTRE VAL DE LOIRE 45 LA FERTE ST AUBIN	Dp, Rg	Mme Nicole PY et Ferme de Vinauger 45240 LA FERTE SAINT AUBIN T 06 14 83 72 52 F 02 38 64 85 98	200545052	10 mai
EN 15 mai	CORSE 20 COTI CHIAVARI	Nat, Rg, Dp	M Jean Baptiste RICCI Vieux Molini 20166 PORTICCIO T 06 13 50 32 20	200520052	10 mai
EN 21 mai	RHÔNE ALPES 73 ALBENS	JEUNES CHEVAUX REGIONAL	Michel Denayer Le Bien Aise 74150 Massingy T 04 50 01 56 46 F 04 50 01 56 46	200573004	17 mai
EN 22 mai	LORRAINE 54 VELAIN EN HAYE	Rg, Dp	M KOLODZIEJ BOESCH Centre Equestre Forêt de Haye 140 Allée des Pommiers 54840 VELAIN EN HAYE T 03 83 23 26 02 / 06 73 39 08 61	200554045	17 mai
EN 22 mai	RHÔNE ALPES 73 ALBENS	Nat, Rg, Dp	Association Les Cavaliers de l'Albanais M Michel DENAYER Le Bien Aise 74150 MASSINGY T 04 50 01 56 46 F 04 50 01 56 46	200573002	17 mai
EN 22 mai	BOURGOGNE 21 IZEURE	Dp, Rg	M Bernard BOUILLOT 32 Route de Tarsul 21110 IZEURE T 06 16 93 44 41 F 03 80 29 76 68	200521055	17 mai
EN 22 mai	AQUITAINE 24 STE CROIX DE MAR.	Nat, Rg, Dp	Dominique BALTHASAR Malignac 24340 MAREUIL T 05 53 56 63 61 F 05 53 56 59 93	200524044	17 mai
EN 22 mai	ILE DE FRANCE 95 VIGNY	Dp, Rg	M J M JORELLE Chemin des Fontaines 95450 VIGNY T 01 34 66 10 51 / 06 81 86 53 04	200595023	17 mai
EN 22 mai	ILE DE FRANCE 95 VIGNY	JEUNES CHEVAUX REGIONAL	Jean Michel Jorelle Chemin des fontaines 95450 VIGNY T 01 34 66 10 51 / 06 81 86 53 04	200595026	17 mai
SO 22 avr	CENTRE VAL DE LOIRE 45 SANDILLON	Nat PRO 2 GP, ép PRO 2, ép AM 3, ép AM 4	M Pierre DEFRANCE Domaine de Barbereau 45640 SANDILLON T 02 38 41 12 88 / 06 85 40 71 07 F 02 38 41 12 88	200545013	12 avr
SO 22 avr	MIDI PYRÉNÉES 46 SOUILLAC II	Nat PRO 2 GP, ép PRO 2, ép AM 3, ép AM 4, el	M Vincent HALPHEN Domaine de Biorouge 46200 SOUILLAC T 06 84 53 11 34 / 05 65 32 64 62 F 05 65 32 64 62	200546007	12 avr
SO 22 avr	ALSACE 67 SARRE UNION I	Nat PRO 2 GP, ép PRO 2, ép AM 3, ép AM 4, Nat Am 3 GP, Nat Am 4 GP, el	M Marc HENRIOT Centre Equestre 67260 SARRE UNION T 03 88 00 15 59 / 06 82 12 65 20	200567055	12 avr
SO 22 avr	LANGUEDOC ROUSSIL. 34 MONTELLIER ST GELY DU FESC	Nat PRO 2 GP, Nat Am 3 GP, Nat Am 4 GP, ép PRO 2, ép AM 3, ép AM 4, Jeunes	M Christophe FURNEL Domaine de Verries 34980 SAINT GELY DU FESC T 04 67 84 26 83 F 04 67 67 03 74	200534010	12 avr
SO 22 avr	PICARDIE 60 CHANTILLY II LAMI CELL CUP	Spécial	Mme MARTEAU Haras de Boursonne 60141 BOURSONNE T 03 44 94 11 86 F 03 44 94 13 18	200560079	12 avr
SO 22 avr	PAYS DE LOIRE 72 LE MANS BOULERIE JUMP IV	Nat Am 3 GP, ép PRO 1, ép PRO 2, ép AM 3, ép AM 4	Mlle Oriane PICHON Haras des Bouleries 72530 YVRE L'EVEQUE T 02 43 89 66 93 / 06 17 82 38 72 F 02 43 89 47 43	200572061	12 avr



## Concours à gestion FFE compet en *avril et mai 2005*

Disc	Début	Région	Catégories	Organisateur	N°	Cloture
SO	22 avr	NORMANDIE 14 CAEN SHUC	Nat Am 3 GP, ép PRO 2, ép AM 3, ép AM 4	M Eric CHAUDET 19 rue de la Folie 14280 SAINT CONSTEST T 02 31 44 59 68 / 06 84 96 02 41 F 02 31 44 04 98	200514029	12 avr
SO	22 avr	ILE DE FRANCE 91 BOISSY SS ST YON I	Nat PRO 2 GP, el, ép PRO 2, ép AM 3, ép AM 4	M Alain FERNET Centre Equ. La Courbette 91790 BOISSY SS ST YON T 01 64 91 31 14 / 06 11 18 54 09 F 01 60 82 09 78	200591037	12 avr
SO	22 avr	CENTRE VAL DE LOIRE 37 ST CYR SUR LOIRE	Nat PRO 2 GP, ép PRO 2, ép AM 3, ép AM 4, el	M Jean François DE MIEULLE La Grenadière 37540 ST CYR/LOIRE T 02 47 41 58 32 / 06 08 92 93 23 F 02 47 54 85 95	200537013	12 avr
SO	22 avr	PICARDIE 60 CHANTILLY I	Nat PRO 1 GP, Nat PRO 2 GP, Nat Am 3 GP, Nat Am 4 GP, ép PRO 1, ép PRO 2, ép AM 3, ép AM 4	M MANZINALI 13 rue Saint Florentin 75008 PARIS T 01 55 35 90 55 F 01 55 35 90 50	200560009	12 avr
SO	22 avr	BOURGOGNE 21 DIJON BONVAUX I	Nat PRO 2 GP, ép PRO 1, ép PRO 2, ép AM 3, ép AM 4	Mme Brigitte DEBOST Prieuré de Bonvaux 21370 PLOMBIERES LES DIJON T 03 80 53 65 46 / 06 07 09 98 83 F 03 80 53 65 46	200521003	12 avr
SO	22 avr	LORRAINE 88 REMIREMONT I	Nat PRO 2 GP, Nat Am 3 GP, Nat Am 4 GP, ép PRO 2, ép AM 3, ép AM 4, el	M Laurent CREMASCHI Cavaliers de la Grange Putton Route du Fiscal 88200 REMIREMONT T 03 29 62 52 73 / 06 89 98 77 03	200588008	12 avr
SO	22 avr	POITOU CHARENTES 17 LA ROCHELLE VILLED.	Nat Am 3 GP, Nat Am 4 GP, ép PRO 2, ép AM 3, ép AM 4, Hunter, el	M Benoit CHAPELLE 1 bis rue de l'Océan 17230 VILLEDoux T 05 46 01 77 17 / 06 81 45 20 81 F 05 46 01 77 17	200517036	12 avr
SO	23 avr	COTE D'AZUR 06 ST CEZAIRE/SIAGNE	Nat Am 3, ép PRO 2, ép AM 4	M D CANDIDO C E de la Stèle 06530 SAINT CEZAIRE SUR SIAGNE T 06 12 58 90 45 / 06 11 59 86 54 F 04 93 60 22 50	200506003	12 avr
SO	23 avr	AQUITAINE 33 BLANQUEFORT	Nat Am 3 GP, Nat Am 4 GP, ép AM 3, ép AM 4	M Sébastien CARRALOT Château d'Angludet 33460 CANTENAC T 06 11 18 04 88 / 05 56 57 05 63 F 05 56 35 14 07	200533073	12 avr
SO	23 avr	CORSE 20 BORGIO	Nat Am 4 GP, ép PRO 2, ép AM 3, ép AM 4	M René BOUSQUET Lieu dit Ceppe 20620 BIGUGLIA T 06 22 07 58 43	200520044	12 avr
SO	23 avr	NORMANDIE 76 CANTELEU	Nat Am 3, ép AM 4, el, Jeunes	Mme GRANDJACQUES Haras du Loup Route de Sahurs 76380 CANTELEU T 02 35 36 49 37 / 06 80 41 78 12 F 02 34 08 10 23	200576037	12 avr
SO	23 avr	PAYS DE LOIRE 85 LA REORTHE	Nat PRO 2 GP, ép PRO 2, ép AM 3, ép AM 4	M Bernard PELLETIER 12 rue du Pommier Féole 85210 LA REORTHE T 06 15 89 90 45 F 02 51 27 80 62	200585028	12 avr
SO	23 avr	CENTRE VAL DE LOIRE 18 VIERZON	Hunter, el	M F PASQUIER La Gaillardière 18100 VIERZON T 06 87 49 03 93 / 06 68 62 96 95 F 02 48 71 09 09	200518026	12 avr
SO	23 avr	BRETAGNE 22 MATIGNON	Nat Am 3 GP, Nat Am 4 GP, ép PRO 2, ép AM 3, ép AM 4, el	M Arnaud EUDES St Germain de la Mer 22550 MATIGNON T 02 96 41 11 74 / 02 96 41 12 06 F 02 96 41 12 06	200522033	12 avr
SO	23 avr	BOURGOGNE 89 SAINT VALERIE	Nat PRO 2 GP, ép PRO 2, ép AM 3, ép AM 4	Mme Nicole ADDED Haras les Martinières 89150 SAINT VALERIE T 03 86 88 67 75 F 03 86 88 63 56	200589010	12 avr
SO	23 avr	AQUITAINE 24 ST GERMAIN ET MONS	Nat Am 4, ép PRO 2, ép AM 3, el	M Michel PONGY Les Veylaux 24520 SAINT GERMAIN ET MONS T 05 53 73 02 51 / 05 53 58 15 78 F 05 53 73 02 51	200524019	12 avr
SO	23 avr	BRETAGNE 56 VANNES	Nat PRO 2 GP, Nat Am 3 GP, Nat Am 4 GP, ép PRO 2, ép AM 3, ép AM 4, el	M Nathanaël GUTIERREZ 25 Lann Prat Perroden 56250 THEIX T 06 87 79 55 80 / 02 97 60 71 78 F 02 97 60 71 78	200556060	12 avr
SO	23 avr	BRETAGNE 35 BETTON	Nat Am 3 GP, Nat Am 4 GP, ép PRO 2, ép AM 3, ép AM 4	M Joseph LE VOT La Petite Hublais 35830 BETTON T 02 99 55 80 13 / 06 10 80 69 56	200535018	12 avr
SO	23 avr	NORD 62 LE TOUQUET PARIS PLAGE	Nat PRO 2 GP, Nat Am 4 GP, ép PRO 2, ép AM 3, ép AM 4, el	Mme Josette HARDY Sté Hippique du Touquet Avenue de la Dune aux Loups 62520 LE TOUQUET T 03 21 06 72 09 F 03 21 05 86 64	200562003	12 avr
SO	23 avr	NORMANDIE 76 SAINT SAENS	Nat Am 3 GP, Nat Am 4 GP, ép PRO 2, ép AM 3, ép AM 4	Mme DAGICOUR CUVILLIEZ Parc d'Almazan 76680 SAINT SAENS T 02 35 32 07 89 F 02 35 34 79 96	200576036	12 avr
SO	24 avr	LORRAINE 54 SEICHAMPS I	Hunter	M Philippe BONTANT Oxer de SeichampsChemin de Manompré 54280 SEICHAMPS T 03 83 21 79 75 F 03 83 20 85 62	200554015	12 avr
SO	24 avr	MIDI PYRÉNÉES 31 MURET	Nat Am 3, ép PRO 2, ép AM 4	M Pierre BARRERE 107 Bis Chemin de Brioudes 31600 MURET T 06 62 36 29 94 F 05 62 23 26 61	200531026	12 avr
SO	24 avr	CHAMPAGNE ARDENNE 52 CHAUMONT	Nat Am 3, ép PRO 2, ép AM 4, el	Cercle Hippique B P 148 52004 CHAUMONT CEDEX T 03 25 03 22 98 F 03 25 31 68 65	200552002	12 avr
SO	24 avr	PICARDIE 02 SOISSONS	Nat Am 4, ép PRO 2, ép AM 3	M Francis ENNUYER 269 Route de Château Thierry 02200 BELLEU T 03 23 73 21 92 F 03 23 74 72 48	200502007	12 avr
SO	24 avr	PROVENCE 13 PLAN DE CUQUES	Nat Am 3, ép PRO 2, ép AM 4	M François NEGREL 40 Avenue Pasteur 13380 PLAN DE CUQUES T 04 91 68 71 39 / 06 09 64 61 21 F 04 91 68 71 39	200513066	12 avr
SO	24 avr	CENTRE VAL DE LOIRE 28 LUISANT CHARTRES	Nat Am 4 GP, ép AM 4, ép AM 3	Mmes Nathalie CARRIERE Club Hippique du Carillon Rue de la Vallée de l'Eure 28600 LUISANT T 02 37 33 38 88 F 02 37 33 38 89	200528010	12 avr
SO	24 avr	LIMOUSIN 87 ORADOUR/VAYRES	Nat Am 3, ép AM 4	M J Paul TOUCHARD 14 Rue de Bas du Moulin 87920 CONDAT / VIENNE T 06 03 18 85 61 / 05 55 30 87 63	200587038	12 avr
SO	24 avr	RHÔNE ALPES 01 AMBERIEUX EN DOMBES	Nat Am 4, ép AM 3	M Francis MARTIN Les Ferrières en Villette 01480 CHALEINS T 04 74 67 81 05 F 04 74 67 81 05	200501013	12 avr
SO	24 avr	NORMANDIE 50 GAVRAY	Nat Am 4, ép AM 3	M J C BERARD Le Menil Hue 50450 GAVRAY T 02 33 50 46 08 / 06 83 26 30 23	200550035	12 avr

# Concours à gestion FFE compet en avril et mai 2005

Disc Début	Région	Catégories	Organisateur	N°	Cloture
SO 24 avr	RHÔNE ALPES 26 CREST	Nat Am 3, ép PRO 2, ép AM 4	M Daniel DESMEURE Centre Equ. de Crest Ecuries Daniel DESMEURE Les Plantas 26400 CREST T 04 75 25 06 64 F 04 75 25 06 64	200526022	12 avr
SO 24 avr	MIDI PYRÉNÉES 32 AUCH	Nat Am 3, ép PRO 2, ép AM 4	Mlle Séverine MALLARD Etrier d'Auch Route de Tarbes 32550 PAVIE T 06 15 38 74 83 / 05 62 05 29 05	200532001	12 avr
SO 24 avr	NORD 62 LE TOUQUET	Jeunes	CRE du Nord Pas de Calais rue du Pont 59173 BLARINGHEM T 03 28 43 25 94	200559086	12 avr
SO 25 avr	NORMANDIE 50 VILLEDIEU LES POELES	el	Marc Bidet Le Bisson 14380 COURSON T 02 31 67 60 59 F 02 31 67 60 59	200550107	12 avr
SO 25 avr	PICARDIE 60 COMPIEGNE I SHF	el	Société Hippique Française 16 avenue de la Bourdonnais 75007 PARIS T 01 53 59 31 36 F 01 53 59 31 30	200560081	12 avr
SO 26 avr	AUVERGNE 03 VICHY II SHF A RIOM	el	Société Hippique Française 16 avenue de la Bourdonnais 75007 PARIS T 01 53 59 31 36 F 01 53 59 31 30	200503042	12 avr
SO 26 avr	AQUITAINE 64 PAU I SHF	el	Société Hippique Française 16 avenue de la Bourdonnais 75007 PARIS T 01 53 59 31 36 F 01 53 59 31 30	200564062	12 avr
SO 26 avr	POITOU CHARENTES 16 ANGOULEME III	el	Jean Pierre Jazédé Etrier Charentais La Tourette 16400 LACOURONNE T 05 45 61 25 20 F 05 45 65 37 08	200516032	12 avr
SO 26 avr	LORRAINE 57 SAINT AVOLD II	el	Melle Belinda Kirsten Ecole d'Equitation de St Avold 7 rue de l'ermitage 57500 Saint Avold T 03 87 92 24 24 / 06 61 12 22 80 F 03 87 92 99 42	200557039	12 avr
SO 26 avr	BRETAGNE 22 LAMBALLE	el	Noël Maréchal Haras National de Lamballe Place du champ de foire BP 1052822405 Lamballe T 02 96 31 00 40 F 02 96 31 91 53	200522060	12 avr
SO 26 avr	ILE DE FRANCE 91 BOISSY SS ST YON II	el	Alain Fernet Centre Equestre La Courbette 91790 BOISSY SOUS ST YON T 01 64 91 31 14 / 06 11 18 54 09 F 01 60 82 09 78	200591053	12 avr
SO 27 avr	PROVENCE 13 AIX EN PROVENCE II	el	Xavier NOEL C H Aix Marseille 320 chemin des cavaliers 13090 AIX EN PROVENCE T 04 42 20 18 26 F 04 42 95 12 41	200513082	12 avr
SO 29 avr	AQUITAINE 33 GRADIGNAN I	Nat PRO 1 GP, Nat PRO 2 GP, ép PRO 1, ép PRO 2	M Bernard FRANCOIS 9 rue de Lauriere 33670 LA SAUVE T 05 56 23 23 54 / 06 07 19 02 49 F 05 56 23 23 54	200533001	19 avr
SO 29 avr	NORMANDIE 50 LES PIEUX	Nat PRO 1 GP, Nat PRO 2 GP, ép PRO 1, ép PRO 2, ép AM 3, ép AM 4, el	M Noël LETABLIER L'Herbage 50340 SOTTEVILLE T 02 33 52 41 63 / 06 80 90 79 86	200550004	19 avr
SO 29 avr	PROVENCE 13 AIX EN PROVENCE I	Nat PRO 2 GP, ép PRO 2, ép AM 3, ép AM 4	M Xavier NOEL Club Hippique d'Aix Marseille 320 Chemin des Cavaliers 13090 AIX EN PROVENCE T 04 42 20 18 26 F 04 42 95 12 41	200513051	19 avr
SO 29 avr	ILE DE FRANCE 91 BOISSY SS ST YON III	Nat PRO 2 GP, Nat Am 3 GP, Nat Am 4 GP, ép PRO 2, ép AM 3, ép AM 4	M Alain FERNET Centre Equestre La Courbette 91790 BOISSY SOUS SAINT YON T 01 64 91 31 14 / 06 11 18 54 09 F 01 60 82 09 78	200591038	19 avr
SO 29 avr	NORMANDIE 27 GAILLON ST AUBIN	ép PRO 1, ép PRO 2, ép AM 4, Jeunes, Nat Am 3	Ms P WITTMER ou J B LANGLAIS 8 rue des Noes T 02 32 53 02 43 / 06 88 23 89 29 / F 02 32 53 02 43	200527067	19 avr
SO 29 avr	NORMANDIE 76 CANTELEU	Nat PRO 1, Nat PRO 2 GP, ép PRO 1, ép PRO 2	Mme GRANDJACQUES Haras du Loup Route de Sahurs 76380 CANTELEU T 02 35 36 49 37 / 06 80 41 78 12 F 02 35 08 10 23	200576038	19 avr
SO 29 avr	ILE DE FRANCE 78 MANTES ST MARTIN	Nat PRO 2 GP, Nat Am 3 GP, Nat Am 4 GP, ép PRO 1, ép PRO 2, ép AM 3, ép AM 4	M Ph LAZARE Ecurie de St Martin 78520 SAINT MARTIN LA GARENNE T 06 80 17 67 66 / 01 30 98 40 12 F 01 34 97 01 09	200578033	19 avr
SO 29 avr	BOURGOGNE 71 SAINTE CECILE	Nat PRO 1, ép PRO 1, ép PRO 2, ép AM 3, ép AM 4	M Claudio PANETTI Les Litauds 71250 SAINTE CECILE T 03 85 50 88 95 / 06 14 99 89 33 F 03 85 50 88 95	200571001	19 avr
SO 30 avr	LORRAINE 55 LISLE EN RIGAUT JEAND'HEURS	Nat Am 3 GP, Nat Am 4 GP, ép PRO 2, ép AM 3, ép AM 4, el	Mlle Julie BOGAERT Ecurie de Jeand'Heurs Vieux Jeand'Heurs 55000 LISLE EN RIGAUT T 03 29 70 20 61	200555001	19 avr
SO 30 avr	RHÔNE ALPES 69 VOURLES	ép AM 3, ép AM 4, Nat Am 4 GP	M Roland ATTALI 53 Route des Vallières 69390 VOURLES T 06 07 21 97 75	200569026	19 avr
SO 30 avr	NORMANDIE 50 BRECEY	Nat PRO 2 GP, ép PRO 2, ép AM 3, ép AM 4	M Jean MURIS La Martinière 50370 BRECEY T 06 88 21 59 84	200550051	19 avr
SO 30 avr	POITOU CHARENTES 17 SAINTES CTRE EQU.	Nat Am 4 GP, ép PRO 2, ép AM 3, ép AM 4, el	Club Hippique de Saintes 44 Chemin des Brandes 17610 CHANIERES T 05 46 91 12 80 F 05 46 91 12 80	200517011	19 avr
SO 30 avr	FRANCHE COMTÉ 25 BESANCON VALENTIN	Nat Am 4 GP, ép PRO 2, ép AM 3, ép AM 4, el	Etrier Bisontin 39 rue de la Combe du Puits 25480 ECOLE VALENTIN T 03 81 50 01 12 F 03 81 53 75 42	200525014	19 avr
SO 30 avr	BOURGOGNE 21 LES MAILLYS	Nat Am 3 GP, Nat Am 4 GP, ép AM 3, ép AM 4, el	M Philippe MOUTRILLE 23 rue de Charme 21130 LES MAILLYS T 03 80 39 15 93 F 03 80 39 15 93	200521035	19 avr
SO 30 avr	PICARDIE 80 AMIENS	Nat Am 4 GP, ép PRO 2, ép AM 3, ép AM 4	Mme Annick BRIAND 101 Avenue de l'Hippodrome 80000 AMIENS T 03 22 52 23 60 / 03 22 95 38 30 F 03 22 95 38 30	200580005	19 avr
SO 30 avr	PICARDIE 02 BERTAUCOURT	Nat Am 3, ép PRO 2, ép AM 4, el	M Jean Marc POIRET 2 Chemin de l'Empereur 02800 BERTAUCOURT T 06 86 22 73 71 / 03 23 56 37 76 F 03 23 56 42 41	200502008	19 avr
SO 30 avr	NORD 59 CAMBRAI SANCOURT I	Nat Am 3 GP, Nat Am 4 GP, ép AM 3, ép AM 4, el	M Eric LEFEBVRE 88 Route Nationale 59268 SANCOURT T 06 09 62 53 57	200559032	19 avr
SO 30 avr	BRETAGNE 22 LAMBALLE	Nat PRO 2 GP, Nat Am 3 GP, Nat Am 4 GP, ép PRO 2, ép AM 3, ép AM 4, el	M Noël MARECHAL Haras National de Lamballe Place du Champ de Foire 22400 LAMBALLE T 02 96 31 00 40 F 02 96 31 91 53	200522020	19 avr

# Concours à gestion FFE compet en *avril et mai 2005*

Disc	Début	Région	Catégories	Organisateur	N°	Cloture
SO	30 avr	BRETAGNE 35 VITRE	Nat Am 3 GP, Nat Am 4 GP, ép AM 3, ép AM 4	ETRIER VITREEN 2 allée des Cavaliers 35500 VITRE T 02 99 75 35 03 F 02 99 75 35 03	200535044	19 avr
SO	30 avr	CENTRE VAL DE LOIRE 36 LE BLANC	Nat PRO 2 GP, ép PRO 2, ép AM 3, ép AM 4, el	Mlle Sylvie LABOUTE C E L'EPINEAU 36300 RUFFEC LE CHATEAU T 02 54 37 72 63 / 06 82 12 80 37 F 02 54 37 11 66	200536003	19 avr
SO	30 avr	CHAMPAGNE ARDENNE 08 ST ETIENNE A ARNES	Nat Am 3, ép PRO 2, ép AM 4, el	M Cédric COLSON 26 Rue de la bascule 08310 ST ETIENNE A ARNES T 06 80 55 44 13 / 03 24 30 34 52 F 03 24 71 92 81	200508005	19 avr
SO	01 mai	ILE DE FRANCE 77 JABLINES	Hunter	Mme Anne PERRIN Centre Equestre de Jablines 77450 JABLINES T 01 60 26 49 99 F 01 60 26 68 77	200577117	19 avr
SO	01 mai	BRETAGNE 29 PLONEOUR LANVERN	Nat Am 4, ép AM 3	M David JOSSE Lespenn 29720 PLONEOUR LANVERN T 02 98 87 78 41 / 06 75 03 46 35 F 02 98 87 78 41	200529054	19 avr
SO	01 mai	PAYS DE LOIRE 44 LA BAULE	Hunter, el	M Alain FONTENELLE Manège des Platanes 25 Avenue Antoine Louis 44500 LA BAULE T 02 40 60 37 37 F 02 40 60 29 11	200544062	19 avr
SO	01 mai	POITOU CHARENTES 16 COGNAC	Hunter, el	Mme Chantal CHAUMET Les Ecuries de Boussac 16370 CHERVES RICHEMONT T 05 45 83 15 10 F 05 45 83 09 82	200516012	19 avr
SO	01 mai	AQUITAINE 24 SARLAT EN PERIGORD	Nat Am 3, ép PRO 2, ép AM 4	M Xavier LEMARQUIS BP 13 24201 SARLAT CEDEX T 05 53 59 02 24 / 06 07 19 79 28 F 05 53 31 03 04	200524029	19 avr
SO	01 mai	NORD 59 CAMBRAI SANCOURT II	Jeunes	CRE du Nord Pas de Calais Rue du Pont 59173 BLARINGHEM T 03 28 43 25 94	200559088	19 avr
SO	01 mai	ALSACE 67 SARRE UNION II	Nat Am 3, ép AM 4	M Marc HENRIOT Centre Equestre 67260 SARRE UNION T 03 88 00 15 59 / 06 82 12 65 20	200567056	19 avr
SO	02 mai	BOURGOGNE 71 CLUNY	el	Mathilde Guérand Haras National de CLUNY 71250 Cluny T 03 85 59 85 00 / 06 30 07 91 83 F 03 85 59 24 54	200571074	19 avr
SO	02 mai	NORMANDIE 27 GAILLON ST AUBIN	el	Pascale Wittmer 8 rue des Noes 27600 SAINT AUBIN SUR GAILLON T 02 32 53 02 43 / 06 07 99 79 00 F 02 32 53 02 43	200527068	19 avr
SO	02 mai	NORMANDIE 50 BRECEY	el	Jean Muris La Martinière 50370 BRECEY T 06 88 21 59 81	200550106	19 avr
SO	03 mai	PAYS DE LOIRE 72 LE MANS BOULERIE JUMP V	Hunter, ép PRO 1, ép PRO 2, ép AM 4, el, Nat Am 3	Mlle Oriane PICHON Haras des Bouleries 72530 YVRE L'EVEQUE T 02 43 89 66 93 / 06 17 82 38 72 F 02 43 89 47 43	200572071	19 avr
SO	03 mai	BRETAGNE 56 ARRADON	el	Christian Olivo Le Resto Kenuduël 56930 PLUMELIAU T 02 97 51 90 62 / 06 81 71 55 23 F 02 97 51 90 62	200556091	19 avr
SO	03 mai	AQUITAINE 33 GRADIGNAN II	el	Bernard FRANCOIS 9 rue de Laurière 33670 LA SAUVE T 05 56 23 23 54 / 06 07 19 02 49 F 05 56 23 23 54	200533094	19 avr
SO	03 mai	NORD 59 CAMBRAI SANCOURT III	el	Eric Lefebvre 88 route nationale 59268 SANCOURT T 06 09 62 53 57	200559087	19 avr
SO	04 mai	CORSE 20 TALLONE ALERIA JUMP IN CORSICA	Nat PRO 2 GP, ép PRO 2, ép AM 3, ép AM 4	M Christophe MANIER 4 rue des Mestauques 13880 VELAUX T 06 13 61 07 73 F 04 42 74 70 36	200520002	19 avr
SO	05 mai	ILE DE FRANCE 94 MAROLLES EN BRIE	Nat PRO 2 GP, Nat Am 3 GP, ép PRO 2, ép AM 3, ép AM 4	M Jean BUVAT C H Municipal de la Villede Saint Maur Route des Bruyères 94440 MAROLLES EN BRIE T 01 45 95 27 27 / 06 08 27 91 82 F 01 45 98 06 41	200594007	26 avr
SO	05 mai	ALSACE 67 BIRLENBACH	Nat PRO 2 GP, Nat Am 3 GP, Nat Am 4 GP, ép PRO 2, ép AM 3, ép AM 4, el	M Eric WERLY Rue du Ruisseau 67160 BIRLENBACH T 03 88 80 48 76 / 06 81 47 44 28	200567080	26 avr
SO	05 mai	PAYS DE LA LOIRE 44 LA BAULE	Nat Am 4 GP, ép PRO 2, ép AM 3, ép AM 4	M Alain FONTENELLE Manège des Platanes 25 avenue Antoine Louis 44500 LA BAULE T 02 40 60 37 37 F 02 40 60 29 11	200544063	26 avr
SO	05 mai	BRETAGNE 29 BRASPARTS	Nat Am 4 GP, ép PRO 2, ép AM 3, ép AM 4	Mme Stéphanie BOUCHARÉ C E du Rugornou 29190 BRASPARTS T 02 98 81 47 34 / 06 78 48 11 71	200529018	26 avr
SO	05 mai	AQUITAINE 24 PERIGUEUX I	Nat PRO 2, ép AM 3, ép AM 4	FRANCE JUMPING PROMOTION 62 Bd Stalingrad 24000 PERIGUEUX T 05 53 08 11 14 / 06 70 63 71 90 F 05 53 35 10 67	200524011	26 avr
SO	05 mai	CHAMPAGNE ARDENNE 10 ROMILLY SUR SEINE	Nat PRO 2 GP, Nat Am 3 GP, Nat Am 4 GP, ép PRO 2, ép AM 3, ép AM 4, el, Jeunes	M Philippe BELLANGER 47 rue Magenta 10100 ROMILLY SUR SEINE T 03 25 24 71 70 / 06 81 33 40 65 F 03 25 24 71 70	200510002	26 avr
SO	05 mai	POITOU CHARENTES 86 POITIERS	Nat Am 3, ép PRO 2, ép AM 4	Section Equestre de Fonteveille Route de Richelieu 86100 CHATELLERAULT T 05 49 21 11 16 F 05 49 93 39 59	200586014	26 avr
SO	05 mai	BOURGOGNE 21 FOUCHANGES ARCEAU	Hunter	M Pierre MILLOT Fouchanges 21310 ARCEAU T 03 80 37 00 64 / 06 61 44 00 64 F 03 80 23 25 18	200521047	26 avr
SO	05 mai	MIDI PYRÉNÉES 81 ALBI	Nat Am 4, ép PRO 2, ép AM 3, el	M Régis CASSAN C E A Chemin de Lavazière 81000 ALBI T 05 63 54 46 91 / 06 82 21 17 58	200581011	26 avr
SO	05 mai	PICARDIE 60 REDERIE DARGIES	Nat Am 3 GP, Nat Am 4 GP, ép PRO 2, ép AM 3, ép AM 4	M Laurent ROUSSELOT 5 Hameau de Réderie 60210 DARGIES T 06 12 37 13 27 / 03 44 46 62 04	200560026	26 avr
SO	05 mai	ILE DE FRANCE 78 MAISONS LAFFITTE	Nat PRO 2 GP, Nat Am 3 GP, Nat Am 4 GP, ép PRO 1, ép PRO 2, ép AM 3, ép AM 4	M André CAPELLE 6 rue du Beau Site 78600 LE MESNIL LE ROI T 01 39 62 40 10 / 06 14 74 37 55 F 01 39 62 40 10	200578038	26 avr

# Concours à gestion FFE compet en avril et mai 2005

Disc Début	Région	Catégories	Organisateur	N°	Cloture
SO 05 mai	AQUITAINE 47 AGEN MOIRAX	Nat Am 3, ép AM 4	Mme Anne Marie BERLAND Marescot 47310 MOIRAX T 05 53 87 05 71 / 06 87 86 25 52 F 05 53 87 05 71	200547016	26 avr
SO 05 mai	ILE DE FRANCE 78 BONNIERES/SEINE	Nat Am 4 GP, ép PRO 2, ép AM 3, ép AM 4, el	M ISMALUN La Houssaye 78270 BONNIERES SUR SEINE T 06 17 95 42 24 F 01 30 98 95 78	200578019	26 avr
SO 05 mai	PROVENCE 13 BERRE L'ETANG	Nat Am 4 GP, ép AM 3, ép AM 4	C E LA SABRETACHE Domaine de la Lauve 44420 voie J P Lyon 13130 BERRE L'ETANG T 04 42 85 09 61 / 06 09 55 11 55 F 04 42 85 09 61	200513038	26 avr
SO 05 mai	LORRAINE 57 THIONVILLE MANOM I	Nat PRO 2 GP, ép PRO 2, ép AM 3, ép AM 4, Jeunes, el	M Jean Michel RINN Sté Hippique ThionvilleRoute de Garche 57100 THIONVILLE MANOM T 06 14 55 17 02	200557012	26 avr
SO 05 mai	ILE DE FRANCE 91 SAINT YON	Nat PRO 2 GP, Nat Am 3 GP, Nat Am 4 GP, ép PRO 2, ép AM 3, ép AM 4, el	M Olivier SAIGNAT Les Césardières 91650 SAINT YON T 06 07 87 74 94 F 01 64 58 63 90	200591013	26 avr
SO 06 mai	FRANCHE COMTÉ 39 RAHON	Nat Am 3 GP, Nat Am 4 GP, ép PRO 2, ép AM 3, ép AM 4, el	Mme Martine LAIBE 1 rue des Barazines 39120 RAHON T 03 84 81 83 79 / 06 88 21 44 73 F 03 84 81 70 56	200539021	26 avr
SO 06 mai	POITOU CHARENTES 17 LA ROCHELLE	Hunter, el	M Alain BREAU Ferme Saint Mathurin 17220 LA JARNE T 05 46 44 32 34 F 05 46 45 23 51	200517013	26 avr
SO 06 mai	AQUITAINE 24 PERIGUEUX II	Coupe de France	France Jumping Promotion 62 Bd Stalingrad 24000 PERIGUEUX T 05 53 08 11 14 / 06 70 63 71 90 F 05 53 35 10 67	200524012	26 avr
SO 06 mai	BRETAGNE 29 LANDIVISIAU	Nat PRO 2 GP, Nat Am 4 GP, ép PRO 2, ép AM 3, ép AM 4, el	M Erwan GELEBART Maison Familiale 41 Rue Georges Clémenceau 29400 LANDIVISIAU T 02 98 68 02 24 F 02 98 68 95 57	200529025	26 avr
SO 06 mai	NORMANDIE 50 AVRANCHES	Nat PRO 1 GP, Nat PRO 2 GP, ép PRO 1, ép PRO 2, el	M J P GAUTIER Les Landelles Le Val Saint Père 50300 AVRANCHES T 02 33 58 10 23 / 06 08 22 87 99 F 02 33 58 10 23	200550026	26 avr
SO 07 mai	NORD 62 ST MARTIN AU LAERT I	Nat Am 3 GP, Nat Am 4 GP, ép PRO 2, ép AM 3, ép AM 4	M David BOULAS Ecuries de Saint Martin Place Cotillon Belin 62500 SAINT MARTIN AU LAERT T 06 23 75 05 10 / 03 21 95 82 82	200562105	26 avr
SO 07 mai	POITOU CHARENTES 17 LA ROCHELLE	Nat Am 3 GP, Nat Am 4 GP, ép AM 3, ép AM 4	M Alain BREAU Ferme Saint Mathurin 17220 LA JARNE T 05 46 44 32 34 F 05 46 45 23 51	200517055	26 avr
SO 07 mai	BRETAGNE 35 ST GONDRAN LE HAC	Nat Am 3 GP, Nat Am 4 GP, ép AM 3, ép AM 4, el	M Gérard CHEVILLON BARATON Centre Equestre de Hac 35630 SAINT GONDRAN T 02 99 45 40 60 F 02 99 45 55 79	200535065	26 avr
SO 07 mai	NORMANDIE 50 BRIX	Nat Am 4, ép AM 3	M Grégory ANGOT Village Equestre de Brix 50700 BRIX T 02 33 41 09 00 / 06 80 14 51 04	200550062	26 avr
SO 07 mai	POITOU CHARENTES 16 COGNAC	Nat Am 3 GP, ép PRO 2, ép AM 3, ép AM 4	Mme Chantal CHAUMET Les Ecuries de Boussac 16370 CHERVES RICHEMONT T 05 45 83 15 10 F 05 45 83 09 82	200516013	26 avr
SO 07 mai	RHÔNE ALPES 74 JUVIGNY	Nat Am 4 GP, ép PRO 2, ép AM 3, ép AM 4	M Bertrand DELACOUR Centre Equestre du Moulin Tazet 74100 JUVIGNY T 04 50 37 73 01 / 06 07 86 99 37 F 04 50 92 91 73	200574008	26 avr
SO 07 mai	LORRAINE 57 ELVANGE	Hunter	M Louis SEICHEPINE SH Faulquemont Elvange 28 rue de Lorraine 57690 ELVANGE T 03 87 94 36 24 F 03 87 94 25 37	200557015	26 avr
SO 07 mai	PROVENCE 13 AIX PINCHINATS	Nat PRO 2 GP, ép PRO 2, ép AM 3, ép AM 4	M J Paul CHEVALIER C H des Pinchinats 13100 AIX EN PROVENCE T 04 42 23 26 97 F 04 42 21 24 37	200513061	26 avr
SO 08 mai	NORD 62 ST MARTIN AU LAERT II	CRE	CRE DU NORD PAS DE CALAIS Rue du Pont 59173 BLARINGHEM T 03 28 43 25 94	200562128	26 avr
SO 08 mai	MIDI PYRÉNÉES 31 GRAZAC	Nat Am 3, ép PRO 2, ép AM 4	M Philippe ECHANIZ B P 5Pagese Loisirs 31190 GRAZAC T 06 14 49 59 22 F 05 61 50 74 75	200531011	26 avr
SO 08 mai	BOURGOGNE 21 FOUCHANGES ARCEAU	Nat Am 3, ép AM 4, el	M Pierre MILLOT 21310 FOUCHANGES ARCEAU T 03 80 37 00 64 / 06 61 44 00 64 F 03 80 23 25 18	200521046	26 avr
SO 08 mai	MIDI PYRÉNÉES 81 CASTRES	Nat Am 3, ép PRO 2, ép AM 4	Dominique LAUR Les Cavaliers Castres Les Lices109 Chemin du corporal 81100 CASTRES T 06 20 63 91 59 / 06 12 57 32 38 F 05 63 71 84 77	200581010	26 avr
SO 10 mai	LORRAINE 57 THIONVILLE MANOM II	el	Jean Michel Rinn Route de Garche 57100 MANOM T 06 14 55 17 02	200557040	26 avr
SO 10 mai	CHAMPAGNE ARDENNE 10 ROMILLY SUR SEINE	el	M P Bellanger 47 rue Magenta 10100 ROMILLY SUR SEINE T 03 25 24 71 70 / 06 81 33 40 65 F 03 25 24 71 70	200510021	26 avr
SO 13 mai	PAYS DE LOIRE 44 MALVILLE	Nat PRO 1 GP, ép PRO 2	MM Frédéric BUSQUET Les Ecuries d'EllipseLa Brochardais 44260 MALVILLE T 02 40 56 08 82 / 06 72 84 97 83 F 02 40 56 08 27	200544003	03 mai
SO 13 mai	LIMOUSIN 87 SAINT YRIEIX	Nat PRO 2 GP, ép PRO 2, ép AM 3, ép AM 4, el	M P MARQUEBIEILLE Centre Equestre 87500 ST YRIEIX LA PERCHE T 05 55 75 00 66 / 05 55 08 24 69 F 05 55 08 24 69	200587022	03 mai
SO 14 mai	FRANCHE COMTÉ 70 LUXEUIL LES BAINS	Nat Am 4, ép AM 3, el	Mlle Marie HOUZEL Centre Equestre de Luxeuil Route de Breuches 70300 LUXEUIL LES BAINS T 03 84 40 22 83 / 06 64 72 73 72 F 03 84 40 22 83	200570008	03 mai
SO 15 mai	ILE DE FRANCE 75 PARIS	Nat PRO 2 GP, Nat Am 3 GP, Nat Am 4 GP, ép PRO 2, ép AM 3, ép AM 4	M Yannick LEBORGNE SEP Route de la Muette à Neuilly 75116 PARIS T 01 45 01 20 06 F 01 45 01 55 33	200575014	03 mai
SO 15 mai	BOURGOGNE 21 DIJON	Hunter	Mme Brigitte DEBOST Prieuré de Bonvaux 21370 PLOMBIERES LES DIJON T 03 80 53 65 46 / 06 07 09 98 83 F 03 80 53 65 46	200521028	03 mai
SO 15 mai	ILE DE FRANCE 77 LA FERTE SS JOUARRE	Nat Am 4 GP, ép PRO 2, ép AM 3, ép AM 4	M Jean Sébastien GOURCE 132 rue du 8 Mai 1945 77260 REUIL EN BRIE T 01 60 22 16 21 / 06 80 28 10 03	200577113	03 mai

## Concours à gestion FFE compet en *avril et mai 2005*

Disc	Début	Région	Catégories	Organisateur	N°	Cloture
SO	15 mai	NORMANDIE 14 VIRE	Nat Am 3 GP, Nat Am 4 GP, ép AM 3, ép AM 4	Mme Dominique MARGUERITTE Le Moulin Foulon 14350 ETOUVY T 02 31 68 21 40 / 06 76 73 82 68 F 02 33 61 02 33	200514022	03 mai
SO	18 mai	ILE DE FRANCE 78 BONNIERES/SEINE	el	M ou Mme Ismalun La Houssaye 78270 BONNIERES SUR SEINE T 06 17 95 42 24 F 01 30 98 95 78	200578062	03 mai
SO	18 mai	PAYS DE LA LOIRE 85 LA ROCHE SUR YON	el	Société Hippique Yonnaise "Les Terres Noires" 85000 La Roche sur Yon T 02 51 05 38 34 F 02 51 36 10 88	200585036	03 mai
SO	20 mai	ALSACE 67 NEEWILLER	el	Estelle Hoffarth Haras de la Née 67630 NEEWILLER T 06 61 70 42 53 F 03 88 94 85 83	200567091	10 mai
SO	21 mai	NORMANDIE 50 AUVERS	Nat Am 4 GP, ép PRO 2, ép AM 3, ép AM 4, Nat Am 3 GP	M Alain HINARD 27 Rue de l'Eglise 50500 AUVERS T 02 33 42 04 35 / 06 20 35 42 36 F 02 33 42 32 82	200550104	10 mai
SO	21 mai	ILE DE FRANCE 77 NEMOURS LA BROSSE II	Nat PRO 2 GP, ép PRO 2, ép AM 3, ép AM 4	Melle Cécile BAYLE 24 rue du MaquisLa Brosse 77460 CHAINTREAU T 01 64 45 08 60 / 06 08 75 96 64	200577133	10 mai
SO	22 mai	PICARDIE 02 SOISSONS PASLY	Nat Am 4, ép AM 3	M Denis BOULARD Les Ecuries du Mont de Pasly 02200 SOISSONS PASLY T 03 16 24 61 01 / 03 23 53 07 84 F 03 23 53 70 01	200502009	10 mai
SO	22 mai	BOURGOGNE 21 CHATILLON/SEINE	Nat Am 4, ép AM 3, el	M Xavier MALNOURY 21450 SEMOND T 03 80 93 24 86 / 06 74 79 15 02 F 03 80 93 27 25	200521054	10 mai
SO	22 mai	NORMANDIE 50 GAVRAY	Nat Am 4, ép AM 3	M Marc RUBE Le Haut Manoir 50450 MONTAIGUE LES BOIS T 02 33 61 04 24	200550101	10 mai
SO	22 mai	MIDI PYRÉNÉES 82 LAVILLEDIEU DU TEMPLE	Nat Am 3, ép AM 4, el	M Pierre VALADE 1150 Route de Molières 82000 MONTAUBAN T 06 84 52 00 60 / 06 14 22 32 15 F 05 63 68 02 51	200582011	10 mai
SO	25 mai	MIDI PYRÉNÉES 12 RODEZ I	el	Xavier Coupet Domaine des combelles 12000 LE MONASTÈRE T 05 65 77 30 08 / 06 87 77 02 21 F 05 65 42 24 63	200512027	10 mai
SO	27 mai	ILE DE FRANCE 75 PARIS	Nat PRO 2 GP, Nat Am 3 GP, Nat Am 4 GP, ép PRO 1, ép PRO 2, ép AM 3, ép AM 4	M CHARTIER ou JUNGAS Quartier CARNOT Esplanade Saint LouisGarde Républicaine 75571 PARIS CEDEX 12 T 01 58 64 19 35 F 01 43 28 58 84	200575015	17 mai
SO	27 mai	NORD 62 LE TOUQUET PARIS PLAGE	ép PRO 2, el, Nat PRO 1	Mme Josette HARDY Société Hippique du Touquet Secrétariat Centre Equestre Avenue de la Dune aux Loups 62520 LE TOUQUET T 03 21 06 72 09 / 06 86 88 72 70 F 03 21 05 86 64	200562126	17 mai
SO	27 mai	NORD 62 LE TOUQUET PARIS PL. LAMI CELL CUP	Spécial	Mme MARTEAU Haras de Boursonne Chemin des Ecuries 60141 BOURSONNE T 03 34 94 11 86 F 03 34 94 13 18	200562107	17 mai
SO	27 mai	NORMANDIE 14 PONT L'EVEQUE	Nat PRO 2 GP, ép PRO 1, ép PRO 2, ép AM 3, ép AM 4	M Bernard PEINAUD Haras du Bois des Etouques Sainte Marie aux Anglais 14270 LE MESNIL MAUGER T 06 07 45 08 81 F 01 30 65 88 36	200514034	17 mai
SO	28 mai	NORD 59 BONDUES	Nat Am 3 GP, Nat Am 4 GP, ép PRO 2, ép AM 3, ép AM 4	C H du Bois d'Achelles 59910 BONDUES T 03 20 94 26 66 / 06 80 48 64 68 F 03 20 94 26 66	200559037	17 mai
SO	28 mai	POITOU CHARENTES 86 MONCONTOUR	Nat Am 3, ép PRO 2, ép AM 4	M Jean Jack CHAUFOUR 7 Rue des 4 RoisSenessais 86330 SAINT JEAN DE SAUVES T 05 49 39 01 68 / 06 88 06 89 49	200586039	17 mai
SO	28 mai	CORSE 20 PORTO VECCHIO	Nat PRO 2 GP, Nat Am 3 GP, Nat Am 4 GP, ép PRO 2, ép AM 3, ép AM 4	M J Louis COLONNA CESARI Golfe Horse Club Rue du 9 Septembre 1943 20137 PORTO VECCHIO T 06 18 46 06 03 / 04 95 70 48 20 F 04 95 70 92 00	200520009	17 mai
SO	28 mai	LIMOUSIN 87 SAINT YRIEIX	Nat PRO 2 GP, ép PRO 1, ép PRO 2, ép AM 3, ép AM 4	M P MARQUEBIEILLE Centre Equestre 87500 SAINT YRIEIX LA PERCHE T 05 55 08 34 69 / 05 55 75 00 66 F 05 55 08 24 69	200587023	17 mai
SO	29 mai	AQUITAINE 24 SARLAT EN PERIGORD	Nat Am 3, ép PRO 2, ép AM 4	M Xavier LEMARQUIS BP 13 24201 SARLAT CEDEX T 05 53 59 02 24 / 06 07 19 79 28 F 05 53 31 03 04	200524030	17 mai
SO	31 mai	BRETAGNE 22 LAMBALLE	el	Noël Maréchal Haras National de LamballePlace du champ de foire BP 10548 22405 Lamballe Cedex T 02 96 31 00 40 F 02 96 31 91 53	200522062	17 mai
SO	04 juin	ILE DE France 77 ARBONNE LA FORET	Nat Am 3 GP, Nat Am 4 GP, ép AM 3, ép AM 4	M André BONNEAU 1047 rue J Moulin 77630 ARBONNE LA FORET T 01 64 14 02 37 / 06 07 52 71 64 F 01 60 69 25 08	200577109	24 mai
SO	04 juin	BRETAGNE 35 BEDEE LA NOUAYE	Nat Am 4 GP, ép AM 3, ép AM 4, Nat Am 3 GP, el	M Nicolas BONDON La Denaulais 35137 LA NOUAYE T 02 99 09 08 17 F 02 99 09 08 17	200535063	24 mai
SO	05 juin	AQUITAINE 47 MONTPOUILLAN	Nat Am 3 GP, ép AM 3, ép AM 4	Mlle Françoise MARTINAUD Les Barthes 47200 MONTPOUILLAN T 05 53 93 65 82 / 06 82 33 90 43	200547021	24 mai
SO	11 juin	ALSACE 68 COLMAR	Hunter	CREA 37 Bd de la Victoire 67000 STRASBOURG T 03 88 36 08 82	200567073	31 mai
SO	11 juin	ALSACE 68 COLMAR	el	CREA 37 bd de la victoire 67000 STRASBOURG T 03 88 36 08 82 / 03 89 41 16 92	200568029	31 mai
SO	12 juin	ILE DE FRANCE 75 MANTES LA JOLIE	CRE	CREIF 56 rue des Renaudes 75017 PARIS T 01 47 66 10 03 F 01 42 67 08 51	200575016	31 mai
SO	12 juin	FRANCHE COMTÉ 25 BESANCON	Nat Am 3, ép PRO 2, ép AM 4	Mme Béatrice BELIARD 47 Chemin de la Chaille 25000 BESANCON T 03 81 50 00 11 F 03 81 50 00 11	200525010	31 mai
VO	23 avr	PAYS DE LA LOIRE 72 LE MANS	Nat Elite	ETRIER SARTHOIS Route de Tours 72100 LE MANS T 02 43 84 32 76 / 06 11 64 39 48 F 02 43 72 64 96	200572032	12 avr
VO	15 mai	POITOU CHARENTES 17 LA ROCHELLE	Nat Am	Mme Nelly DUSSART rue de la Bergerie 17140 LAGORD T 01 46 42 34 00 / 06 09 95 54 78	200517049	03 mai

# Concours FEI monde en mai 2005

Disc	Dates	Lieu	Catégorie
ATT	6 mai-8 mai	Allentown, NJ (USA)	CAI 1-B /2-B /4-B
ATT	12 mai-15 mai	Windsor (GB)	CAI-W
ATT	13 mai-16 mai	Wachtebeke (BEL)	CAI1-A/CAI2-A/ CAI4-A/ CAIP 4-A/
ATT	19 mai-22 mai	Bromont, QC (CAN)	CAI 1-B
ATT	21 mai-22 mai	Rolleston Hall (GB)	CAI 4-A
ATT	26 mai-29 mai	Aach (GER)	CAI 2-A/CAIP 4-A
ATT	26 mai-29 mai	Dillenburg (GER)	CAI 1-A/CAIP 1-A
ATT	27 mai-29 mai	Vecses (HUN)	CAI-A4/CAI-A2/CAIP 1-A
CCE	5 mai-8 mai	Badminton (GB)	CCI4* with SC
CCE	6 mai-8 mai	Pratoni del Vivaro (ITA)	CICP2*/CICP1*
CCE	8 mai	Osberton (GB)	CIC2*
CCE	12 mai-15 mai	Allentown, NJ (USA)	CCI3* w-out SC/CCI2* w-out SC
CCE	12 mai-15 mai	Lagoa Santa, MG (BRA)	CIC3*-W/CIC2*/CIC1*
CCE	12 mai-15 mai	Rome (ITA)	CIC3*-W/CIC2*/CIC1*
CCE	12 mai-15 mai	Taupo (NZL)	CCI3* with SC/CCI2* with SC/CCI1* with SC
CCE	13 mai-15 mai	Bielefeld (GER)	CIC2*/CIC1*
CCE	13 mai-16 mai	Niederseeon (GER)	CIC1*
CCE	14 mai-15 mai	Chatsworth (GB)	CIC3*-W
CCE	14 mai-16 mai	Kreuth (GB)	CCI1* with SC
CCE	14 mai-15 mai	Naracoorte (AUS)	CIC3*/CIC2*/CIC1*
CCE	14 mai-15 mai	Warwick, QLD (AUS)	CIC3*(-W)
CCE	18 mai-22 mai	Chepstow (GB)	CCI1* with SC/CCI1* w-out SC
CCE	18 mai-22 mai	Lexington, VA (USA)	CCI1* with SC/CCIY1* with SC/CCIYH1* with SC/CIC2*/CICY2*
CCE	18 mai-22 mai	Punchestown (IRL)	CCI3* w-out SC/CCI2* w-out SC/CCIY2* w-out SC
<b>CCE</b>	<b>19 mai-22 mai</b>	<b>Saumur (FR)</b>	<b>CCI3* w-out SC</b>
CCE	20 mai-22 mai	Shumen (BUL)	CCI2* w-out SC/CCI1* w-out SC
CCE	20 mai-22 mai	Wahlsdorf-Liepe (GER)	CIC2*/CIC1*
CCE	22 mai	Floors Castle (GB)	CIC2*
CCE	25 mai-29 mai	Parker, CO (USA)	CCI2* with SC/CCI1* with SC/CIC2*
<b>CCE</b>	<b>26 mai-29 mai</b>	<b>Dijon (FR)</b>	<b>CCI2* w-out SC/CCI1* w-out SC</b>
CCE	26 mai-29 mai	Hünxe (GER)	CIC2*/CIC1*/CIC1*
<b>CCE</b>	<b>26 mai-29 mai</b>	<b>Moulin Coulandon (FR)</b>	<b>CICP2* with SC/CCI1* with SC</b>
CCE	26 mai-29 mai	Windsor (GB)	CCI2* with SC
CCE	27 mai-29 mai	Minsk (BLR)	CCI2* w-out SC/CIC1*
CCE	27 mai-29 mai	Schenefeld (GER)	CIC3*(-W)/CIC1*
CCE	28 mai-29 mai	Coffs Harbour, NSW (AUS)	CIC2*/CIC1*
CCE	28 mai-29 mai	Mexico City (MEX)	CIC2*/CIC1*
CSO	5 mai-8 mai	Eindhoven (NED)	CSI3*/CSI1*
CSO	5 mai-8 mai	El Cortijo (GUA)	CSI1*
CSO	5 mai-8 mai	Hambourg (GER)	CSI4*
<b>CSO</b>	<b>5 mai-8 mai</b>	<b>La Baule (SL) (FR)</b>	<b>CSIO5*</b>
<b>CSO</b>	<b>5 mai-8 mai</b>	<b>Le Touquet (FR)</b>	<b>CSIY-A/CSIJ-A/CSIP-A</b>
CSO	5 mai-8 mai	Munich-Riem (GER)	CSI3*/CSI A Amateurs
<b>CSO</b>	<b>5 mai-8 mai</b>	<b>Périgueux (FR)</b>	<b>CSIJ-B/CSIP-B/CSICH-B</b>
CSO	6 mai-8 mai	Cervia (ITA)	CSI3*
CSO	6 mai-10 mai	Mannheim (GER)	CSI4*
CSO	6 mai-8 mai	Schloss Gurhof (AUT)	CSI2*
CSO	6 mai-8 mai	Vermezzo (ITA)	CSI1*
CSO	11 mai-13 mai	Balmoral (IRL)	CSI1*
CSO	11 mai-15 mai	Lexington, KY (USA)	CSI2*
<b>CSO</b>	<b>12 mai-15 mai</b>	<b>Aleria Tallonne (FR)</b>	<b>CSII*</b>
CSO	12 mai-15 mai	Moorsele (BEL)	CSIOJ/CSIOJ
CSO	12 mai-15 mai	Sol de Mayo, Buenos Aires (ARG)	CSI(-W)
CSO	13 mai-15 mai	Busto Arsizio (ITA)	CSI1*
CSO	13 mai-15 mai	Linz-Ebelsberg (AUT)	CSIO4*
CSO	13 mai-15 mai	Napoli (ITA)	CSI4*
<b>CSO</b>	<b>13 mai-16 mai</b>	<b>Reims (FR)</b>	<b>CSIY-A/CSIJ-A/CSIP-A</b>
CSO	13 mai-16 mai	Wiesbaden (GER)	CSI4*

Disc	Dates	Lieu	Catégorie
CSO	14 mai-15 mai	Sofia (BUL)	CSI1*
CSO	18 mai-22 mai	Lexington, KY (USA)	CSI2*
CSO	19 mai-22 mai	Aach (GER)	CSI4*/CSIP-A
CSO	19 mai-22 mai	Bishkek (KGZ)	CSIO3* (-W)
CSO	19 mai-22 mai	Copenhagen (DEN)	CSIO4*
CSO	19 mai-22 mai	Helden (Limburg) (NED)	CSIOY/CSIOJ/CSIP-A
CSO	19 mai-22 mai	Location tbc (ARG)	CSI(-W)
CSO	20 mai-22 mai	Adana (TUR)	CSI1*
CSO	20 mai-22 mai	Arnhem (NED)	CSI2*
<b>CSO</b>	<b>20 mai-22 mai</b>	<b>Courlans (FR)</b>	<b>CSIY-A/CSIJ-A/CSIP-A</b>
CSO	20 mai-22 mai	Fiumicio, Rome (ITA)	CSI1*
<b>CSO</b>	<b>20 mai-22 mai</b>	<b>Courlans (FR)</b>	<b>CSIY-A/CSIJ-A/CSIP-A</b>
CSO	20 mai-22 mai	Fiumicino, Rome (ITA)	CSI1*
<b>CSO</b>	<b>20 mai-22 mai</b>	<b>Grenoble Jarrie (FR)</b>	<b>CSI1*</b>
<b>CSO</b>	<b>20 mai-22 mai</b>	<b>La Courneuve (FR)</b>	<b>CSI3*</b>
CSO	20 mai-22 mai	Pontedera (ITA)	CSI3*
CSO	20 mai-22 mai	Sachendorf (AUT)	CSI2*
<b>CSO</b>	<b>21 mai-23 mai</b>	<b>Auvers (FR)</b>	<b>CSIV-B</b>
CSO	21 mai-22 mai	Mosonmagyaróvár (HUN)	CSI1*
CSO	25 mai-29 mai	Saugerties, NY (USA)	CSI3*
CSO	26 mai-29 mai	Brunla (NOR)	CSIOJ/CSI1*
CSO	26 mai-29 mai	Madrid (ESP)	CSI4*
CSO	26 mai-29 mai	Redefin (GER)	CSI3*/CSI A Amateurs/ CSI B Amateurs
CSO	26 mai-29 mai	Rome (SL) (ITA)	CSIO5*
CSO	26 mai-28 mai	Wierden (NED)	CSIY-A/CSIJ-A/CSIP-A
CSO	27 mai-29 mai	Arnhem (NED)	CSI2*
CSO	27 mai-29 mai	Copenhagen (DEN)	CSIJ-B/CSIJ-B/CSIP-B
CSO	27 mai-29 mai	Hagen (GER)	CSI1*
<b>CSO</b>	<b>27 mai-29 mai</b>	<b>La Baule (FR)</b>	<b>CSIV-B</b>
<b>CSO</b>	<b>27 mai-29 mai</b>	<b>Le Touquet (incl. Y Horses classes) (FR)</b>	<b>CSI2*</b>
CSO	27 mai-29 mai	Warka, Warsaw (POL)	CSIP-B
CSO	30 mai-4 juin	Devon, PA (USA)	CSI3*
DRE	1er mai	Sao Paulo, SP (BRA)	CDI3*
<b>DRE</b>	<b>5 mai-8 mai</b>	<b>Bishwiller (FR)</b>	<b>CDI1*</b>
DRE	5 mai-8 mai	Munich-Riem (GER)	CDI3*
DRE	6 mai-8 mai	Lisbon (POR)	CDI2*
DRE	13 mai	Cincinnati, OH (USA)	CDI3*/CDIY
DRE	13 mai-15 mai	Soskut (HUN)	CDI3*/CDIY/CDIJ/CDIP
DRE	13 mai-16 mai	Wiesbaden (GER)	CDI3*
DRE	14 mai-16 mai	Stromsholm (SWE)	CDI3*
DRE	19 mai-22 mai	Helden (Limburg) (NED)	CDIOY/CDIOJ
DRE	19 mai-22 mai	Nörten-Hardenberg (GER)	CDI3*
DRE	19 mai-22 mai	Ottawa, ON (CAN)	CDI3*
<b>DRE</b>	<b>20 mai-22 mai</b>	<b>Le Touquet (FR)</b>	<b>CDIY/CDIJ/CDIP</b>
DRE	26 mai-29 mai	Berne (SUI)	CDI3*
DRE	27 mai-29 mai	Chernyakhovst (RUS)	CDI3*
DRE	27 mai-29 mai	Hagen (GER)	CDI1*
DRE	27 mai-29 mai	Jozefin (POL)	CDIO2*/CDIY
END	4 mai	Bahrain (BRN)	CEI2* 100 km
END	7 mai	Asheville, NC (USA)	CEI3* 160 km
END	14 mai-15 mai	Castiglione del Lago (ITA)	CEI3* 160 km +/-CEI2* 110 km
END	14 mai-16 mai	Nord-Saar (GER)	CEI3* 120 km/CEI2* 90 km
<b>END</b>	<b>14 mai</b>	<b>Ribiers (FR)</b>	<b>CEI2* 120 km</b>
<b>END</b>	<b>15 mai</b>	<b>Guingamp (FR)</b>	<b>CEI3* 160 km</b>
END	20 mai	Savanna (NAM)	CEI3* 160 km/CEI3* 130 km/CEIY3* 120 km
END	21 mai-22 mai	Bucharest (ROM)	CEI1* 40 km
END	27 mai-29 mai	St Valentin (AUT)	CEI3* 160 km/CEI3* 130 km/CEI1* 70 km
END	28 mai-29 mai	Cappelle Sul Tavo, Pescara (ITA)	CEI2* 110 km
END	28 mai	Christana (RSA)	CEI3* 120 km
END	28 mai	Dukeries (GB)	CEI3* 160 km +/-CEI3* 120 km/ CEIY3* 120 km/ CEI2* 80 km
END	28 mai-29 mai	Mourmes (IRL)	CEI3* 160 km/120 km
VOL	13 mai-15 mai	Brno-Tetice (CZE)	CVI2*
VOL	27 mai-29 mai	Stadl Paura (AUT)	CVI2*/CVI1*



# OPÉRATION ECONOMIES

0,90€ HT

1,30€ HT



LR10 (ø130)



LR21 (95x180)



LR20 (180x95)



LR60 (120x120)



LR62 (140x95)



LR61 (120x120)



LR63 (95x140)

## PLAQUES ECO

Plaques polychac 1 couleur Médailles au choix, Couleur rouge, vert, ou bleu avec votre texte Impression de votre logo offert Cadeaux adhésifs vinyle 1<sup>er</sup> au 5<sup>ème</sup> prix

## FLOTS ECO

Diam. 10cm  
Long. 30cm  
Couleur rouge, vert ou bleu  
Avec votre texte  
Impression de votre logo offert

## CADEAUX



Set de couteaux  
Pour toute commande



Jeu de Fléchettes magnétiques  
Pour toute commande de 240€ et plus

En cas d'indisponibilité, FFR se réserve le droit de remplacer vos cadeaux par d'autres de valeur commerciale égale ou supérieure. Offre valable le mois de parution du magazine

## BON DE COMMANDE

04/05

NOM.....  
ADRESSE D'EXPEDITION.....  
ADRESSE DE FACTURATION.....  
TÉLÉPHONE..... DATE DE RÉCEPTION SOUHAITÉE.....

QUANTÉ (unités)	RÉFÉRENCES	COULEUR	PRIX UNITAIRE	PRIX TOTAL
<b>Je commande, je reçois le set de couteaux en cadeau</b>				
	FLOTS ECO		1,08€ TTC	€ TTC
	PLAQUES ECO -		1,56€ TTC	€ TTC
	PORT (de cas 10 jours)		11,50€ TTC	11,50 € TTC
	SUPPLEMENT PORT EXPRESS (délais 6 jours)		7,50€ TTC	€ TTC
			TOTAL	€ TTC

**ma commande atteint 240€ ttc, je reçois le jeu de fléchettes**

TIR : Tél : 03 80 47 76 20 - Fax : 03 80 47 71 32

Ci joint un chèque à l'ordre de FFR adressé à FFR BP 01 26 Route de Talmay 21310 Renève

# Nourrissez vos ambitions



Generali, l'assurance de la passion

CABINET PEZANT  
AGENT GENERALI  
02 31 06 11 60

 **GENERALI**  
assurances